TEATRO A GONFIE VELE

RASSEGNA DI
TEATRO RAGAZZI
2026 - 2027

I Comuni di Nago-Torbole, Arco, Dro, Ledro, Riva del Garda e Tenno
in collaborazione con
la Bottega Buffa CircoVacanti e il Coordinamento Teatrale Trentino

presentano

TEATRO A GONFIE VELE



RASSEGNA DI
TEATRO RAGAZZI
2026 - 2027

direzione artistica
Bottega Buffa
CircoVacanti

illustratore
Marco Raffaelli

“Le vele del nostro teatro sono gonfie di emozioni...”

Cari bambini, care famiglie, torna con entusiasmo “Teatro a Gonfie Vele”, la rassegna che porta la magia del teatro nei Comuni dell’Alto Garda e Ledro, regalando emozioni, sorrisi e storie capaci di far volare la fantasia.
Nago-Torbole, Comune capofila, insieme ad Arco, Riva del Garda, Tenno, Ledro, Dro e Drena, vi invita a vivere speciali pomeriggi domenicali, lasciandovi trasportare dal vento dell'immaginazione.
Preparatevi a lasciarvi sorprendere da spettacoli coinvolgenti, personaggi curiosi e avventure tutte da scoprire, da condividere con mamma, papà e tutta la famiglia!
La direzione artistica della compagnia Bottega Buffa Circovacanti di Trento, in collaborazione con il Coordinamento Teatrale Trentino, vi accompagnerà in un viaggio tra sorpresa, risate e creatività.
Bambini, siete pronti a salpare? Il sipario si apre, il vento soffia e la fantasia prende il largo!
Vi aspettiamo a Teatro a Gonfie Vele, dove ogni spettacolo è un viaggio e ogni emozione lascia il segno!

SARA BALDUZZI
Vicesindaco del Comune di Nago-Torbole
Assessore al Turismo, Cultura, Istruzione, Politiche della famiglia,
Sistema di raccolta differenziata, coordinamento e programmazione eventi,
Valorizzazione della nuova biblioteca e creazione del nuovo polo culturale.



"Il teatro non è indispensabile. Serve ad attraversare le frontiere fra te e me."

Jerzy Grotowski

Benvenute e benvenuti a teatro, bambine e bambini, mamme e papà, nonne, nonni e parenti misti. Benvenuta e benvenuto a teatro, chiunque tu sia. Preparatevi: tra poco le luci si abbasseranno e la sala diventerà buia. Sarà il momento di varcare insieme una porta invisibile, capace di condurci in mondi sorprendenti, in luoghi lontani e in tempi fuori dall'ordinario. Ci auguriamo che ogni spettacolo accenda la vostra meraviglia e vi regali qualcosa da portare con voi una volta tornati alla vita di tutti i giorni. E quando il sipario sarà calato, se avrete voglia di fermarvi ancora un po' insieme a noi, saremo felici di ascoltare i vostri racconti.

Custodite questo libretto e portatelo sempre con voi. Come una mappa magica vi guiderà alla scoperta dei teatri da cui partiranno i vostri viaggi e vi farà conoscere i personaggi bizzarri, le creature fantastiche e gli animali straordinari che incontrerete sul palco, oltre il sipario.

Perché la magia abbia inizio, vi basterà pronunciare, tutti d'un fiato, la formula segreta: TEATRO A GONFIE VELE!

E allora, che il viaggio abbia inizio! Buon divertimento e buono spettacolo!

BOTTEGA BUFFA CIRCOVACANTI

CALENDARIO

2026

1

13-12-2026 ore 16:30

LEDRO | Centro culturale di Locca

CANTO DI NATALE

Teatro di Carta

2027

2

10-01-2027 ore 16:30

NAGO | Casa della Comunità

PINOCCHIO

Bam! Bam! Teatro

3

24-01-2027 ore 16:30

TENNO | Teatro Don Bosco

SCUSA

Collettivo Clochart

4

31-01-2027 ore 16:30

ARCO | Auditorium dell'Oratorio S. Gabriele

LA BALLATA DEI TRE PORCELLINI

I Teatri Soffiati

5

21-02-2027 ore 16:30

DRO | Teatro parrocchiale

PIRATESSE

Il teatro delle quisquilie

6

28-02-2027 ore 16:30

RIVA DEL GARDA | Auditorium Conservatorio

AIKO E L'ORSO DELLA LUNA BIANCA

Le Strologhe

7

14-03-2027 ore 16:30

LEDRO | Centro Culturale Locca

VIOLA E IL BOSCO

Compagnia S.T.A.R.

8

21-03-2027 ore 16:30

NAGO | Casa della Comunità

I MERAVIGLIOSI VIAGGI DI GULLIVER

Altri posti in piedi

DOMENICA 13 DICEMBRE 2026 - ore 16:30

LEDRO | Centro culturale di Locca

Teatro di Carta

CANTO DI NATALE

con CHIARA CARLOROSI E MARCO VERGATI

adattamento e regia CHIARA CARLOROSI e MARCO VERGATI

ombre CHIARA CARLOROSI • oggetti di scena MARCO VERGATI

Rientrando a casa la sera della vigilia di Natale il vecchio Scrooge, "uomo odioso e avaro", si trova di fronte gli Spiriti del Natale che lo guidano in un viaggio attraverso il tempo. La notte di Natale conserva la sua magia e il suo potere di redenzione, e anche in un animo insensibile come quello di Scrooge avverrà il miracolo. Nella trasposizione attraverso il teatro d'ombre e il teatro di oggetti che fanno da cornice alla narrazione accade, proprio come nel racconto di Dickens, che le forme appaiano magicamente e che magicamente si dissolvano.

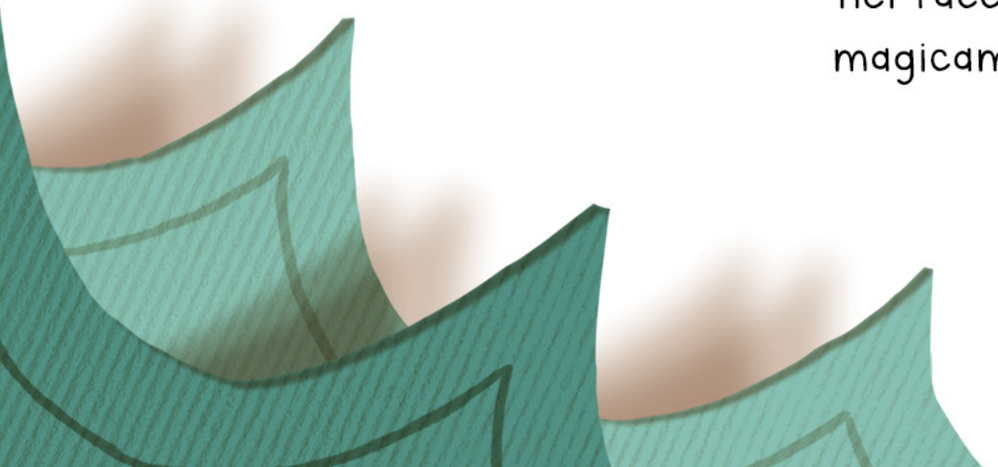

età consigliata

4+



DOMENICA 10 GENNAIO 2027 - ore 16:30

NAGO | Casa della Comunità

Bam! Bam! Teatro

PINOCCHIO

scritto e diretto da LORENZO BASSOTTO
con LORENZO BASSOTTO e ROBERTO MARIA MACCHI
musiche FIORENZO CARPI
scene realizzate da LORENZO BASSOTTO e ROBERTO MARIA MACCHI
audio luci CLAUDIO MODUGNO • foto e video BARBARA RIGON

Cosa accadrebbe se le porte della fantasia avessero come unica barriera le ante di un armadio? E se, una volta aperte le ante, si dispiegasse ai nostri occhi un mondo fantastico abitato da grilli parlanti, fatine o ciuchini?
Due uomini - attori/narratori - si interrogano in maniera giocosa sul significato di verità e, una volta aperte le porte alla fantasia, ci raccontano una storia, quella di Pinocchio.
Fra giacche, sciarpe, cappelli e mutande prende vita la più famosa fra le marionette e tutti i personaggi che animano il popolare racconto di Collodi.

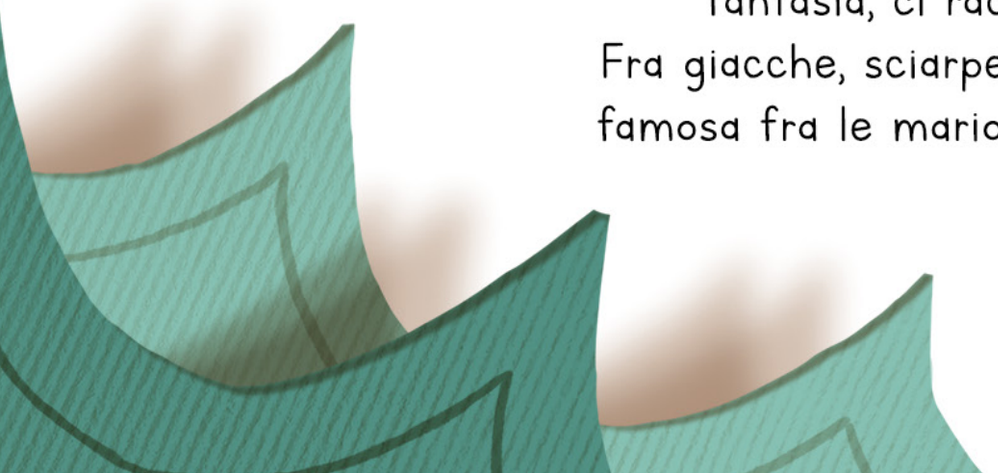

età consigliata

4+



DOMENICA 24 GENNAIO 2027 - ore 16:30

TENNO | Teatro Don Bosco

Colletivo Clochart

SCUSA

regia e drammaturgia MICHELE COMITE
con VIVIANA PACCHIN e STEFANIA FAVERO
coreografie HILLARY ANGHILERI • musiche DANIELA SAVOLDI
scenografie GIGI GIOVANAZZI e GIANMARCO SARTORI
costumi ELISA CALEON

"Perché mamma e papà ti hanno fatta!?!" dice l'una all'altra, dimenticandosi di essere stata proprio lei a chiedere una sorellina.
SCUSA, una parola contro migliaia di azioni. Ci sono molti modi di chiedere scusa, in certi casi vanno usati tutti, in altri ne basta uno.
Così chiedere scusa può essere un gesto che rafforza l'amicizia, chiarisce i dubbi, un rimedio contro l'odio.

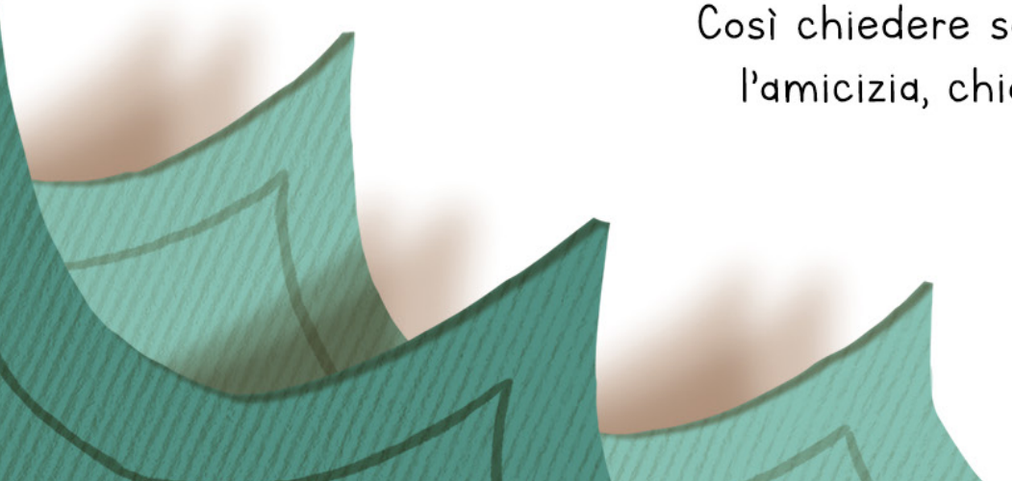

età consigliata

4+



DOMENICA 31 GENNAIO 2027 - ore 16:30

ARCO | Auditorium dell'Oratorio S. Gabriele

I Teatri Soffiati

LA BALLATA DEI TRE PORCELLINI

di e con GIACOMO ANDERLE e ALESSIO KOGOJ

produzione I TEATRI SOFFIATI

Questa è la storia di tre porcellini che un giorno, volenti o nolenti, devono dire addio a mamma e lanciarsi nel grande mondo pieno di pericoli. Stiamo insieme, si dicono, e non ci succederà niente. E infatti di lì a poco si separano. Uno di qua, uno di là, ma alla fine qualcuno si pente. Uno è il più grasso, ma con un fine cervello, l'altro il più piccolo, pigro da non dire, in mezzo il più bello, così almeno crede, il vanitoso porcello. La storia la conoscono tutti: ognuno si costruisce una casa, ma solo una resisterà al soffio del ...

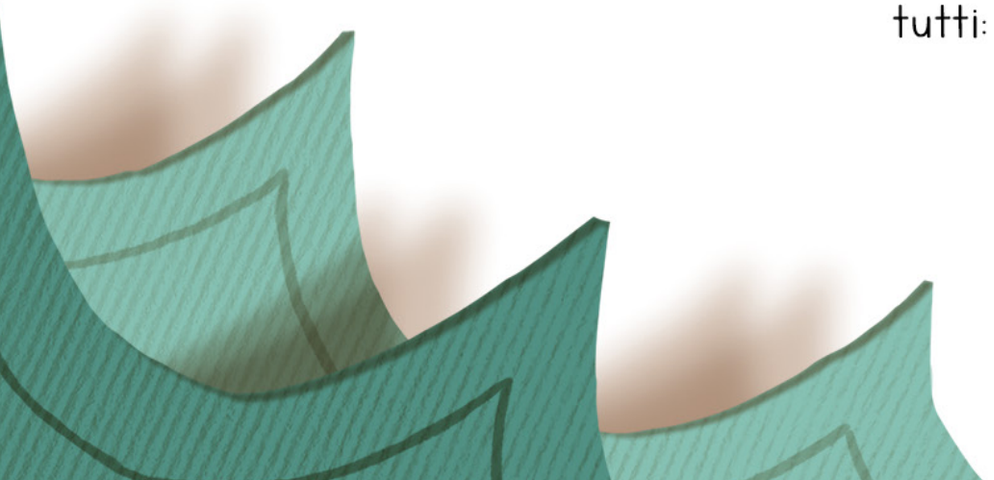

età consigliata

3+



DOMENICA 21 FEBBRAIO 2027 - ore 16:30

DRO | Teatro parrocchiale

Il teatro delle quisquilie

PIRATESSE

con FEDERICA CHIUSOLE e GIADA FASOLI
luci e scene ANDREA COPPI • costumi CHIARA LAZZERI
pupazzo NADEZHDA SIMEONOVA
drammaturgia, canzoni e regia MASSIMO LAZZERI

Si parla spesso di pirati, uomini rozzi e sgarbati, con uncini, bende nere e gambe di legno, ma... Le piratesse?!? Saranno mai esistite? Ebbene sì! Arabella Drummond, detta "il Terrore dei mari", e Anne Bonney furono due piratesse molto conosciute. Queste indomabili furie degli oceani erano capaci di ammutolire con una sola occhiata interi equipaggi di rudi lupi di mare. Erano particolarmente spietate con quei pirati poco attenti alle buone maniere, che dimenticavano di dire "grazie" o di chiedere "per favore".

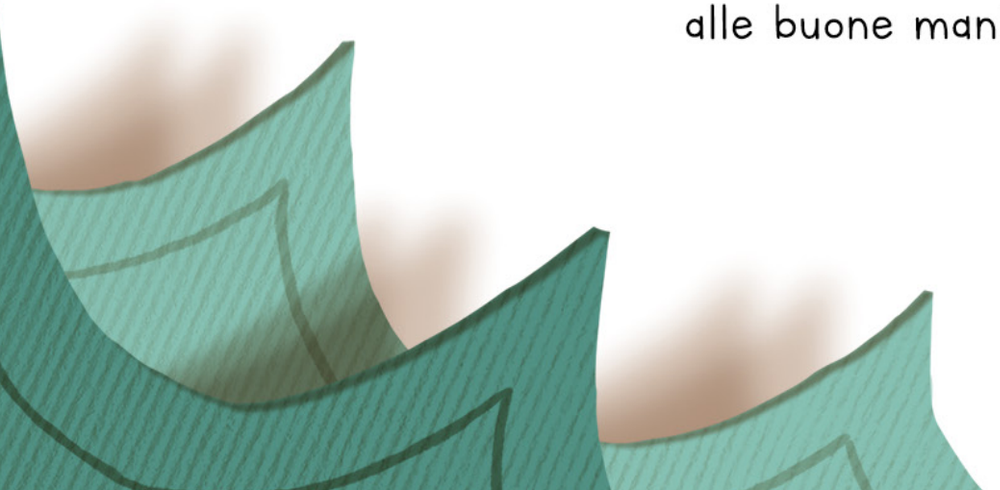

età consigliata

3+



DOMENICA 28 FEBBRAIO 2027 - ore 16:30

RIVA DEL GARDA | Auditorium Conservatorio

Le Strologhe

AIKO E L'ORSO DELLA LUNA BIANCA

di e con CARLA TAGLIETTI e VALENTINA TURRINI

consulenza regia ombre e sagome FEDERICA FERRARI

"...se c'è calma può esserci apprendimento.."

C.Pinkola Estès

Una maestra e la sua allieva accolgono il pubblico nella loro casa, ma non hanno altro da donare che una storia. La protagonista del racconto è una giovane donna di nome Aiko: suo marito, tornato dalla guerra, non è più quello di prima, la rabbia lo ha cambiato. Per questo Aiko dovrà chiedere aiuto alla Guaritrice. Solo un lucente pelo dell'Orso della Luna Bianca potrà guarirlo e Aiko è pronta a compiere il viaggio fino alla tana dell'Orso.



età consigliata

4+



DOMENICA 14 MARZO 2027 - ore 16:30

LEDRO | Centro culturale Locca

Compagnia S.T.A.R.

VIOLA E IL BOSCO

di e con MARTA ZOTTI

collaborazione drammaturgica e regia SILVANO ANTONELLI

Viola era piccola come una castagna. E il bosco era grande. Grandissimo. E nel bosco c'erano tante strade. Come nella vita. Dove prima sei una bambina, poi diventi un po' grande, poi ancora più grande. E poi incontri tante persone e ti succedono tante cose e poi... e poi.. .e poi ti accorgi che il bosco l'hai attraversato tutto. E tu? ...e tu sei sempre rimasta piccola come una castagna.

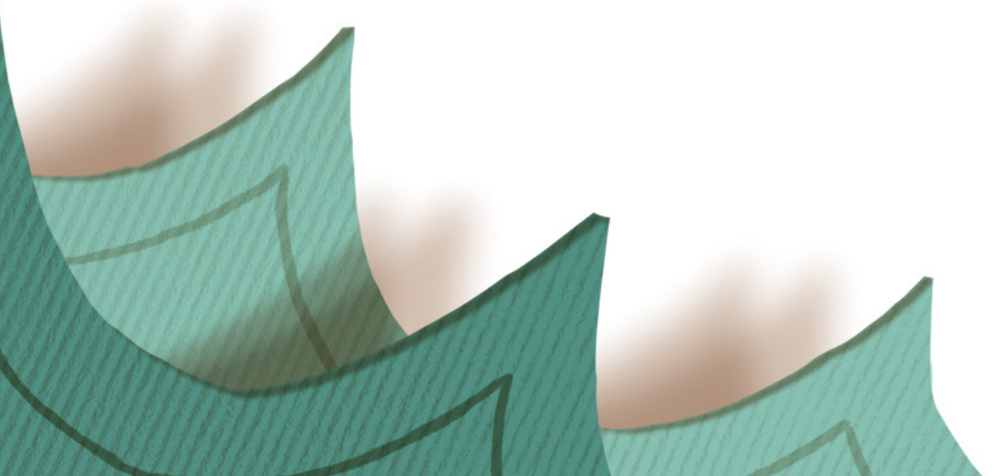

età consigliata

4+



DOMENICA 21 MARZO 2027 - ore 16:30

NAGO | Casa della Comunità

Altri posti in piedi

I MERAVIGLIOSI VIAGGI DI GULLIVER

idea e drammaturgia MARCO POMARI e NOEMI VALENTINI
con MARCO POMARI e NOEMI VALENTINI
scenografia MARCO POMARI • audio e luci MARCO POMARI

Una credenza e una cassapanca. Una vela e la prua di una nave. Il mobiletto della nonna. Un appendiabiti. Il mare in tempesta. E in tutto questo Lemuel Gulliver: un medico e aspirante marinaio. Immerso in una scenografia piena di colori, conoscerà i lillipuziani e i giganti, andrà per mari e risolverà molti problemi. In scena Marco e Noemi, i due attori, che tra incomprensioni e gelosie, in un andirivieni tra la realtà e la storia scritta da Jonathan Swift nel 1726, riusciranno a raccontare "I Viaggi di Gulliver".

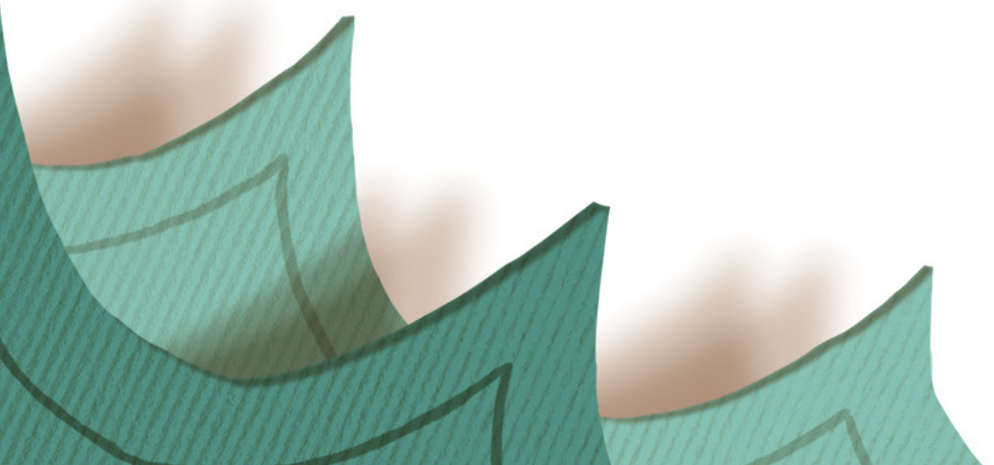

età consigliata

4+





BIGLIETTI

INGRESSO POSTO UNICO **4,00 €**

biglietti acquistabili in teatro nelle date
di spettacolo dalle 15:30

prevendita biglietti online
www.trentinospettacoli.it

ULTERIORI INFORMAZIONI

Compagnia Bottega Buffa CircoVacanti
- 3494365792
- 3497227824

info@bottegabuffacircovacanti.it
www.bottegabuffacircovacanti.it

Coordinamento Teatrale Trentino
www.trentinospettacoli.it

Comune di Nago-Torbole
UFFICIO BIBLIOTECA, ATTIVITÀ CULTURALI E SPORTIVE
- 0464.549581

nago@biblio.tn.it
www.comune.nago-torbole.tn.it

Comune di Arco
UFFICIO CULTURA, SPORT E TURISMO
- 0464.583656

cultura@comune.arco.tn.it
www.comune.arco.tn.it
www.facebook.com/comune.arco.tn.it

Comune di Riva del Garda
U. O. BIBLIOTECA, ATTIVITÀ CULTURALI E ARCHIVIO STORICO
- 0464.573916-918

cultura@comune.rivadelgarda.tn.it
www.comune.rivadelgarda.tn.it

Comune di Dro
UFFICIO BIBLIOTECA, ATTIVITÀ CULTURALI, PROGETTI SPECIALI E SPORT
- 0464.545570

biblioteca@comunedro.it
www.comunedro.it

Comune di Ledro
SETTORE SERVIZI ALLA PERSONA
- 0464.592727

comune@comune.ledro.tn.it
www.comune.ledro.tn.it

Comune di Tenno
UFFICIO SEGRETERIA
- 0464.503220

info@comune.tenno.tn.it
www.comune.tenno.tn.it



Comune di Nago-Torbole

Comune di Arco

Comune di Dro

Comune di Ledro

Comune di Riva del Garda

Comune di Tenno

MINISTERO DELLA CULTURA

PROVINCIA AUTONOMA DI TRENTO

Teatro a gonfie vele TM

BOTTEGABUFFA CIRCOVACANTI

COORDINAMENTO TEATRALE TRENTINO

