



COMUNE DI NAGO-TORBOLE
PROVINCIA DI TRENTO

VERBALE DI DELIBERAZIONE N. 50
del CONSIGLIO COMUNALE

OGGETTO: Esame ed approvazione del provvedimento di ricognizione delle partecipazioni societarie del Comune di Nago-Torbole al 31.12.2019.

L'anno duemilaventi addì trenta del mese di dicembre alle ore 16:00, a seguito di convocazione regolarmente disposta con avviso ai Consiglieri, si è riunito il Consiglio comunale in modalità videoconferenza, nel rispetto delle condizioni indicate nel decreto sindacale n. 8 di data 19 maggio 2020, nelle persone dei signori:

Morandi Gianni	Presidente	Presente
Balduzzi Sara	Consigliere	Presente
Boretto Lorenzo	Consigliere	Presente
Civettini Giovanni	Consigliere	Presente
Di Lucia Giovanni	Consigliere	Presente
Dusatti Danny	Consigliere	Presente
Malagoli Fabio	Consigliere	Presente
Mandelli Claudio	Consigliere	Presente
Mandelli Giorgio	Consigliere	Presente
Masato Luigi	Consigliere	Presente
Mazzoldi Giuseppe	Consigliere	Presente
Nodari Matteo	Consigliere	Presente
Perugini Giovanni	Consigliere	Presente
Rosà Giuliano	Consigliere	Presente
Vicentini Giovanni	Consigliere	Presente

Presiede: Il Presidente, Gianni Morandi

Assiste: Il ViceSegretario comunale, Elisabetta Pegoretti

Riconosciuto legale il numero degli intervenuti, il Presidente dichiara aperta la discussione sull'argomento in oggetto.

OGGETTO: Esame ed approvazione del provvedimento di ricognizione delle partecipazioni societarie del Comune di Nago-Torbole al 31.12.2019.

IL CONSIGLIO COMUNALE

Letta la proposta di deliberazione presentata dai Servizi Economico-Finanziari, relativa all'oggetto;

Richiamato l'art. 18, comma 3 bis 1 della L.P. 10 febbraio 2005, n. 1, applicabile anche agli Enti locali in forza dell'art. 24, comma 4 della L.P. 27 dicembre 2010, n. 27, ai sensi del quale occorre provvedere, con atto triennale aggiornabile entro il 31 dicembre di ogni anno, alla ricognizione delle proprie partecipazioni societarie, dirette e indirette e ad adottare un programma di razionalizzazione quando ne ricorrano i seguenti presupposti:

a) partecipazioni societarie che non possono essere detenute in conformità all'articolo 24 (Disposizioni in materia di società della Provincia e degli enti locali), comma 1, della legge provinciale 27 dicembre 2010, n. 27;

b) società che risultano prive di dipendenti o che hanno un numero di amministratori superiore a quello dei dipendenti, con esclusione delle società che hanno come oggetto sociale esclusivo la gestione delle partecipazioni societarie;

c) partecipazioni in società che svolgono attività analoghe o simili a quelle svolte da altre società controllate o da propri enti strumentali di diritto pubblico e privato;

d) partecipazioni in società che, nel triennio precedente, hanno conseguito un fatturato medio non superiore a 250.000 euro o in un'idonea misura alternativa di pari valore, computata sull'attività svolta nei confronti, per conto o a favore dei soci pubblici, quali, ad esempio, i costi sostenuti da questi ultimi per lo svolgimento dell'attività da parte della società o gli indicatori di rendicontabilità nell'ambito del bilancio sociale predisposto; resta ferma la possibilità di discostarsi, motivatamente;

e) partecipazioni in società diverse da quelle costituite per la gestione di un servizio d'interesse generale che hanno prodotto un risultato negativo per quattro dei cinque esercizi precedenti;

f) necessità di contenimento dei costi di funzionamento;

g) necessità di aggregazione di società detenute in conformità all'articolo 24, comma 1, della legge provinciale n. 27 del 2010;

Evidenziato come la disposizione provinciale assolve, nel contesto locale, a quanto stabilito dall'art. 20 del D.Lgs. 19/8/2016 n. 175 (nuovo Testo unico in materia di Società a partecipazione Pubblica – T.U.S.P);

Dato atto che i sopra citati presupposti, stabiliti dalla normativa provinciale, al fine di individuare le partecipazioni oggetto dell'eventuale programma di razionalizzazione, sono sostanzialmente gli stessi stabiliti dalla normativa statale con l'unica eccezione di rilievo riferita al fatturato medio delle società partecipate che per la normativa provinciale deve essere pari ad almeno 250 mila euro mentre il limite fissato dalla normativa statale è superiore;

Richiamate:

- la deliberazione n. 46 del 27 settembre 2017 con la quale questo Consiglio comunale ha provveduto alla revisione straordinaria di tutte le partecipazioni possedute alla data del 31.12.2016, in ottemperanza a quanto previsto dall'art. 7 comma 10 della L.P. n. 19/2016 e in analogia a quanto a sua volta disposto dall'art. 24 del D.Lgs 175/2016;

- la deliberazione n. 39 del 27.12.2018 con la quale questo Consiglio ha provveduto ad

approvare la ricognizione periodica delle partecipazioni societarie possedute dal Comune di Nago-Torbole alla data del 31.12.2017;

- la deliberazione n. 36 del 23.12.2019 con la quale questo Consiglio ha provveduto ad approvare la ricognizione periodica delle partecipazioni societarie possedute dal Comune di Nago-Torbole alla data del 31.12.2018;

Atteso che la norma provinciale, come detto, prevede che la ricognizione delle proprie partecipazioni debba essere fatta obbligatoriamente con atto triennale. Ritenuto tuttavia opportuno provvedere alla ricognizione periodica delle partecipazioni detenute dal Comune alla data del 31.12.2019;

Viste le circolari del Consorzio dei Comuni trentini prot. n. 11659 di data 3 novembre 2020 e prot. n. 11818 di data 6 novembre 2020 con le quali sono stati forniti alcuni elementi orientativi per l'effettuazione della ricognizione periodica delle partecipazioni societarie ed in particolare:

- ambito oggettivo delle partecipazioni considerate: esclusivamente partecipazioni in società, come definite dall'art. 3 co. 1 lett. l) d.lgs. n. 175/2016, detenute in via diretta o in via indiretta, purché attraverso società o altri organismi soggetti a controllo, anche congiunto, da parte dell'amministrazione pubblica. In merito al concetto di società controllata, ai fini del d.lgs. n. 175/2016, si richiamano le indicazioni contenute nell'orientamento concernente "la nozione di società a controllo pubblico" di cui all'articolo 2, comma 1, lett. m), del decreto legislativo 19 agosto 2016, n. 175", pubblicato il 15 febbraio 2018 sul sito istituzionale del Dipartimento del tesoro (www.dt.mef.gov.it). Secondo gli indirizzi emanati dal MEF in occasione della precedente ricognizione, si considerano controllate le società in house, su cui l'Ente eserciti il controllo analogo, di cui all'art. 5 co. 5 d.lgs. n. 50/2016 congiuntamente ad altri soggetti pubblici. Non sono prese, invece, in considerazione le partecipazioni dirette in associazioni, fondazioni o altri enti di diritto privato, né le partecipazioni indirette in società detenute per il tramite di soggetti che non sono controllati, secondo l'ampia accezione di cui sopra, dall'Ente locale;

- competenza all'adozione del provvedimento: le linee guida emanate dalla Struttura ministeriale ex art. 15 d.lgs. n. 175/2016 per l'anno 2019 (par. 8.1) riconducono l'adozione del provvedimento alla competenza consiliare;

- contenuto: attraverso il provvedimento in oggetto, si sottopongono tutte le partecipazioni ricadenti nell'ambito oggettivo sopra descritto alla verifica di insussistenza degli indici individuati dall'art. 18 co. 3 bis 1 l.p. n. 1/2005 (da leggersi in uno con l'art. 24 co. 3 l.p. n. 27/2010). Qualora l'Amministrazione detenga partecipazioni in società che integrino i presupposti individuati dalle disposizioni precitate, il provvedimento individuerà motivatamente un programma di razionalizzazione societaria, teso al superamento delle criticità rilevate, mediante l'eventuale emanazione di specifiche prescrizioni di gestione nei confronti della società, oppure la previsione di operazioni straordinarie (fusione, liquidazione etc.) o ancora la dismissione della partecipazione (mediante alienazione o recesso). Il programma di razionalizzazione, accompagnato da un'apposita relazione tecnica, individua specificatamente le modalità ed i tempi di attuazione delle misure previste, e stabilisce il termine entro cui è adottata la relazione sulla sua attuazione e sul conseguimento degli obiettivi, anche in termini differenziati rispetto a quanto previsto dall'art. 20 co. 4, d.lgs. n. 175/2016;

- struttura del provvedimento: con nota d.d. 5 novembre la Sezione di controllo di Trento della Corte dei Conti ha comunicato, su indicazioni fornite dalla Sezione delle Autonomie, che gli schemi da utilizzare per la redazione del provvedimento di ricognizione sono quelli del MEF – Dipartimento del Tesoro;

Dato atto che l'allegato al presente provvedimento risulta pertanto composto dalle

schede, debitamente compilate, di cui al citato modello emanato dalla Corte dei Conti, adattato alla peculiarità delle disposizioni normative provinciali;

Considerato che per quanto concerne il programma di riordino e razionalizzazione, dalla ricognizione delle partecipazioni è emerso che tutte le partecipazioni dirette possono essere mantenute in quanto rispondenti ai requisiti stabiliti dalla normativa o per le motivazioni meglio indicate nelle apposite schede di ricognizione della partecipazione;

Ritenuto di mantenere altresì la partecipazione in Alto Garda Impianti srl, per le ragioni esposte nella scheda di ricognizione, benché la stessa risulti fra le partecipazioni che potrebbero rientrare nel programma di riordino e razionalizzazione (società non attiva, priva di dipendenti e con un fatturato al di sotto della soglia minima);

Considerato che per quanto attiene alle partecipazioni indirette si preferisce rimandare le eventuali decisioni di razionalizzazione agli organismi societari delle società che detengono tali partecipazioni e alle quali la presente ricognizione verrà inviata;

Visto l'esito della ricognizione delle partecipazioni di cui all'Allegato A) alla presente deliberazione, allegato che ne costituisce parte integrante e sostanziale;

Tenuto conto che l'esame ricognitorio di tutte le partecipazioni dirette e indirette alla data del 31.12.2019 è stato istruito dal competente servizio comunale in conformità alle disposizioni ed alle linee guida sopra indicate compilando per ogni partecipazione la relativa scheda con i dati richiesti e le annotazioni del caso;

Precisato che relativamente alle partecipazioni indirette, avuto riguardo delle indicazioni fornite dalla linee guida Ministeriali, sono state prese in considerazione solamente quelle di primo livello detenute tramite società controllate alla data del 31.12.2019;

Evidenziato che con riferimento al programma di razionalizzazione, dalla ricognizione delle partecipazioni è emerso che tutte le partecipazioni dirette possono essere mantenute in quanto rispondenti ai requisiti stabiliti dalla normativa o per le motivazioni meglio indicate nelle apposite schede di ricognizione della partecipazione;

Acquisito il parere favorevole sulla presente proposta, espresso dall'organo di revisione dott.ssa Valentini Lisa, assunto a protocollo comunale in data 24.12.2020 sub. n. 17561;

Ricordato che le risultanze della presente ricognizione vanno trasmesse, ai sensi degli art. 15 e 24 comma 3 del d.lgs 175/2016, al Ministero dell'Economia e delle Finanze (MEF), attraverso l'applicativo Partecipazioni del Portale Tesoro (<http://portaletesoro.mef.gov.it>), mentre copia del presente provvedimento andrà inviato alla sezione di controllo di Trento della Corte dei Conti mediante l'apposito portale "ConTe";

Visti:

- il D.Lgs. 19 agosto 2016 n. 175 e ss.mm.;
- l'art. 18, commi 3 bis e 3 bis 1 della L.P. 10 febbraio 2005, n. 1;
- l'art. 24 della L.P. 27 dicembre 2010 n. 27;
- le linee guida del Ministero dell'Economia e delle Finanze – Dipartimento del Tesoro, emanate di concerto con la Corte dei Conti e pubblicate in data 23/11/2018;
- le circolari del Consorzio dei Comuni Trentini di data 29 novembre 2018 e 7 dicembre 2018;

Visti:

- la legge provinciale 9 dicembre 2015, n. 18;
- il D.Lgs. 18 agosto 2000, n. 267 e successive modificazioni e in particolare gli art. 175 e 193;
- il decreto sindacale n. 9 di data 30 marzo 2015 con il quale è stato approvato il Piano operativo di razionalizzazione delle società e delle partecipazioni societarie;
- la propria precedente deliberazione n. 46 del 27 settembre 2017 recante *“Revisione straordinaria delle partecipazioni ex art. 7 comma 10 L.P. 29 dicembre 2016, n. 19 e art. 24, D.Lgs. 19 agosto 2016 n. 175: ricognizione delle partecipazioni societarie possedute ed individuazione delle partecipazioni da alienare”*;

Visti:

- la Legge regionale 3 maggio 2018 n. 2 “Codice degli enti locali della Regione autonoma Trentino-Alto Adige” e s.m.;
- il vigente Statuto Comunale;
- il vigente Regolamento di contabilità;
- il vigente Regolamento comunale sui controlli interni;
- il vigente Regolamento per il funzionamento del Consiglio comunale;

Rilevata la necessità di dichiarare la presente deliberazione immediatamente eseguibile al fine di consentire il rispetto dei tempi previsti dalla normativa in materia;

Attesa la propria competenza a deliberare, come chiarito nelle linee guida emanate dalla competente struttura ministeriale;

Preso atto degli allegati pareri, formulati sulla proposta di deliberazione in oggetto ai sensi e per gli effetti dell'art. 185 del Codice degli Enti Locali della Regione Autonoma Trentino-Alto Adige approvato con Legge Regionale 3 maggio 2018 n. 2 e dell'art. 4 del Regolamento sui controlli interni, approvato con deliberazione del Consiglio comunale n. 19 di data 29.06.2016, e precisamente:

- parere favorevole del responsabile dei Servizi Economico-Finanziari Elisabetta Pegoretti, in ordine alla regolarità tecnico-amministrativa,
- parere favorevole del responsabile dei Servizi Economico-Finanziari Elisabetta Pegoretti, in ordine alla regolarità contabile;

Con voti favorevoli n. 15, contrari n. 0 ed astenuti n. 0, espressi in forma palese (per appello nominale) su n. 15 consiglieri presenti e votanti;

DELIBERA

- 1) di approvare, per quanto meglio espresso in premessa, la ricognizione periodica delle partecipazioni societarie possedute dal Comune di Nago-Torbole alla data del 31.12.2019 come risultanti dal documento Allegato A) alla presente deliberazione della quale costituisce parte integrante e sostanziale;
- 2) di trasmettere copia della presente deliberazione a tutte le società partecipate dal Comune;
- 3) di trasmettere ai sensi degli art. 15 e 24 comma 3 del d.lgs 175/2016, l'esito della presente ricognizione al Ministero dell'Economia e delle Finanze (MEF), attraverso l'applicativo Partecipazioni del Portale Tesoro (<http://portaletesoro.mef.gov.it>);

- 4) di inviare copia della presente deliberazione alla competente Sezione regionale di controllo della Corte dei Conti mediante l'apposito portale "ConTe";
- 5) di dichiarare la presente deliberazione immediatamente eseguibile ai sensi dell'art. ai sensi dell'art. 183, comma 4, della Legge regionale 3 maggio 2018 n. 2 "Codice degli enti locali della Regione autonoma Trentino-Alto Adige" e s.m., con voti favorevoli n. 15, contrari n. 0 ed astenuti n. 0, espressi in forma palese (per appello nominale) su n. 15 consiglieri presenti e votanti;
- 6) di evidenziare, ai sensi dell'art. 4 della L.P. 30 novembre 1992 n. 23 e s.m., che avverso la presente deliberazione sono ammessi i seguenti ricorsi:
 - a) opposizione alla Giunta comunale entro il periodo di pubblicazione, ai sensi dell'art. 183, comma 5, della Legge regionale 3 maggio 2018 n. 2 "Codice degli enti locali della Regione autonoma Trentino-Alto Adige";
 - b) ricorso giurisdizionale al T.R.G.A. di Trento entro 60 giorni, ai sensi degli artt. 5 e 29 del D.Lgs 2 luglio 2010, n. 104;
 - c) ricorso straordinario al Presidente della Repubblica entro 120 giorni, ai sensi dell'art. 8 del D.P.R. 24 novembre 1971, n. 1199.(*).

(*) i ricorsi b) e c) sono alternativi

Il responsabile del Servizio proponente provvederà all'esecuzione del presente provvedimento.

Proposta n. 150 dei SERVIZI ECONOMICO-FINANZIARI
Istruita da Cassoni Donatella

Alla presente deliberazione sono uniti:

- Allegato A);
- parere in ordine alla regolarità tecnico-amministrativa;
- parere in ordine alla regolarità contabile.

Data lettura del presente verbale, viene approvato e sottoscritto.

Il Presidente, f.to Gianni Morandi

Il ViceSegretario comunale, f.to Elisabetta Pegoretti

CERTIFICATO DI PUBBLICAZIONE

Si certifica, ai sensi dell'art. 183 comma 1 della Legge regionale 3 maggio 2018 n. 2 “Codice degli enti locali della Regione autonoma Trentino-Alto Adige”, che copia del presente verbale viene pubblicata il giorno 31.12.2020 all'albo pretorio e all'albo telematico del Comune, ove rimarrà esposta per 10 giorni consecutivi fino al 10.01.2021.

Il ViceSegretario comunale, f.to Elisabetta Pegoretti

CERTIFICATO DI ESECUTIVITA'

Il presente atto è esecutivo:

- ai sensi dell'art. 183 comma 4 della Legge regionale 3 maggio 2018 n. 2 “Codice degli enti locali della Regione autonoma Trentino-Alto Adige”, lo stesso giorno in cui l'atto è adottato.

Il ViceSegretario comunale, f.to Elisabetta Pegoretti

Copia conforme all'originale.
Nago-Torbole, 07.01.2020

Il ViceSegretario comunale
Elisabetta Pegoretti
firmato digitalmente



COMUNE DI NAGO-TORBOLE
PROVINCIA DI TRENTO

**RICOGNIZIONE PERIODICA
DELLE PARTECIPAZIONI SOCIETARIE
ALLA DATA DEL 31 DICEMBRE 2019**

(ART. 18, COMMA 3 BIS 1 LP 1/2005 E ART. 24, LP 27/2010)

INDICE

1 SCHEDA ANAGRAFICA

2 RICOGNIZIONE DELLE SOCIETA' PARTECIPATE

2.1 Rappresentazione grafica delle società partecipate

2.2 Ricognizione delle società a partecipazione diretta ed indiretta

3. INFORMAZIONI DI DETTAGLIO SULLE SINGOLE PARTECIPAZIONI

1. SCHEDA ANAGRAFICA

Tipologia di Ente: Comune

Denominazione: Comune di Nago-Torbole

Indirizzo: Parco della Pavese n. 1 - 38069 Nago-Torbole (TN)

Telefono: 0464 549500

Codice fiscale dell'Ente: 84000050223

P.IVA: 00256420225

PEC: comunenagotorbole@pec.it

Sito internet: <http://www.comune.nago-torbole.tn.it>

L'ente, con deliberazione del Consiglio comunale n. 46 del 27 settembre 2017, ha adottato il provvedimento di revisione straordinaria ai sensi dell'art. 24, d.lgs. n. 175/2016 delle partecipazioni detenute.

Con deliberazioni del Consiglio comunale n. 39 del 27 dicembre 2018 e n. 36 del 23 dicembre 2019 sono stati adottati i provvedimenti di ricognizione periodica delle partecipazioni detenute rispettivamente al 31.12.2017 e al 31.12.2018.

Dati del referente/responsabile per la compilazione della ricognizione

Cognome e nome: PEGORETTI ELISABETTA

Recapiti: Parco della Pavese n. 1 -38069 Nago-Torbole (TN)

Telefono: 0464549531

Posta elettronica: pegorettielisabetta@comune.nago-torbole.tn.it

2 RICOGNIZIONE DELLE SOCIETA' PARTECIPATE

2.1 Rappresentazione grafica delle società partecipate al 31.12.2019

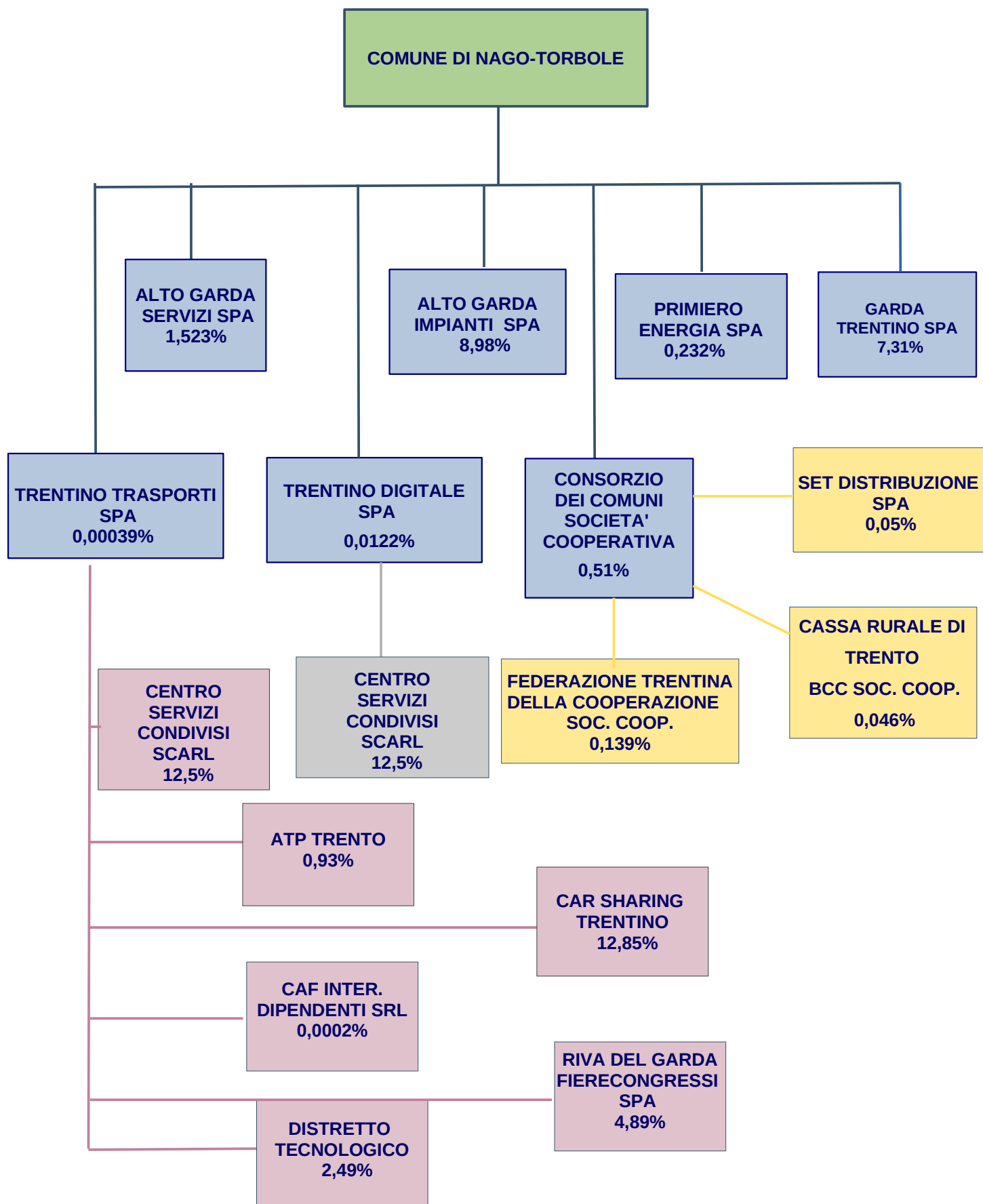

2.2 Ricognizione delle partecipazioni societarie possedute direttamente o indirettamente

Di seguito la tabella riepilogativa delle partecipazioni detenute direttamente ed indirettamente attraverso ciascuna tramite.

Partecipazioni dirette al 31.12.2019

N	NOME PARTECIPATA	CODICE FISCALE PARTECIPATA	QUOTA DI PARTECIPAZIONE	ESITO DELLA RILEVAZIONE
1	CONSORZIO DEI COMUNI TARENTINI	01533550222	0,51%	mantenimento senza interventi
2	TRENTINO DIGITALE SPA	00990320228	0,0122%	mantenimento senza interventi
3	TRENTINO TRASPORTI SPA	01807370224	0,00039%	mantenimento senza interventi
4	PRIMIERO ENERGIA SPA	01699790224	0,232%	mantenimento senza interventi
5	GARDA TRENTINO SPA	01855030225	7,31%	mantenimento senza interventi
6	ALTO GARDA SERVIZI SPA	01581060223	1,523%	mantenimento senza interventi
7	ALTO GARDA IMPIANTI SRL	02002560221	8,98%	mantenimento senza interventi per il 2021

Partecipazioni indirette al 31.12.2019 detenute attraverso:

CONSORZIO DEI COMUNI TRENTINI

N	NOME PARTECIPATA	CODICE FISCALE PARTECIPATA	PARTECIPAZIONE DETENUTA DALLA TRAMITE (%)	ESITO DELLA RILEVAZIONE
1	SET DISTRIBUZIONE SPA	01932800228	0,05	mantenimento senza interventi
2	CASSA RURALE DI TRENTO, LAVIS, MEZZOCORONA E VAL DI CEMBRA BCC	00107860223	0,046	cessione della partecipazione a titolo
3	FEDERAZIONE TRENTINA DELLA COOPERAZIONE SOC. COOP.	00110640224	0,139	mantenimento senza interventi

TRENTINO TRASPORTI S.P.A.

N	NOME PARTECIPATA	CODICE FISCALE PARTECIPATA	PARTECIPAZIONE DETENUTA DALLA TRAMITE (%)	ESITO DELLA RILEVAZIONE
1	CENTRO SERVIZI CONDIVISI SRL	00337460224	12,5	mantenimento senza interventi
2	CAF INTERREGIONALE DIPENDENTI S.R.L.	02313310241	0,0002	mantenimento senza interventi
3	CAR SHARING TRENTINO SOCIETA' COOPERATIVA	02130300227	12,85	mantenimento senza interventi
4	AZIENDA PER IL TURISMO TRENTO, MONTE BONDONE, VALLE DEI LAGHI SOC. A R.L.	01850080225	0,93	mantenimento senza interventi
5	RIVA DEL GARDA – FIERECONGRESSI S.P.A.	01235070222	4,89	mantenimento senza interventi
6	DISTRETTO TECNOLOGICO TRENTINO SOCIETA' CONSORTILE A R.L.	01990440222	2,49	mantenimento senza interventi

TRENTINO DIGITALE SPA

N	NOME PARTECIPATA	CODICE FISCALE PARTECIPATA	PARTECIPAZIONE DETENUTA DALLA TRAMITE (%)	ESITO DELLA RILEVAZIONE
1	CENTRO SERVIZI CONDIVISI SRL	00337460224	12,5	mantenimento senza interventi

3. Informazioni di dettaglio sulle singole partecipazioni

CONSORZIO DEI COMUNI TARENTINI SOC. COOP.

DATI ANAGRAFICI DELLA PARTECIPATA

NOME DEL CAMPO	Indicazioni per la compilazione
Codice Fiscale	01533550222
Denominazione	Consorzio dei Comuni Trentini soc.coop.
Anno di costituzione della società	1996
Forma giuridica	Società cooperativa
Tipo di fondazione	
Altra forma giuridica	
Stato della società	La società è attiva
Anno di inizio della procedura	
Società con azioni quotate in mercati regolamentati	No
Società che ha emesso strumenti finanziari quotati in mercati regolamentati (ex TUSP)	No
La società è un GAL	No

SEDE LEGALE DELLA PARTECIPATA

NOME DEL CAMPO	Indicazioni per la compilazione
Stato	Italia
Provincia	Trento
Comune	Trento
CAP	38122
Indirizzo	via Torre Verde 23
Telefono	0461987139
FAX	
Email	info@comunitrentini.it

SETTORE DI ATTIVITÀ DELLA PARTECIPATA

NOME DEL CAMPO	Indicazioni per la compilazione
Attività 1	82.99.99
Peso indicativo dell'attività %	100%
Attività 2	
Peso indicativo dell'attività %	
Attività 3	
Peso indicativo dell'attività %	
Attività 4	
Peso indicativo dell'attività %	

ULTERIORI INFORMAZIONI SULLA PARTECIPATA

NOME DEL CAMPO	Indicazioni per la compilazione
Società in house	Si
Previsione nello statuto di limiti sul fatturato ⁽³⁾	Si
Società contenuta nell'allegato A al D.Lgs. n. 175/2016	No
Società a partecipazione pubblica di diritto singolare (art.1, c. 4, lett. A)	No
Riferimento normativo società di diritto singolare	

NOME DEL CAMPO	Indicazioni per la compilazione
La partecipata svolge attività economiche protette da diritti speciali o esclusivi insieme con altre attività svolte in regime di mercato	No
Riferimento normativo società con diritti speciali o esclusivi insieme con altre attività svolte in regime di mercato	
Società esclusa dall'applicazione dell'art. 4 con DPCM (art. 4, c. 9)	No
Società esclusa dall'applicazione dell'art. 4 con provvedimento del Presidente della Regione o delle Prov. Autonome (art. 4, c. 9)	No
Riferimento normativo atto esclusione	

DATI DI BILANCIO PER LA VERIFICA TUSP

NOME DEL CAMPO	Anno 2019
Tipologia di attività svolta	Attività produttive di beni e servizi
Numero medio di dipendenti	27
Numero dei componenti dell'organo di amministrazione	5
Compenso dei componenti dell'organo di amministrazione	77.275 Euro
Numero dei componenti dell'organo di controllo	3
Compenso dei componenti dell'organo di controllo	18.358

NOME DEL CAMPO	2019	2018	2017	2016	2015
Approvazione bilancio	Sì	Sì	Sì	Sì	Sì
Risultato d'esercizio	436.279	383.476	339.479	380.756	178.915

1. Attività produttive di beni e servizi o Distretti tecnologici

NOME DEL CAMPO	2019	2018	2017
A1) Ricavi delle vendite e delle prestazioni	1.705.201	1.517.548	1.178.467
A5) Altri Ricavi e Proventi	2.535.345	2.389.283	2.582.156
di cui Contributi in conto esercizio	2.512.660	2.387.945	2.560.823

Nota: Il fatturato sopra riportato include contributi in conto esercizio, stabilmente erogati alla Società per l'esercizio della sua attività istituzionale, i quali sono ritenuti per tale ragione significativi ai fini di valutare la "dimensione economica" dell'impresa. In ogni caso, anche avendo riguardo ai soli ricavi delle vendite e delle prestazioni, il volume del fatturato conseguito dalla Società è superiore, in tutte le annualità di riferimento, alla soglia minima fissata dalla legge.

QUOTA DI POSSESSO (quota diretta e/o indiretta)

NOME DEL CAMPO	Indicazioni per la compilazione
Tipologia di Partecipazione	Partecipazione diretta
Quota diretta	0,51%
Codice Fiscale Tramite	
Denominazione Tramite (organismo)	
Quota detenuta dalla Tramite nella società	

QUOTA DI POSSESSO – TIPO DI CONTROLLO

NOME DEL CAMPO	Indicazioni per la compilazione
Tipo di controllo	controllo analogo congiunto

INFORMAZIONI ED ESITO PER LA RAZIONALIZZAZIONE

NOME DEL CAMPO	Indicazioni per la compilazione
Partecipazione ancora detenuta alla data di adozione del provvedimento	Sì
Società controllata da una quotata	No
CF della società quotata controllante	
Denominazione della società quotata controllante	

La partecipata svolge un'attività di produzione di beni e servizi a favore dell'Amministrazione?	Sì
Attività svolta dalla Partecipata	autoproduzione di beni o servizi strumentali all'ente o agli enti pubblici partecipanti o allo svolgimento delle loro funzioni (Art. 4, c. 2, lett. d)
Descrizione dell'attività	attività di consulenza e rappresentanza istituzionale, anche quale articolazione dell'ANCI e dell'UNCEN per la Provincia autonoma di Trento; attività di formazione del personale; attività di supporto alla transizione digitale; gestione economico-giuridica del personale
Quota % di partecipazione detenuta dal soggetto privato	
Svolgimento di attività analoghe a quelle svolte da altre società (art.20, c.2 lett.c)	No
Necessità di contenimento dei costi di funzionamento (art.20, c.2 lett.f)	No
Necessità di aggregazione di società (art.20, c.2 lett.g)	No
L'Amministrazione ha fissato, con proprio provvedimento, obiettivi specifici sui costi di funzionamento della partecipata? (art.19, c, 5)	No
Esito della revisione periodica	mantenimento senza interventi
Modalità (razionalizzazione)	
Termine previsto per la razionalizzazione	
Note	L'Ente locale concorre alla definizione degli indirizzi di gestione della società, anche in relazione alle dinamiche di spesa, secondo le modalità di esercizio del controllo analogo congiunto, definite dallo Statuto sociale.

**CASSA RURALE DI TRENTO, LAVIS,
MEZZOCORONA E VALLE DI CEMBRA - BANCA DI
CREDITO COOPERATIVO SOC. COOP.**

DATI ANAGRAFICI DELLA PARTECIPATA

NOME DEL CAMPO	Indicazioni per la compilazione
Codice Fiscale	00107860223
Denominazione	Cassa rurale di Trento, Lavis, Mezzocorona e Valle di Cembra - Banca di Credito Cooperativo soc. coop.
Anno di costituzione della società	1898
Forma giuridica	Società cooperativa
Tipo di fondazione	
Altra forma giuridica	
Stato della società	La società è attiva
Anno di inizio della procedura	
Società con azioni quotate in mercati regolamentati	Si
Società che ha emesso strumenti finanziari quotati in mercati regolamentati (ex TUSP)	No
La società è un GAL	No

SEDE LEGALE DELLA PARTECIPATA

NOME DEL CAMPO	Indicazioni per la compilazione
Stato	Italia
Provincia	Trento
Comune	Trento

SETTORE DI ATTIVITÀ DELLA PARTECIPATA

NOME DEL CAMPO	Indicazioni per la compilazione
Attività 1	64.19.1
Peso indicativo dell'attività %	100%
Attività 2	
Peso indicativo dell'attività %	
Attività 3	
Peso indicativo dell'attività %	
Attività 4	
Peso indicativo dell'attività %	

ULTERIORI INFORMAZIONI SULLA PARTECIPATA

NOME DEL CAMPO	Indicazioni per la compilazione
Società in house	No
Previsione nello statuto di limiti sul fatturato	
Società contenuta nell'allegato A al D.Lgs. n. 175/2016	No
Società a partecipazione pubblica di diritto singolare (art.1, c. 4, lett. A)	No
Riferimento normativo società di diritto singolare	
La partecipata svolge attività economiche protette da diritti speciali o esclusivi insieme con altre attività svolte in regime di mercato	No

NOME DEL CAMPO	Indicazioni per la compilazione
Riferimento normativo società con diritti speciali o esclusivi insieme con altre attività svolte in regime di mercato	
Società esclusa dall'applicazione dell'art. 4 con DPCM (art. 4, c. 9)	No
Società esclusa dall'applicazione dell'art. 4 con provvedimento del Presidente della Regione o delle Prov. Autonome (art. 4, c. 9)	No
Riferimento normativo atto esclusione	

DATI DI BILANCIO PER LA VERIFICA TUSP

NOME DEL CAMPO	Anno 2019
Tipologia di attività svolta	Attività bancarie e finanziarie
Numero medio di dipendenti	255
Numero dei componenti dell'organo di amministrazione	13
Compenso dei componenti dell'organo di amministrazione	299.000 Euro
Numero dei componenti dell'organo di controllo	3
Compenso dei componenti dell'organo di controllo	109.000 Euro

NOME DEL CAMPO	2019	2018	2017	2016	2015
Approvazione bilancio	Sì	Sì	Sì	Sì	Sì
Risultato d'esercizio	3.172.278	4.717.893	4.153.469	2.197.997	2.753.668

3. Attività bancarie e finanziarie

NOME DEL CAMPO	2019	2018	2017
Interessi attivi e proventi assimilati	26.652.781	33.374.622	32.307.151
Commissioni attive	19.488.547	18.626.191	15.427.577

QUOTA DI POSSESSO (quota diretta e/o indiretta)

NOME DEL CAMPO	Indicazioni per la compilazione
Tipologia di Partecipazione	Partecipazione indiretta
Quota diretta	
Codice Fiscale Tramite	01533550222
Denominazione Tramite (organismo)	Consorzio dei Comuni Trentini soc.coop.
Quota detenuta dalla Tramite nella società	0,046%

QUOTA DI POSSESSO – TIPO DI CONTROLLO

NOME DEL CAMPO	Indicazioni per la compilazione
Tipo di controllo	nessuno

INFORMAZIONI ED ESITO PER LA RAZIONALIZZAZIONE

NOME DEL CAMPO	Indicazioni per la compilazione
Partecipazione ancora detenuta alla data di adozione del provvedimento	Sì

NOME DEL CAMPO	Indicazioni per la compilazione
Società controllata da una quotata	No
CF della società quotata controllante	
Denominazione della società quotata controllante	
La partecipata svolge un'attività di produzione di beni e servizi a favore dell'Amministrazione?	
Attività svolta dalla Partecipata	nessuna attività
Descrizione dell'attività	attività bancaria
Quota % di partecipazione detenuta dal soggetto privato	
Svolgimento di attività analoghe a quelle svolte da altre società (art.20, c.2 lett.c)	
Necessità di contenimento dei costi di funzionamento (art.20, c.2 lett.f)	No
Necessità di aggregazione di società (art.20, c.2 lett.g)	No
L'Amministrazione ha fissato, con proprio provvedimento, obiettivi specifici sui costi di funzionamento della partecipata? (art.19, c, 5) ⁽¹⁰⁾	No
Esito della revisione periodica	razionalizzazione
Modalità (razionalizzazione) ⁽¹¹⁾	cessione della partecipazione a titolo oneroso
Termine previsto per la razionalizzazione ⁽¹¹⁾	30 novembre 2021
Note	<p>Il Consorzio dei Comuni Trentini deteneva, al 31.12.2019 la partecipazione in oggetto nell'allora Cassa rurale di Trento BCC soc. coop. A decorrere dal 01.01.2020, la predetta società ha incorporato la Cassa rurale di Lavis, Mezzocorona e Valle di Cembra BCC soc. coop., assumendo l'attuale denominazione, riportata in epigrafe. L'Ente locale, congiuntamente alle altre amministrazioni che condividono il controllo sul Consorzio dei Comuni Trentini, ha dato indirizzo a quest'ultimo di procedere alla dismissione della partecipazione nell'allora Cassa rurale di Trento, entro il 30 novembre 2021. L'Ente locale darà conto delle azioni intraprese mediante apposita relazione, da adottarsi - ai sensi dell'art. 18 co. 3 bis l.p. n. 1/2005, entro il 31 dicembre 2021.</p> <p>Tenuto conto che, a seguito un apposito avviso pubblico emanato dal Consorzio dei Comuni Trentini in data 29 maggio 2020, nessun soggetto ha manifestato interesse a rilevare la partecipazione, il Consorzio tenterà di dismettere la stessa, mediante altre strategie che ne consentano una equa monetizzazione, ivi compresa l'alienazione a trattativa privata, in presenza di un eventuale compratore, l'esercizio del diritto di recesso o la vendita della partecipazione alla stessa Cassa di Trento, ove consentito dallo Statuto sociale.</p>

Federazione trentina della cooperazione soc. coop.

DATI ANAGRAFICI DELLA PARTECIPATA

NOME DEL CAMPO	Indicazioni per la compilazione
Codice Fiscale	00110640224
Denominazione	Federazione trentina della cooperazione soc. coop.
Anno di costituzione della società	1945
Forma giuridica	Società cooperativa
Tipo di fondazione	
Altra forma giuridica	
Stato della società	La società è attiva
Anno di inizio della procedura	
Società con azioni quotate in mercati regolamentati	No
Società che ha emesso strumenti finanziari quotati in mercati regolamentati (ex TUSP)	No
La società è un GAL	No

SEDE LEGALE DELLA PARTECIPATA

NOME DEL CAMPO	Indicazioni per la compilazione
Stato	Italia
Provincia	Trento
Comune	Trento

SETTORE DI ATTIVITÀ DELLA PARTECIPATA

NOME DEL CAMPO	Indicazioni per la compilazione
Attività 1	82.99.99
Peso indicativo dell'attività %	100%
Attività 2	
Peso indicativo dell'attività %	
Attività 3	
Peso indicativo dell'attività %	
Attività 4	
Peso indicativo dell'attività %	

ULTERIORI INFORMAZIONI SULLA PARTECIPATA

NOME DEL CAMPO	Indicazioni per la compilazione
Società in house	No
Previsione nello statuto di limiti sul fatturato	
Società contenuta nell'allegato A al D.Lgs. n. 175/2016	No
Società a partecipazione pubblica di diritto singolare (art.1, c. 4, lett. A)	No
Riferimento normativo società di diritto singolare	
La partecipata svolge attività economiche protette da diritti speciali o esclusivi insieme con altre attività svolte in regime di mercato	No
Riferimento normativo società con diritti speciali o esclusivi insieme con altre attività svolte in regime di mercato	
Società esclusa dall'applicazione dell'art. 4 con DPCM (art. 4, c. 9)	No

NOME DEL CAMPO	Indicazioni per la compilazione
Società esclusa dall'applicazione dell'art. 4 con provvedimento del Presidente della Regione o delle Prov. Autonome (art. 4, c. 9)	No
Riferimento normativo atto esclusione	

DATI DI BILANCIO PER LA VERIFICA TUSP

NOME DEL CAMPO	Anno 2019
Tipologia di attività svolta	Attività produttive di beni e servizi
Numero medio di dipendenti	153
Numero dei componenti dell'organo di amministrazione	23
Compenso dei componenti dell'organo di amministrazione	256.548 Euro
Numero dei componenti dell'organo di controllo	3
Compenso dei componenti dell'organo di controllo	33.218 Euro

NOME DEL CAMPO	2019	2018	2017	2016	2015
Approvazione bilancio	Sì	Sì	Sì	Sì	Sì
Risultato d'esercizio	212.269,00	575.068,00	242.389,00	215.035,00	188.599,00

1. Attività produttive di beni e servizi o Distretti tecnologici

NOME DEL CAMPO	2019	2018	2017
A1) Ricavi delle vendite e delle prestazioni	11.189.707	15.191.413	16.471.221
A5) Altri Ricavi e Proventi	6.243.780	4.857.597	4.489.825
di cui Contributi in conto esercizio	4.138.179	3.572.111	3.300.178

QUOTA DI POSSESSO (quota diretta e/o indiretta)

NOME DEL CAMPO	Indicazioni per la compilazione
Tipologia di Partecipazione	Partecipazione indiretta
Quota diretta	
Codice Fiscale Tramite	01533550222
Denominazione Tramite (organismo)	Consorzio dei Comuni Trentini soc.coop.
Quota detenuta dalla Tramite nella società	0,139%

QUOTA DI POSSESSO – TIPO DI CONTROLLO

NOME DEL CAMPO	Indicazioni per la compilazione
Tipo di controllo	nessuno

INFORMAZIONI ED ESITO PER LA RAZIONALIZZAZIONE

NOME DEL CAMPO	Indicazioni per la compilazione
Partecipazione ancora detenuta alla data di adozione del provvedimento	Sì
Società controllata da una quotata	No
CF della società quotata controllante	
Denominazione della società quotata controllante	

NOME DEL CAMPO	Indicazioni per la compilazione
La partecipata svolge un'attività di produzione di beni e servizi a favore dell'Amministrazione?	No
Attività svolta dalla Partecipata	nessuna attività
Descrizione dell'attività	Ente di rappresentanza del movimento cooperativo ai sensi dell'art. 7 l.r. n. 5/2008, con funzioni di tutela, consulenza, assistenza e sviluppo in favore diretto o indiretto dei propri aderenti, tra i quali figura il Consorzio dei Comuni Trentini soc.coop.
Quota % di partecipazione detenuta dal soggetto privato	
Svolgimento di attività analoghe a quelle svolte da altre società (art.20, c.2 lett.c)	No
Necessità di contenimento dei costi di funzionamento (art.20, c.2 lett.f)	No
Necessità di aggregazione di società (art.20, c.2 lett.g)	No
L'Amministrazione ha fissato, con proprio provvedimento, obiettivi specifici sui costi di funzionamento della partecipata? (art.19, c, 5)	No
Esito della revisione periodica	mantenimento senza interventi
Modalità (razionalizzazione)	
Termine previsto per la razionalizzazione	
Note	La partecipazione risulta conforme a quanto sancito dall'art. 24 l.p.n. 27/2010. La partecipazione non rientra in alcuna delle condizioni di cui all'art. 18 comma 3 bis e 3 bis 1 della L.P. 10 febbraio 2005, integrato dall'art. 24 comma 4 della LP 27/2010 e ss.mm.

SET DISTRIBUZIONE SPA
DATI ANAGRAFICI DELLA PARTECIPATA

NOME DEL CAMPO	Indicazioni per la compilazione
Codice Fiscale	01932800228
Denominazione	SET DISTRIBUZIONE SPA
Anno di costituzione della società	2005
Forma giuridica	Società per azioni
Tipo di fondazione	
Altra forma giuridica	
Stato della società	La Società è attiva
Anno di inizio della procedura	
Società con azioni quotate in mercati regolamentati	
Società che ha emesso strumenti finanziari quotati in mercati regolamentati (ex TUSP)	Si (la società ha emesso un prestito obbligazionario sul mercato irlandese)
La società è un GAL	no

SEDE LEGALE DELLA PARTECIPATA

NOME DEL CAMPO	Indicazioni per la compilazione
Stato	Italia
Provincia	Trento
Comune	Rovereto

SETTORE DI ATTIVITÀ DELLA PARTECIPATA

NOME DEL CAMPO	Indicazioni per la compilazione
Attività 1	35.13.00
Peso indicativo dell'attività %	100%
Attività 2	
Peso indicativo dell'attività %	
Attività 3	
Peso indicativo dell'attività %	
Attività 4	
Peso indicativo dell'attività %	

ULTERIORI INFORMAZIONI SULLA PARTECIPATA

NOME DEL CAMPO	Indicazioni per la compilazione
Società in house	No
Previsione nello statuto di limiti sul fatturato	No
Società contenuta nell'allegato A al D.Lgs. n. 175/2016	No
Società a partecipazione pubblica di diritto singolare (art.1, c. 4, lett. A)	No
Riferimento normativo società di diritto singolare	

NOME DEL CAMPO	Indicazioni per la compilazione
La partecipata svolge attività economiche protette da diritti speciali o esclusivi insieme con altre attività svolte in regime di mercato	No
Riferimento normativo società con diritti speciali o esclusivi insieme con altre attività svolte in regime di mercato	
Società esclusa dall'applicazione dell'art. 4 con DPCM (art. 4, c. 9)	No
Società esclusa dall'applicazione dell'art. 4 con provvedimento del Presidente della Regione o delle Prov. Autonome (art. 4, c. 9)	No
Riferimento normativo atto esclusione	

DATI DI BILANCIO PER LA VERIFICA TUSP

NOME DEL CAMPO	Anno 2019
Tipologia di attività svolta	Attività produttive di beni e servizi
Numero medio di dipendenti	271
Numero dei componenti dell'organo di amministrazione	6
Compenso dei componenti dell'organo di amministrazione	126.000
Numero dei componenti dell'organo di controllo	3
Compenso dei componenti dell'organo di controllo	36.000

NOME DEL CAMPO	2019	2018	2017	2016	2015
Approvazione bilancio	Sì	Sì	Sì	Sì	Sì
Risultato d'esercizio	15.963.333	20.153.626	11.625.032	10.696.150	12.080.108

1. Attività produttive di beni e servizi o Distretti tecnologici

NOME DEL CAMPO	2019	2018	2017
A1) Ricavi delle vendite e delle prestazioni	81.165.455	78.627.442	75.712.489
A5) Altri Ricavi e Proventi	13.954.178	24.117.503	17.102.449
di cui Contributi in conto esercizio	33.478	28.284	26.540

QUOTA DI POSSESSO (quota diretta e/o indiretta)

NOME DEL CAMPO	Indicazioni per la compilazione
Tipologia di Partecipazione	Partecipazione indiretta
Quota diretta	
Codice Fiscale Tramite	01533550222
Denominazione Tramite (organismo)	Consorzio dei Comuni Trentini soc.coop.
Quota detenuta dalla Tramite nella società	0,05%

QUOTA DI POSSESSO – TIPO DI CONTROLLO

NOME DEL CAMPO	Indicazioni per la compilazione
Tipo di controllo	nessuno

INFORMAZIONI ED ESITO PER LA RAZIONALIZZAZIONE

NOME DEL CAMPO	Indicazioni per la compilazione
Partecipazione ancora detenuta alla data di adozione del provvedimento	Sì
Società controllata da una quotata	No
CF della società quotata controllante	
Denominazione della società quotata controllante	
La partecipata svolge un'attività di produzione di beni e servizi a favore dell'Amministrazione?	No
Attività svolta dalla Partecipata	attività diversa dalle precedenti
Descrizione dell'attività	attività di distribuzione dell'energia elettrica – società che svolge attività elettrica, la cui detenibilità è ammessa dall'art. 24 co. 1 l.p. n. 27/2010
Quota % di partecipazione detenuta dal soggetto privato ⁽⁹⁾	
Svolgimento di attività analoghe a quelle svolte da altre società (art.20, c.2 lett.c)	No
Necessità di contenimento dei costi di funzionamento (art.20, c.2 lett.f)	No
Necessità di aggregazione di società (art.20, c.2 lett.g)	No
L'Amministrazione ha fissato, con proprio provvedimento, obiettivi specifici sui costi di funzionamento della partecipata? (art.19, c, 5)	No
Esito della revisione periodica	mantenimento senza interventi
Modalità (razionalizzazione)	
Termine previsto per la razionalizzazione	
Note	La partecipazione risulta conforme a quanto sancito dall'art. 24 l.p.n. 27/2010. La partecipazione non rientra in alcuna delle condizioni di cui all'art. 18 comma 3 bis e 3 bis 1 della L.P. 10 febbraio 2005, integrato dall'art. 24 comma 4 della LP 27/2010 e ss.mm.

TRENTINO DIGITALE SPA

DATI ANAGRAFICI DELLA PARTECIPATA

NOME DEL CAMPO	Indicazioni per la compilazione
Codice Fiscale	00990320228
Denominazione	Trentino Digitale S.p.A.
Anno di costituzione della società	1983
Forma giuridica	Società per azioni
Tipo di fondazione	
Altra forma giuridica	
Stato della società	La società è attiva
Anno di inizio della procedura	
Società con azioni quotate in mercati regolamentati	no
Società che ha emesso strumenti finanziari quotati in mercati regolamentati (ex TUSP)	no
La società è un GAL	no

SEDE LEGALE DELLA PARTECIPATA

NOME DEL CAMPO	Indicazioni per la compilazione
Stato	Italia
Provincia	Trento
Comune	Trento
CAP	38121
Indirizzo	Via G. Gilli, 2
Telefono	0461 800111
FAX	0461 800436
Email	tndigit@tndigit.it

SETTORE DI ATTIVITÀ DELLA PARTECIPATA

NOME DEL CAMPO	Indicazioni per la compilazione
Attività 1	62.02
Peso indicativo dell'attività %	100%
Attività 2	
Peso indicativo dell'attività %	
Attività 3	
Peso indicativo dell'attività %	
Attività 4	
Peso indicativo dell'attività %	

ULTERIORI INFORMAZIONI SULLA PARTECIPATA

NOME DEL CAMPO	Indicazioni per la compilazione
Società in house	Si
Previsione nello statuto di limiti sul fatturato ⁽³⁾	Si
Società contenuta nell'allegato A al D.Lgs. n. 175/2016	No
Società a partecipazione pubblica di diritto singolare (art.1, c. 4, lett. A)	Si
Riferimento normativo società di diritto singolare	Legge provinciale 6 maggio 1980, n. 10, artt. 2 -3 Legge provinciale 16 giugno 2006, n. 3, art. 33 co. 7 bis

NOME DEL CAMPO	Indicazioni per la compilazione
La partecipata svolge attività economiche protette da diritti speciali o esclusivi insieme con altre attività svolte in regime di mercato	No
Riferimento normativo società con diritti speciali o esclusivi insieme con altre attività svolte in regime di mercato	
Società esclusa dall'applicazione dell'art. 4 con DPCM (art. 4, c. 9)	No
Società esclusa dall'applicazione dell'art. 4 con provvedimento del Presidente della Regione o delle Prov. Autonome (art. 4, c. 9)	No
Riferimento normativo atto esclusione	

DATI DI BILANCIO PER LA VERIFICA TUSP

NOME DEL CAMPO	Anno 2019
Tipologia di attività svolta	
Numero medio di dipendenti	314
Numero dei componenti dell'organo di amministrazione	5
Compenso dei componenti dell'organo di amministrazione	118.937
Numero dei componenti dell'organo di controllo	3
Compenso dei componenti dell'organo di controllo	45.990

NOME DEL CAMPO	2019	2018	2017	2016	2015
Approvazione bilancio					
Risultato d'esercizio	1.191.222	1.595.918	892.950	216.007	122.860

1. Attività produttive di beni e servizi o Distretti tecnologici

NOME DEL CAMPO	2019	2018	2017
A1) Ricavi delle vendite e delle prestazioni	49684933	54804364	39160918
A5) Altri Ricavi e Proventi	6.119.852	6.315.470	773.758
di cui Contributi in conto esercizio	5.091.398	5.286.296	103.486

QUOTA DI POSSESSO (quota diretta e/o indiretta)

NOME DEL CAMPO	Indicazioni per la compilazione
Tipologia di Partecipazione	Partecipazione diretta
Quota diretta	0,0122%
Codice Fiscale Tramite	
Denominazione Tramite (organismo)	
Quota detenuta dalla Tramite nella società	

QUOTA DI POSSESSO – TIPO DI CONTROLLO

NOME DEL CAMPO	Indicazioni per la compilazione
Tipo di controllo	Fattispecie di controllo analogo congiunto

INFORMAZIONI ED ESITO PER LA RAZIONALIZZAZIONE

NOME DEL CAMPO	Indicazioni per la compilazione
Partecipazione ancora detenuta alla data di adozione del provvedimento	Si
Società controllata da una quotata	No
CF della società quotata controllante	
Denominazione della società quotata controllante	

La partecipata svolge un'attività di produzione di beni e servizi a favore dell'Amministrazione?	Si
Attività svolta dalla Partecipata	autoproduzione di beni e servizi strumentali all'ente
Descrizione dell'attività	La Società, a capitale interamente pubblico, costituisce lo strumento del sistema della Pubblica Amministrazione del Trentino per la progettazione, lo sviluppo, la manutenzione e l'esercizio del Sistema Informativo Elettronico Trentino (S.I.N.E.T.), evoluzione del Sistema Informativo Elettronico Pubblico (S.I.E.P.), e dell'infrastruttura, a beneficio delle Amministrazioni stesse e degli altri enti e soggetti del sistema, in osservanza della disciplina vigente.
Quota % di partecipazione detenuta dal soggetto privato	
Svolgimento di attività analoghe a quelle svolte da altre società (art.20, c.2 lett.c)	No
Necessità di contenimento dei costi di funzionamento (art.20, c.2 lett.f)	No
Necessità di aggregazione di società (art.20, c.2 lett.g)	No
L'Amministrazione ha fissato, con proprio provvedimento, obiettivi specifici sui costi di funzionamento della partecipata? (art.19, c, 5)	No
Esito della revisione periodica	mantenimento senza interventi
Modalità (razionalizzazione)	
Termine previsto per la razionalizzazione	
Note	<p>Trentino Digitale s.p.a. è la società di sistema, costituita dalla Provincia autonoma di Trento ai sensi della legge provinciale 6 maggio 1980, n. 10, artt. 2 -3, al fine di curare la progettazione, lo sviluppo, la manutenzione e l'esercizio del Sistema Informativo Elettronico Trentino (S.I.N.E.T.), evoluzione del Sistema Informativo Elettronico Pubblico (S.I.E.P.), e dell'infrastruttura, a beneficio delle Amministrazioni stesse e degli altri enti e soggetti del sistema, in osservanza della disciplina vigente.</p> <p>La società è soggetta al controllo analogo congiunto della Provincia, degli Enti locali e di altri Organismi di diritto pubblico trentini. La partecipazione alla società, da parte degli Enti locali trentini, è prevista dall'art. 33 co. 7 bis l.p. n. 3/2006.</p> <p>La Società risulta attualmente affidataria, per conto del Comune di Nago-Torbole, di numerosi servizi.</p> <p>La Provincia autonoma di Trento, quale Socio pubblico di maggioranza della Società, provvede ad impartire alla Società adeguate direttive di contenimento della spesa, ed a monitorarne l'attuazione. Non si ravvisa pertanto la necessità di prescrivere ulteriori azioni di contenimento dei costi di funzionamento.</p>

TRENTINO TRASPORTI SPA

DATI ANAGRAFICI DELLA PARTECIPATA

NOME DEL CAMPO	Indicazioni per la compilazione
Codice Fiscale	01807370224
Denominazione	TRENTINO TRASPORTI S.P.A.
Anno di costituzione della società	2002
Forma giuridica	Società per azioni
Tipo di fondazione	
Altra forma giuridica	
Stato della società	La Società è attiva
Anno di inizio della procedura	
Società con azioni quotate in mercati regolamentati	No
Società che ha strumenti finanziari quotati in mercati regolamentati (ex TUSP)	No
La società è un GAL	No

SEDE LEGALE DELLA PARTECIPATA

NOME DEL CAMPO	Indicazioni per la compilazione
Stato	Italia
Provincia	TN
Comune	TRENTO
CAP	38121
Indirizzo	VIA INNSBRUCK, 65
Telefono	0461.031000
FAX	0461.031207
Email	info@trentinotrasporti.it

SETTORE DI ATTIVITÀ DELLA PARTECIPATA

NOME DEL CAMPO	Indicazioni per la compilazione
Attività 1	49.31 trasporto terrestre di passeggeri in aree urbane e suburbane
Peso indicativo dell'attività %	Attività prevalente
Attività 2	49.1 trasporto ferroviario di passeggeri (interurbano)
Peso indicativo dell'attività %	Attività secondaria
Attività 3	68.20.01 locazione immobiliare di beni propri o in leasing (affitto)
Peso indicativo dell'attività %	Attività secondaria
Attività 4	58.11 Edizione di libri
Peso indicativo dell'attività %	Attività secondaria

ULTERIORI INFORMAZIONI SULLA PARTECIPATA

NOME DEL CAMPO	Indicazioni per la compilazione
Società in house	Si
Previsione nello statuto di limiti sul fatturato	Si
Società contenuta nell'allegato A al D.Lgs. n. 175/2016	No
Società a partecipazione pubblica di diritto singolare (art.1, c. 4, lett. A)	No
Riferimento normativo società di diritto singolare	

NOME DEL CAMPO	Indicazioni per la compilazione
La partecipata svolge attività economiche protette da diritti speciali o esclusivi insieme con altre attività svolte in regime di mercato	No
Riferimento normativo società con diritti speciali o esclusivi insieme con altre attività svolte in regime di mercato	
Società esclusa dall'applicazione dell'art. 4 con DPCM (art. 4, c. 9)	No
Società esclusa dall'applicazione dell'art. 4 con provvedimento del Presidente della Regione o delle Prov. Autonome (art. 4, c. 9)	
Riferimento normativo atto esclusione	

DATI DI BILANCIO PER LA VERIFICA TUSP

NOME DEL CAMPO	Anno 2019
Tipologia di attività svolta	Attività produttive di beni e servizi
Numero medio di dipendenti	1308
Numero dei componenti dell'organo di amministrazione	5
Compenso dei componenti dell'organo di amministrazione	142.572
Numero dei componenti dell'organo di controllo	3 Collegio Sindacale (+2 sindaci supplenti) + 1 società revisione
Compenso dei componenti dell'organo di controllo	51.415

NOME DEL CAMPO	2019	2018	2017	2016	2015
Approvazione bilancio	Sì	Sì	Sì	Sì	Sì
Risultato d'esercizio	+6.669	+82.402	+190.598	+126.206	+296.617

1. Attività produttive di beni e servizi o Distretti tecnologici

NOME DEL CAMPO	2019	2018	2017
A1) Ricavi delle vendite e delle prestazioni	16.465.024	16.594.937	11.224.891
A5) Altri Ricavi e Proventi	95.467.832	91.227.764	6.537.619
di cui Contributi in conto esercizio	92.511.015	87.903.124	2.632.956

QUOTA DI POSSESSO (quota diretta e/o indiretta)

NOME DEL CAMPO	Indicazioni per la compilazione
Tipologia di Partecipazione	Partecipazione diretta
Quota diretta	0,00039

QUOTA DI POSSESSO – TIPO DI CONTROLLO

NOME DEL CAMPO	Indicazioni per la compilazione
Tipo di controllo	controllo analogo congiunto

INFORMAZIONI ED ESITO PER LA RAZIONALIZZAZIONE

NOME DEL CAMPO	Indicazioni per la compilazione
Partecipazione ancora detenuta alla data di adozione del provvedimento	Sì
Società controllata da una quotata	No
CF della società quotata controllante	

NOME DEL CAMPO	Indicazioni per la compilazione
Denominazione della società quotata controllante	
La partecipata svolge un'attività di produzione di beni e servizi a favore dell'Amministrazione?	Si
Attività svolta dalla Partecipata	produzione di un servizio di interesse generale (Art. 4, c. 2, lett. a)
Descrizione dell'attività	gestione di servizi di trasporto pubblico di linea.
Quota % di partecipazione detenuta dal soggetto privato	
Svolgimento di attività analoghe a quelle svolte da altre società (art.20, c.2 lett.c)	no
Necessità di contenimento dei costi di funzionamento (art.20, c.2 lett.f)	no
Necessita di aggregazione di società (art.20, c.2 lett.g)	no
L'Amministrazione ha fissato, con proprio provvedimento, obiettivi specifici sui costi di funzionamento della partecipata? (art.19, c, 5) ⁽¹⁰⁾	no
Esito della revisione periodica	mantenimento senza interventi
Modalità (razionalizzazione)	
Termine previsto per la razionalizzazione	
Note	<p>Trentino trasporti s.p.a. è la società di sistema costituita dalla Provincia autonoma di Trento, ai sensi dell'art. 4 l.p. n. 16/1993 (legge provinciale sui trasporti).</p> <p>In esito alla razionalizzazione delle partecipazioni societarie, detenute dalla Provincia ed afferenti al cd. polo dei trasporti, Trentino Trasporti s.p.a. è oggi la società, soggetta a controllo analogo congiunto da parte della Provincia di Trento e degli Enti locali trentini, affidataria - in regime in house providing - del servizio di trasporto pubblico urbano ed extraurbano.</p> <p>La partecipazione risulta pertanto necessaria al fine assicurare lo svolgimento del servizio di trasporto pubblico locale sul territorio comunale, secondo il modello in house providing, ritenuto preferibile rispetto a forme alternative di gestione.</p> <p>La Provincia autonoma di Trento, quale Socio pubblico di maggioranza della Società, provvede ad impartire alla Società adeguate direttive di contenimento della spesa, ed a monitorarne l'attuazione. Non si ravvisa pertanto la necessità di prescrivere ulteriori azioni di contenimento dei costi di funzionamento.</p>

AZIENDA PER IL TURISMO TRENTO, MONTE BONDONE, VALLE DEI LAGHI SOC. CONS. A R.L.

DATI ANAGRAFICI DELLA PARTECIPATA

NOME DEL CAMPO	Indicazioni per la compilazione
Codice Fiscale	01850080225
Denominazione	Azienda per il Turismo Trento, Monte Bondone, Valle dei Laghi Soc. cons. a r.l.
Anno di costituzione della società	2003
Forma giuridica	Società consortile a responsabilità limitata
Tipo di fondazione	
Altra forma giuridica	
Stato della società	La Società è attiva
Anno di inizio della procedura	
Società con azioni quotate in mercati regolamentati	No
Società che ha emesso strumenti finanziari quotati in mercati regolamentati (ex TUSP)	No
La società è un GAL	No

SEDE LEGALE DELLA PARTECIPATA

NOME DEL CAMPO	Indicazioni per la compilazione
Stato	Italia
Provincia	TN
Comune	TRENTO
CAP	38122
Indirizzo	VIA TORRE VERDE, 7
Telefono	0461.216000
FAX	
Email	office@discovertrento.it

SETTORE DI ATTIVITÀ DELLA PARTECIPATA

NOME DEL CAMPO	Indicazioni per la compilazione
Attività 1	79.11 organizzazione, vendita e intermediazione di pacchetti turistici formati da prodotti turistici trentini
Peso indicativo dell'attività %	Attività prevalente
Attività 2	
Peso indicativo dell'attività %	
Attività 3	
Peso indicativo dell'attività %	
Attività 4	
Peso indicativo dell'attività %	

ULTERIORI INFORMAZIONI SULLA PARTECIPATA

NOME DEL CAMPO	Indicazioni per la compilazione
Società in house	Si
Previsione nello statuto di limiti sul fatturato	Si
Società contenuta nell'allegato A al D.Lgs. n. 175/2016	No
Società a partecipazione pubblica di diritto singolare (art.1, c. 4, lett. A)	No
Riferimento normativo società di diritto singolare	

NOME DEL CAMPO	Indicazioni per la compilazione
La partecipata svolge attività economiche protette da diritti speciali o esclusivi insieme con altre attività svolte in regime di mercato	No
Riferimento normativo società con diritti speciali o esclusivi insieme con altre attività svolte in regime di mercato	
Società esclusa dall'applicazione dell'art. 4 con DPCM (art. 4, c. 9)	No
Società esclusa dall'applicazione dell'art. 4 con provvedimento del Presidente della Regione o delle Prov. Autonome (art. 4, c. 9)	No
Riferimento normativo atto esclusione	

DATI DI BILANCIO PER LA VERIFICA TUSP

NOME DEL CAMPO	Anno 2019
Tipologia di attività svolta	Attività produttive di beni e servizi
Numero medio di dipendenti	22
Numero dei componenti dell'organo di amministrazione	15
Compenso dei componenti dell'organo di amministrazione	39.758
Numero dei componenti dell'organo di controllo	3 Collegio Sindacale (+3 sindaci supplenti)
Compenso dei componenti dell'organo di controllo	13.520

NOME DEL CAMPO	2019	2018	2017	2016	2015
Approvazione bilancio	Sì	Sì	Sì	Sì	Sì
Risultato d'esercizio	+5.060	+7.518	+1.693	+3.327	+3.083

1. Attività produttive di beni e servizi o Distretti tecnologici

NOME DEL CAMPO	2019	2018	2017
A1) Ricavi delle vendite e delle prestazioni	1.558.877	1.563.465	606.689
A5) Altri Ricavi e Proventi	1.782.114	1.809.592	1.663.659
di cui Contributi in conto esercizio	1.684.808	1.694.258	1.538.004

QUOTA DI POSSESSO (quota diretta e/o indiretta)

NOME DEL CAMPO	Indicazioni per la compilazione
Tipologia di Partecipazione	Partecipazione indiretta
Quota diretta	
Codice Fiscale Tramite	01807370224
Denominazione Tramite (organismo)	Trentino Trasporti s.p.a.
Quota detenuta dalla Tramite nella società	0,93%

QUOTA DI POSSESSO – TIPO DI CONTROLLO

NOME DEL CAMPO	Indicazioni per la compilazione
Tipo di controllo	nessuno

INFORMAZIONI ED ESITO PER LA RAZIONALIZZAZIONE

NOME DEL CAMPO	Indicazioni per la compilazione
Partecipazione ancora detenuta alla data di adozione del provvedimento	Sì
Società controllata da una quotata	No
CF della società quotata controllante	
Denominazione della società quotata controllante	
La partecipata svolge un'attività di produzione di beni e servizi a favore dell'Amministrazione?	No

NOME DEL CAMPO	Indicazioni per la compilazione
Attività svolta dalla Partecipata	attività diversa dalle precedenti
Descrizione dell'attività	attività di promozione turistica
Quota % di partecipazione detenuta dal soggetto privato ⁽⁹⁾	
Svolgimento di attività analoghe a quelle svolte da altre società (art.20, c.2 lett.c)	Si
Necessità di contenimento dei costi di funzionamento (art.20, c.2 lett.f)	No
Necessità di aggregazione di società (art.20, c.2 lett.g)	No
L'Amministrazione ha fissato, con proprio provvedimento, obiettivi specifici sui costi di funzionamento della partecipata? (art.19, c, 5)	No
Esito della revisione periodica	mantenimento senza interventi
Modalità (razionalizzazione)	
Termine previsto per la razionalizzazione	
Note	Trattandosi di partecipazione indiretta, detenuta attraverso una Società di sistema soggetta ad indirizzo e coordinamento della Provincia autonoma di Trento, l'Ente locale si rimette – anche nel rispetto dei poteri riservati alla Giunta provinciale dalla vigente Convenzione di governance di Trentino Trasporti s.p.a. – alle valutazioni espresse dalla Provincia nel proprio Programma di razionalizzazione delle partecipazioni societarie, in ordine alle azioni da intraprendere rispetto alla partecipazione indiretta in oggetto.

CAF INTERREGIONALE DIPENDENTI S.R.L.

DATI ANAGRAFICI DELLA PARTECIPATA

NOME DEL CAMPO	Indicazioni per la compilazione
Codice Fiscale	02313310241
Denominazione	CAF INTERREGIONALE DIPENDENTI S.R.L.
Anno di costituzione della società	1993
Forma giuridica	Società a responsabilità limitata
Tipo di fondazione	
Altra forma giuridica	
Stato della società	La società è attiva
Anno di inizio della procedura	
Società con azioni quotate in mercati regolamentati	No
Società che ha emesso strumenti finanziari quotati in mercati regolamentati (ex TUSP)	No
La società è un GAL	No

SEDE LEGALE DELLA PARTECIPATA

NOME DEL CAMPO	Indicazioni per la compilazione
Stato	Italia
Provincia	VI
Comune	VICENZA
CAP	36100
Indirizzo	Via degli Ontani 48
Telefono	0444.349433
FAX	0444.542789
Email	assistenza@cafinterregionale.it

SETTORE DI ATTIVITÀ DELLA PARTECIPATA

NOME DEL CAMPO	Indicazioni per la compilazione
Attività 1	69.20.1 Lo svolgimento di attività proprie di centro autorizzato di assistenza fiscale previste dall'art. 78 della legge 30/12/1991 n. 413 a favore dei soggetti lavoratori dipendenti e pensionati
Peso indicativo dell'attività %	Attività prevalente
Attività 2	
Peso indicativo dell'attività %	
Attività 3	
Peso indicativo dell'attività %	
Attività 4	
Peso indicativo dell'attività %	

ULTERIORI INFORMAZIONI SULLA PARTECIPATA

NOME DEL CAMPO	Indicazioni per la compilazione
Società in house	No
Previsione nello statuto di limiti sul fatturato	No
Società contenuta nell'allegato A al D.Lgs. n. 175/2016	
Società a partecipazione pubblica di diritto singolare (art.1, c. 4, lett. A)	No
Riferimento normativo società di diritto singolare	

NOME DEL CAMPO	Indicazioni per la compilazione
La partecipata svolge attività economiche protette da diritti speciali o esclusivi insieme con altre attività svolte in regime di mercato	No
Riferimento normativo società con diritti speciali o esclusivi insieme con altre attività svolte in regime di mercato	
Società esclusa dall'applicazione dell'art. 4 con DPCM (art. 4, c. 9)	No
Società esclusa dall'applicazione dell'art. 4 con provvedimento del Presidente della Regione o delle Prov. Autonome (art. 4, c. 9)	No
Riferimento normativo atto esclusione	

DATI DI BILANCIO PER LA VERIFICA TUSP

NOME DEL CAMPO	Anno 2019
Tipologia di attività svolta	Attività produttive di beni e servizi
Numero medio di dipendenti	0
Numero dei componenti dell'organo di amministrazione	5
Compenso dei componenti dell'organo di amministrazione	43.800
Numero dei componenti dell'organo di controllo	3 Collegio Sindacale (+2 sindaci supplenti)
Compenso dei componenti dell'organo di controllo	15.290

NOME DEL CAMPO	2019	2018	2017	2016	2015
Approvazione bilancio	Sì	Sì	Sì	Sì	Sì
Risultato d'esercizio	-911	+11.440	+23.514	+18.374	+20.846

1. Attività produttive di beni e servizi o Distretti tecnologici

NOME DEL CAMPO	2019	2018	2017
A1) Ricavi delle vendite e delle prestazioni	770.418	843.884	747.563
A5) Altri Ricavi e Proventi	797	584	1.123
di cui Contributi in conto esercizio	250	0	0

QUOTA DI POSSESSO (quota diretta e/o indiretta)

NOME DEL CAMPO	Indicazioni per la compilazione
Tipologia di Partecipazione	Partecipazione indiretta
Quota diretta	
Codice Fiscale Tramite	01807370224
Denominazione Tramite (organismo)	Trentino Trasporti s.p.a.
Quota detenuta dalla Tramite nella società	0,0002%

QUOTA DI POSSESSO – TIPO DI CONTROLLO

NOME DEL CAMPO	Indicazioni per la compilazione
Tipo di controllo	nessuno

INFORMAZIONI ED ESITO PER LA RAZIONALIZZAZIONE

NOME DEL CAMPO	Indicazioni per la compilazione
Partecipazione ancora detenuta alla data di adozione del provvedimento	Sì

NOME DEL CAMPO	Indicazioni per la compilazione
Società controllata da una quotata	No
CF della società quotata controllante	
Denominazione della società quotata controllante	
La partecipata svolge un'attività di produzione di beni e servizi a favore dell'Amministrazione?	No
Attività svolta dalla Partecipata	attività diversa dalle precedenti
Descrizione dell'attività	centro di assistenza fiscale
Quota % di partecipazione detenuta dal soggetto privato	
Svolgimento di attività analoghe a quelle svolte da altre società (art.20, c.2 lett.c)	No
Necessità di contenimento dei costi di funzionamento (art.20, c.2 lett.f)	No
Necessità di aggregazione di società (art.20, c.2 lett.g)	No
L'Amministrazione ha fissato, con proprio provvedimento, obiettivi specifici sui costi di funzionamento della partecipata? (art.19, c, 5)	No
Esito della revisione periodica	mantenimento senza interventi
Modalità (razionalizzazione)	
Termine previsto per la razionalizzazione	
Note	Trattandosi di partecipazione indiretta, detenuta attraverso una Società di sistema soggetta ad indirizzo e coordinamento della Provincia autonoma di Trento, l'Ente locale si rimette – anche nel rispetto dei poteri riservati alla Giunta provinciale dalla vigente Convezione di governance di Trentino Trasporti s.p.a. – alle valutazioni espresse dalla Provincia nel proprio Programma di razionalizzazione delle partecipazioni societarie, in ordine alle azioni da intraprendere rispetto alla partecipazione indiretta in oggetto.

CAR SHARING TRENTINO SOCIETA' COOPERATIVA**DATI ANAGRAFICI DELLA PARTECIPATA**

NOME DEL CAMPO	Indicazioni per la compilazione
Codice Fiscale	02130300227
Denominazione	CAR SHARING TRENTINO SOCIETA' COOPERATIVA
Anno di costituzione della società	2009
Forma giuridica	Società cooperativa
Tipo di fondazione	
Altra forma giuridica	
Stato della società	La società è attiva
Anno di inizio della procedura	
Società con azioni quotate in mercati regolamentati	No
Società che ha emesso strumenti finanziari quotati in mercati regolamentati (ex TUSP)	No
La società è un GAL	No

SEDE LEGALE DELLA PARTECIPATA

NOME DEL CAMPO	Indicazioni per la compilazione
Stato	Italia
Provincia	TN
Comune	TRENTO
CAP	38122
Indirizzo	VIA DEL BRENNERO, 71
Telefono	0461.1610202
FAX	
Email	info@carsharing.tn.it

SETTORE DI ATTIVITÀ DELLA PARTECIPATA

NOME DEL CAMPO	Indicazioni per la compilazione
Attività 1	77.11 noleggio di veicoli senza conducente (servizio di car sharing)
Peso indicativo dell'attività %	Attività prevalente
Attività 2	
Peso indicativo dell'attività %	
Attività 3	
Peso indicativo dell'attività %	
Attività 4	
Peso indicativo dell'attività %	

ULTERIORI INFORMAZIONI SULLA PARTECIPATA

NOME DEL CAMPO	Indicazioni per la compilazione
Società in house	No
Previsione nello statuto di limiti sul fatturato	No
Società contenuta nell'allegato A al D.Lgs. n. 175/2016	
Società a partecipazione pubblica di diritto singolare (art.1, c. 4, lett. A)	No
Riferimento normativo società di diritto singolare	
La partecipata svolge attività economiche protette da diritti speciali o esclusivi insieme con altre attività svolte in regime di mercato	No

NOME DEL CAMPO	Indicazioni per la compilazione
Riferimento normativo società con diritti speciali o esclusivi insieme con altre attività svolte in regime di mercato	
Società esclusa dall'applicazione dell'art. 4 con DPCM (art. 4, c. 9)	No
Società esclusa dall'applicazione dell'art. 4 con provvedimento del Presidente della Regione o delle Prov. Autonome (art. 4, c. 9)	No
Riferimento normativo atto esclusione	

DATI DI BILANCIO PER LA VERIFICA TUSP

NOME DEL CAMPO	Anno 2019
Tipologia di attività svolta	Attività produttive di beni e servizi
Numero medio di dipendenti	1
Numero dei componenti dell'organo di amministrazione	7
Compenso dei componenti dell'organo di amministrazione	0
Numero dei componenti dell'organo di controllo	0
Compenso dei componenti dell'organo di controllo	0

NOME DEL CAMPO	2019	2018	2017	2016	2015
Approvazione bilancio	sì	sì	sì	sì	sì
Risultato d'esercizio	+10.398	-2.893	-13.243	-1.208	+926

1. Attività produttive di beni e servizi o Distretti tecnologici

NOME DEL CAMPO	2019	2018	2017
A1) Ricavi delle vendite e delle prestazioni	150.553	149.328	159.864
A5) Altri Ricavi e Proventi	20.557	1.921	7.471
di cui Contributi in conto esercizio	0	0	0

QUOTA DI POSSESSO (quota diretta e/o indiretta)

NOME DEL CAMPO	Indicazioni per la compilazione
Tipologia di Partecipazione	Partecipazione indiretta
Quota diretta	
Codice Fiscale Tramite	01807370224
Denominazione Tramite (organismo)	Trentino Trasporti s.p.a.
Quota detenuta dalla Tramite nella società	12,85%

QUOTA DI POSSESSO – TIPO DI CONTROLLO

NOME DEL CAMPO	Indicazioni per la compilazione
Tipo di controllo	nessuno

INFORMAZIONI ED ESITO PER LA RAZIONALIZZAZIONE

NOME DEL CAMPO	Indicazioni per la compilazione
Partecipazione ancora detenuta alla data di adozione del provvedimento	Sì
Società controllata da una quotata	No
CF della società quotata controllante	
Denominazione della società quotata controllante	
La partecipata svolge un'attività di produzione di beni e servizi a favore dell'Amministrazione?	No

NOME DEL CAMPO	Indicazioni per la compilazione
Attività svolta dalla Partecipata	nessuna attività
Descrizione dell'attività	servizi di mobilità condivisa
Quota % di partecipazione detenuta dal soggetto privato	
Svolgimento di attività analoghe a quelle svolte da altre società (art.20, c.2 lett.c)	No
Necessità di contenimento dei costi di funzionamento (art.20, c.2 lett.f)	No
Necessità di aggregazione di società (art.20, c.2 lett.g)	No
L'Amministrazione ha fissato, con proprio provvedimento, obiettivi specifici sui costi di funzionamento della partecipata? (art.19, c, 5)	No
Esito della revisione periodica	mantenimento senza interventi
Modalità (razionalizzazione)	
Termine previsto per la razionalizzazione	
Note	Trattandosi di partecipazione indiretta, detenuta attraverso una Società di sistema soggetta ad indirizzo e coordinamento della Provincia autonoma di Trento, l'Ente locale si rimette – anche nel rispetto dei poteri riservati alla Giunta provinciale dalla vigente Convenzione di governance di Trentino Trasporti s.p.a. – alle valutazioni espresse dalla Provincia nel proprio Programma di razionalizzazione delle partecipazioni societarie, in ordine alle azioni da intraprendere rispetto alla partecipazione indiretta in oggetto.

CENTRO SERVIZI CONDIVISI**DATI ANAGRAFICI DELLA PARTECIPATA**

NOME DEL CAMPO	Indicazioni per la compilazione
Codice Fiscale	00337460224
Denominazione	Centro Servizi Condivisi
Anno di costituzione della società	2013
Forma giuridica	Scarl
Tipo di fondazione	---
Altra forma giuridica	---
Stato della società	La società è attiva
Anno di inizio della procedura	---
Società con azioni quotate in mercati regolamentati	No
Società che ha emesso strumenti finanziari quotati in mercati regolamentati (ex TUSP)	No
La società è un GAL	No

SEDE LEGALE DELLA PARTECIPATA

NOME DEL CAMPO	Indicazioni per la compilazione
Stato	Italia
Provincia	Trento
Comune	Rovereto
CAP	38068
Indirizzo	Via Fortunato Zeni, 8
Telefono	0461/1828000
FAX	---
Email	ccsc@pec.ccsc.it

SETTORE DI ATTIVITÀ DELLA PARTECIPATA

NOME DEL CAMPO	Indicazioni per la compilazione
Attività 1	82.99.99
Peso indicativo dell'attività %	Attività prevalente
Attività 2	
Peso indicativo dell'attività %	
Attività 3	
Peso indicativo dell'attività %	

ULTERIORI INFORMAZIONI SULLA PARTECIPATA

NOME DEL CAMPO	Indicazioni per la compilazione
Società in house	
Previsione nello statuto di limiti sul fatturato	Si
Società contenuta nell'allegato A al D.Lgs. n. 175/2016	No
Società a partecipazione pubblica di diritto singolare (art.1, c. 4, lett. A)	
Riferimento normativo società di diritto singolare	art. 7 Legge Provinciale 27/12/2010 n. 27
La partecipata svolge attività economiche protette da diritti speciali o esclusivi insieme con altre attività svolte in regime di mercato	No
Riferimento normativo società con diritti speciali o esclusivi insieme con altre attività svolte in regime di mercato	

NOME DEL CAMPO	Indicazioni per la compilazione
Società esclusa dall'applicazione dell'art. 4 con DPCM (art. 4, c. 9)	No
Società esclusa dall'applicazione dell'art. 4 con provvedimento del Presidente della Regione o delle Prov. Autonome (art. 4, c. 9)	No
Riferimento normativo atto esclusione	

DATI DI BILANCIO PER LA VERIFICA TUSP

NOME DEL CAMPO	Anno 2019
Tipologia di attività svolta	Servizi amministrativi, legale e di controlli intersi a favore delle società consorziate
Numero medio di dipendenti	0
Numero dei componenti dell'organo di amministrazione	3
Compenso dei componenti dell'organo di amministrazione	0
Numero dei componenti dell'organo di controllo	1
Compenso dei componenti dell'organo di controllo	4.160

NOME DEL CAMPO	2019	2018	2017	2016	2015
Approvazione bilancio					
Risultato d'esercizio	0	0	0	0	772

1. Attività produttive di beni e servizi o Distretti tecnologici

NOME DEL CAMPO	2019	2018	2017
A1) Ricavi delle vendite e delle prestazioni	640.282	904.490	1.121.458
A5) Altri Ricavi e Proventi	542	0	2
di cui Contributi in conto esercizio	0	0	0

QUOTA DI POSSESSO (quota diretta e/o indiretta)

NOME DEL CAMPO	Indicazioni per la compilazione
Tipologia di Partecipazione	indiretta
Quota diretta	
Codice Fiscale Tramite	(A) 00990320228; B) 01807370224
Denominazione Tramite (organismo)	(A) Trentino Digitale spa; (B) Trentino Trasporti spa
Quota detenuta dalla Tramite nella società	A) 12,5%; B) 12,5%

QUOTA DI POSSESSO – TIPO DI CONTROLLO

NOME DEL CAMPO	Indicazioni per la compilazione
Tipo di controllo	Fattispecie di controllo analogo congiunto

INFORMAZIONI ED ESITO PER LA RAZIONALIZZAZIONE

NOME DEL CAMPO	Indicazioni per la compilazione
Partecipazione ancora detenuta alla data di adozione del provvedimento	Si
Società controllata da una quotata	No
CF della società quotata controllante	
Denominazione della società quotata controllante	
La partecipata svolge un'attività di produzione di beni e servizi a favore dell'Amministrazione?	
Attività svolta dalla Partecipata	autoproduzione di beni e servizi
Descrizione dell'attività	Servizi amministrativi, legale e di controlli interni a favore delle società consorziate

NOME DEL CAMPO	Indicazioni per la compilazione
Quota % di partecipazione detenuta dal soggetto privato	
Svolgimento di attività analoghe a quelle svolte da altre società (art.20, c.2 lett.c)	Si
Necessità di contenimento dei costi di funzionamento (art.20, c.2 lett.f)	No
Necessità di aggregazione di società (art.20, c.2 lett.g)	Si
L'Amministrazione ha fissato, con proprio provvedimento, obiettivi specifici sui costi di funzionamento della partecipata? (art.19, c, 5)	No
Esito della revisione periodica	Mantenimento senza interventi
Modalità (razionalizzazione)	
Termine previsto per la razionalizzazione	
Note	<p>Conformemente alle direttive imposte dalla Provincia autonoma di Trento, azionista di maggioranza degli enti consorziati, la Società svolge le proprie attività non avvalendosi di dipendenti propri ma di personale distaccato dalle Società consorziate o dalla Provincia stessa, in numero superiore rispetto a quello degli Amministratori. Al 31 dicembre 2018, operavano presso il CCSC 13 dipendenti distaccati dalle Società consorziate. Di conseguenza, l'inesistenza di personale dipendente della Società non integra - in concreto - un indice sintomatico di inefficienza della Società, e non giustifica l'adozione di alcuna misura di razionalizzazione.</p> <p>L'Ente locale non partecipa, inoltre, ad altre società che svolgano attività analoghe, né ravvisa la necessità di procedere all'aggregazione della società ad altre, dallo stesso detenute.</p> <p>La Provincia autonoma di Trento, attraverso le proprie controllate che partecipano alla compagine sociale di CCSC, provvede ad impartire alla Società adeguate direttive di contenimento della spesa, ed a monitorarne l'attuazione. Non si ravvisa pertanto la necessità di prescrivere ulteriori azioni di contenimento dei costi di funzionamento.</p> <p>Trattandosi di partecipazione indiretta, detenuta attraverso una Società di sistema soggetta ad indirizzo e coordinamento della Provincia autonoma di Trento, l'Ente locale si rimette – anche nel rispetto dei poteri riservati alla Giunta provinciale dalle vigenti Convezioni di governance di Trentino Trasporti s.p.a., Trentino Digitale s.p.a. e Trentino Riscossioni s.p.a. – alle valutazioni espresse dalla Provincia nel proprio Programma di razionalizzazione delle partecipazioni societarie, in ordine alle azioni da intraprendere rispetto alla partecipazione indiretta in oggetto.</p>

RIVA DEL GARDA FIERECONGRESSI SPA

DATI ANAGRAFICI DELLA PARTECIPATA

NOME DEL CAMPO	Indicazioni per la compilazione
Codice Fiscale	01235070222
Denominazione	RIVA DEL GARDA – FIERECONGRESSI S.P.A.
Anno di costituzione della società	1988
Forma giuridica	Società per azioni
Tipo di fondazione	
Altra forma giuridica	
Stato della società	La Società è attiva
Anno di inizio della procedura	
Società con azioni quotate in mercati regolamentati	No
Società che ha emesso strumenti finanziari quotati in mercati regolamentati (ex TUSP)	No
La società è un GAL	No

SEDE LEGALE DELLA PARTECIPATA

NOME DEL CAMPO	Indicazioni per la compilazione
Stato	Italia
Provincia	TN
Comune	RIVA DEL GARDA
CAP	38060
Indirizzo	Parco Lido
Telefono	0464.520000
FAX	0464.555255
Email	info@riva.fc.it

SETTORE DI ATTIVITÀ DELLA PARTECIPATA

NOME DEL CAMPO	Indicazioni per la compilazione
Attività 1	82.3 organizzazione e gestione in proprio o tramite terzi di fiere, congressi, mostre e manifestazioni commerciali
Peso indicativo dell'attività %	Attività prevalente
Attività 2	
Peso indicativo dell'attività %	
Attività 3	
Peso indicativo dell'attività %	
Attività 4	
Peso indicativo dell'attività %	

ULTERIORI INFORMAZIONI SULLA PARTECIPATA

NOME DEL CAMPO	Indicazioni per la compilazione
Società in house	No
Previsione nello statuto di limiti sul fatturato	No
Società contenuta nell'allegato A al D.Lgs. n. 175/2016	No
Società a partecipazione pubblica di diritto singolare (art.1, c. 4, lett. A)	No
Riferimento normativo società di diritto singolare	

NOME DEL CAMPO	Indicazioni per la compilazione
La partecipata svolge attività economiche protette da diritti speciali o esclusivi insieme con altre attività svolte in regime di mercato	No
Riferimento normativo società con diritti speciali o esclusivi insieme con altre attività svolte in regime di mercato	
Società esclusa dall'applicazione dell'art. 4 con DPCM (art. 4, c. 9)	No
Società esclusa dall'applicazione dell'art. 4 con provvedimento del Presidente della Regione o delle Prov. Autonome (art. 4, c. 9)	No
Riferimento normativo atto esclusione	

DATI DI BILANCIO PER LA VERIFICA TUSP

NOME DEL CAMPO	Anno 2019
Tipologia di attività svolta	Attività di promozione e sviluppo di progetti di ricerca finanziati (Distretti tecnologici)
Numero medio di dipendenti	43
Numero dei componenti dell'organo di amministrazione	7
Compenso dei componenti dell'organo di amministrazione	53.985
Numero dei componenti dell'organo di controllo	3 Collegio Sindacale (+2 sindaci supplenti) +1 società revisione
Compenso dei componenti dell'organo di controllo	38.448

NOME DEL CAMPO	2019	2018	2017	2016	2015
Approvazione bilancio	Sì	Sì	Sì	Sì	Sì
Risultato d'esercizio	+261.578	+641.766	+545.679	+503.380	+364.375

1. Attività produttive di beni e servizi o Distretti tecnologici

NOME DEL CAMPO	2019	2018	2017
A1) Ricavi delle vendite e delle prestazioni	14.275.816	14.646.208	14.575.419
A5) Altri Ricavi e Proventi	348.161	286.988	307.323
di cui Contributi in conto esercizio	134.766	107.980	108.767

QUOTA DI POSSESSO (quota diretta e/o indiretta)

NOME DEL CAMPO	Indicazioni per la compilazione
Tipologia di Partecipazione	Partecipazione indiretta
Quota diretta	
Codice Fiscale Tramite	01807370224
Denominazione Tramite (organismo)	Trentino Trasporti s.p.a.
Quota detenuta dalla Tramite nella società	4,89%

QUOTA DI POSSESSO – TIPO DI CONTROLLO

NOME DEL CAMPO	Indicazioni per la compilazione
Tipo di controllo	nessuno

INFORMAZIONI ED ESITO PER LA RAZIONALIZZAZIONE

NOME DEL CAMPO	Indicazioni per la compilazione
Partecipazione ancora detenuta alla data di adozione del provvedimento	Sì
Società controllata da una quotata	No
CF della società quotata controllante	
Denominazione della società quotata controllante	
La partecipata svolge un'attività di produzione di beni e servizi a favore dell'Amministrazione?	No
Attività svolta dalla Partecipata	gestione di spazi fieristici e organizzazione di eventi fieristici (Art. 4, c. 7)
Descrizione dell'attività	gestione polo fieristico
Quota % di partecipazione detenuta dal soggetto privato ⁽⁹⁾	
Svolgimento di attività analoghe a quelle svolte da altre società (art.20, c.2 lett.c)	Scegliere un elemento.
Necessità di contenimento dei costi di funzionamento (art.20, c.2 lett.f)	No
Necessità di aggregazione di società (art.20, c.2 lett.g)	No
L'Amministrazione ha fissato, con proprio provvedimento, obiettivi specifici sui costi di funzionamento della partecipata? (art.19, c, 5)	No
Esito della revisione periodica	mantenimento senza interventi
Modalità (razionalizzazione)	
Termine previsto per la razionalizzazione	
Note	Trattandosi di partecipazione indiretta, detenuta attraverso una Società di sistema soggetta ad indirizzo e coordinamento della Provincia autonoma di Trento, l'Ente locale si rimette – anche nel rispetto dei poteri riservati alla Giunta provinciale dalla vigente Convenzione di governance di Trentino Trasporti s.p.a. – alle valutazioni espresse dalla Provincia nel proprio Programma di razionalizzazione delle partecipazioni societarie, in ordine alle azioni da intraprendere rispetto alla partecipazione indiretta in oggetto.

DISTRETTO TECNOLOGICO TRENINO SOCIETA' CONSORTILE A R.L.

LA PARTECIPATA

NOME DEL CAMPO	Indicazioni per la compilazione
Codice Fiscale	01990440222
Denominazione	Distretto Tecnologico Trentino Società consortile a r.l.
Anno di costituzione della società	2006
Forma giuridica	Società consortile a responsabilità limitata
Tipo di fondazione	
Altra forma giuridica	
Stato della società	La Società è attiva
Anno di inizio della procedura	
Società con azioni quotate in mercati regolamentati	No
Società che ha emesso strumenti finanziari quotati in mercati regolamentati (ex TUSP)	No
La società è un GAL	No

SEDE LEGALE DELLA PARTECIPATA

NOME DEL CAMPO	Indicazioni per la compilazione
Stato	Italia
Provincia	TN
Comune	ROVERETO
CAP	38068
Indirizzo	Piazza Manifattura, 1
Telefono	0464.443450
FAX	0464.443460
Email	info@dttn.it

SETTORE DI ATTIVITÀ DELLA PARTECIPATA

NOME DEL CAMPO	Indicazioni per la compilazione
Attività 1	74.90.9
Peso indicativo dell'attività %	Attività prevalente
Attività 2	
Peso indicativo dell'attività %	
Attività 3	
Peso indicativo dell'attività %	
Attività 4	
Peso indicativo dell'attività %	

ULTERIORI INFORMAZIONI SULLA PARTECIPATA

NOME DEL CAMPO	Indicazioni per la compilazione
Società in house	No
Previsione nello statuto di limiti sul fatturato	No
Società contenuta nell'allegato A al D.Lgs. n. 175/2016	
Società a partecipazione pubblica di diritto singolare (art.1, c. 4, lett. A)	No
Riferimento normativo società di diritto singolare	
La partecipata svolge attività economiche protette da diritti speciali o esclusivi insieme con altre attività svolte in regime di mercato	No

NOME DEL CAMPO	Indicazioni per la compilazione
Riferimento normativo società con diritti speciali o esclusivi insieme con altre attività svolte in regime di mercato	
Società esclusa dall'applicazione dell'art. 4 con DPCM (art. 4, c. 9)	No
Società esclusa dall'applicazione dell'art. 4 con provvedimento del Presidente della Regione o delle Prov. Autonome (art. 4, c. 9)	No
Riferimento normativo atto esclusione	

DATI DI BILANCIO PER LA VERIFICA TUSP

NOME DEL CAMPO	Anno 2019
Tipologia di attività svolta	Attività di promozione e sviluppo di progetti di ricerca finanziati (Distretti tecnologici)
Numero medio di dipendenti	19
Numero dei componenti dell'organo di amministrazione	7
Compenso dei componenti dell'organo di amministrazione	0
Numero dei componenti dell'organo di controllo	3 collegio sindacale (+2 sindaci supplenti)
Compenso dei componenti dell'organo di controllo	20.280

NOME DEL CAMPO	2019	2018	2017	2016	2015
Approvazione bilancio	Sì	Sì	Sì	Sì	Sì
Risultato d'esercizio	+175.266	+112.638	+46.738	+44.714	+27.195

1. Attività produttive di beni e servizi o Distretti tecnologici

NOME DEL CAMPO	2019	2018	2017
A1) Ricavi delle vendite e delle prestazioni	1.599.609	1.837.238	1.874.032
A5) Altri Ricavi e Proventi	470.443	149.738	198.915
di cui Contributi in conto esercizio	410.783	32.470	179.631

QUOTA DI POSSESSO (quota diretta e/o indiretta)

NOME DEL CAMPO	Indicazioni per la compilazione
Tipologia di Partecipazione	Partecipazione indiretta
Quota diretta	
Codice Fiscale Tramite	01807370224
Denominazione Tramite (organismo)	Trentino Trasporti s.p.a.
Quota detenuta dalla Tramite nella società	2,49%

QUOTA DI POSSESSO – TIPO DI CONTROLLO

NOME DEL CAMPO	Indicazioni per la compilazione
Tipo di controllo	nessuno

INFORMAZIONI ED ESITO PER LA RAZIONALIZZAZIONE

NOME DEL CAMPO	Indicazioni per la compilazione
Partecipazione ancora detenuta alla data di adozione del provvedimento	Sì
Società controllata da una quotata	No
CF della società quotata controllante	
Denominazione della società quotata controllante	
La partecipata svolge un'attività di produzione di beni e servizi a favore dell'Amministrazione?	No
Attività svolta dalla Partecipata	attività diversa dalle precedenti
Descrizione dell'attività	servizi di consulenza nel settore delle tecnologie per l'edilizia sostenibile, delle fonti rinnovabili e della gestione del territorio
Quota % di partecipazione detenuta dal soggetto privato	
Svolgimento di attività analoghe a quelle svolte da altre società (art.20, c.2 lett.c)	No
Necessità di contenimento dei costi di funzionamento (art.20, c.2 lett.f)	No
Necessità di aggregazione di società (art.20, c.2 lett.g)	No
L'Amministrazione ha fissato, con proprio provvedimento, obiettivi specifici sui costi di funzionamento della partecipata? (art.19, c, 5)	No
Esito della revisione periodica	mantenimento senza interventi
Modalità (razionalizzazione)	
Termine previsto per la razionalizzazione	
Note	Trattandosi di partecipazione indiretta, detenuta attraverso una Società di sistema soggetta ad indirizzo e coordinamento della Provincia autonoma di Trento, l'Ente locale si rimette – anche nel rispetto dei poteri riservati alla Giunta provinciale dalla vigente Convenzione di governance di Trentino Trasporti s.p.a. – alle valutazioni espresse dalla Provincia nel proprio Programma di razionalizzazione delle partecipazioni societarie, in ordine alle azioni da intraprendere rispetto alla partecipazione indiretta in oggetto.

GARDA TRENTINO SPA

DATI ANAGRAFICI DELLA PARTECIPATA

NOME DEL CAMPO	Indicazioni per la compilazione
Codice Fiscale	01855030225
Denominazione	GARDA TRENTINO SPA
Data di costituzione della partecipata	2003
Forma giuridica	Società per azioni
Tipo di fondazione	
Altra forma giuridica	
Stato di attività della partecipata	attiva
Data di inizio della procedura	
Società con azioni quotate in mercati regolamentati	No
Società che ha emesso strumenti finanziari quotati in mercati regolamentati (ex TUSP)	No
La società è un GAL	No

SEDE LEGALE DELLA PARTECIPATA

NOME DEL CAMPO	Indicazioni per la compilazione
Stato	Italia
Provincia	Trento
Comune	Riva del Garda
CAP	38066
Indirizzo	Largo Medaglie d'Oro al Valor Militare, 5
Telefono	0464 554444
FAX	0464 520308
Email	gardatrentino@pec.gardatrentino.it

SETTORE DI ATTIVITÀ DELLA PARTECIPATA

NOME DEL CAMPO	Indicazioni per la compilazione
Attività 1	70.21 – Pubbliche relazioni e comunicazioni
Attività 2	
Attività 3	
Attività 4	

ULTERIORI INFORMAZIONI SULLA PARTECIPATA

NOME DEL CAMPO	Indicazioni per la compilazione
Società in house	No
Previsione nello statuto di limiti sul fatturato	No
Società contenuta nell'allegato A al D.Lgs. n. 175/2016	No
Società a partecipazione pubblica di diritto singolare (art.1, c. 4, lett. A) [#]	Si

NOME DEL CAMPO	Indicazioni per la compilazione
Riferimento normativo società di diritto singolare	Legge provinciale 11/6/2002, n. 8 recante "Disciplina della promozione turistica in Provincia di Trento".
La partecipata svolge attività economiche protette da diritti speciali o esclusivi insieme con altre attività svolte in regime di mercato ##	no
Riferimento legislativo, regolamentare o amministrativo con cui si concedono diritti speciali o esclusivi ⁽³⁾	
Società esclusa dall'applicazione dell'art. 4 con DPCM (art. 4, c. 9)	no
Società esclusa dall'applicazione dell'art. 4 con provvedimento del Presidente della Regione o delle Prov. Autonome (art. 4, c. 9)	no
Riferimento normativo atto esclusione ⁽⁴⁾	

Per la nozione giuridica di "società a partecipazione pubblica di diritto singolare" di cui all'art. 1, comma 4, del TUSP, si veda l'orientamento della Struttura di monitoraggio disponibile sul sito del DT al seguente link:

http://www.dt.tesoro.it/export/sites/sitodt/modules/documenti_it/patrimonio_pubblico/patrimonio_pa/Orientamento_del_18_novembre_2019_xSocietx_a_partecipazione_pubblica_di_diritto_singolarex_.pdf

Per la definizione di diritto esclusivo o speciale, si rinvia alle lettere III) e mmm) del comma 1 dell'art. 3 del D.Lgs. n. 50/2016 (Codice degli appalti). A titolo esemplificativo, non possono essere indicate come riferimento normativo le disposizioni del TUSP, considerato che nessuna di esse attribuisce un diritto esclusivo o speciale.

DATI DI BILANCIO PER LA VERIFICA TUSP

NOME DEL CAMPO	Anno 2019
Tipologia di attività svolta	Attività produttive di beni e servizi
Numero medio di dipendenti	23
Numero dei componenti dell'organo di amministrazione	9
Compenso dei componenti dell'organo di amministrazione	€. 46.214,00
Numero dei componenti dell'organo di controllo	3
Compenso dei componenti dell'organo di controllo	€. 19.000,00

NOME DEL CAMPO	2019	2018	2017	2016	2015
Approvazione bilancio	Sì	Sì	Sì	Sì	Sì
Risultato d'esercizio	21.232	7.212	19.644	8.496	27.463

1. Attività produttive di beni e servizi o Distretti tecnologici

NOME DEL CAMPO	2019	2018	2017
A1) Ricavi delle vendite e delle prestazioni	753.633	898.139	890.015
A5) Altri Ricavi e Proventi	3.118.027	3.103.753	3.045.446
di cui Contributi in conto esercizio	3.116.010	3.098.475	3.038.440

QUOTA DI POSSESSO (quota diretta e/o indiretta)

NOME DEL CAMPO	Indicazioni per la compilazione
Tipologia di Partecipazione	Partecipazione diretta
Quota diretta	7,31

QUOTA DI POSSESSO – TIPO DI CONTROLLO

NOME DEL CAMPO	Indicazioni per la compilazione
Tipo di controllo	nessuno

INFORMAZIONI ED ESITO PER LA RAZIONALIZZAZIONE

NOME DEL CAMPO	Indicazioni per la compilazione
Partecipazione ancora detenuta alla data di adozione del provvedimento	Sì
Società controllata da una quotata	No
CF della società quotata controllante	
Denominazione della società quotata controllante	
La partecipata svolge un'attività di produzione di beni e servizi a favore dell'Amministrazione?	No
Attività svolta dalla Partecipata	produzione di un servizio di interesse generale (Art. 4, c. 2, lett. a)
Descrizione dell'attività	La società opera nel campo della promozione turistica quale organismo che trova la sua legittimazione nella Legge provinciale 11/6/2002, n. 8 recante "Disciplina della promozione turistica in Provincia di Trento". La società, con deliberazione n. 527 del 30 dicembre 2004 del Dirigente Servizio Turismo, ha ottenuto il riconoscimento dalla Provincia Autonoma di Trento di azienda per il turismo per l'ambito Garda Trentino e da tale data persegue i propri obiettivi di Azienda di Promozione Turistica nella forma giuridica di Società per Azioni.
Quota % di partecipazione detenuta dal soggetto privato ⁽⁹⁾	
Svolgimento di attività analoghe a quelle svolte da altre società (art.20, c.2 lett.c)	No
Necessità di contenimento dei costi di funzionamento (art.20, c.2 lett.f)	No
Necessità di aggregazione di società (art.20, c.2 lett.g)	No
L'Amministrazione ha fissato, con proprio provvedimento, obiettivi specifici sui costi di funzionamento della partecipata? (art.19, c, 5)	No
Esito della revisione periodica	mantenimento senza interventi
Modalità (razionalizzazione)	
Termine previsto per la razionalizzazione	
Note	La partecipazione risulta conforme a quanto sancito dall'art. 24 l.p.n. 27/2010. La partecipazione non rientra in alcuna delle condizioni di cui all'art. 18 comma 3 bis e 3 bis 1 della L.P. 10 febbraio 2005, integrato dall'art. 24 comma 4 della LP 27/2010 e ss.mm.. La società svolge attività finalizzate in modo preponderante a promuovere l'immagine e l'attività turistica del territorio e quindi strategiche per l'Amministrazione comunale in un settore fondamentale come quello turistico. Inoltre si tratta di un organismo che nella sua forma giuridica della società di diritto privato, con partecipazione mista pubblico privato, è espressamente previsto dalla L.P. 11 giugno 2002, n. 8 recante "Disciplina della promozione turistica in Provincia di Trento". Il Comune non riconosce alcun contributo alla società.

ALTO GARDA SERVIZI SPA

DATI ANAGRAFICI DELLA PARTECIPATA

NOME DEL CAMPO	Indicazioni per la compilazione
Codice Fiscale	01581060223
Denominazione	ALTO GARDA SERVIZI SPA
Anno di costituzione della società	1997
Forma giuridica	Società per azioni
Tipo di fondazione	
Altra forma giuridica	
Stato della società	La società è attiva
Anno di inizio della procedura	
Società con azioni quotate in mercati regolamentati	No
Società che ha emesso strumenti finanziari quotati in mercati regolamentati (ex TUSP)	Si
La società è un GAL	No

SEDE LEGALE DELLA PARTECIPATA

NOME DEL CAMPO	Indicazioni per la compilazione
Stato	Italia
Provincia	TRENTO
Comune	RIVA DEL GARDA
CAP	38066
Indirizzo	VIA ARDARO 27
Telefono	0464553565
FAX	0464553190
Email	info@altogardaservizi.com

SETTORE DI ATTIVITÀ DELLA PARTECIPATA

NOME DEL CAMPO	Indicazioni per la compilazione
Attività 1	35.13.00 – Distribuzione di energia elettrica
Peso indicativo dell'attività %	40%
Attività 2	35.22.00 – Distribuzione di combustibili gassosi mediante condotte
Peso indicativo dell'attività %	20%
Attività 3	35.30.00 – Fornitura vapore e acqua calda
Peso indicativo dell'attività %	20%
Attività 4	36.00.00 – Raccolta, trattamento e fornitura di acqua
Peso indicativo dell'attività %	15%

ULTERIORI INFORMAZIONI SULLA PARTECIPATA

NOME DEL CAMPO	Indicazioni per la compilazione
Società in house	No
Previsione nello statuto di limiti sul fatturato	No
Società contenuta nell'allegato A al D.Lgs. n. 175/2016	No
Società a partecipazione pubblica di diritto singolare (art.1, c. 4, lett. A)	No
Riferimento normativo società di diritto singolare	

NOME DEL CAMPO	Indicazioni per la compilazione
La partecipata svolge attività economiche protette da diritti speciali o esclusivi insieme con altre attività svolte in regime di mercato	No
Riferimento normativo società con diritti speciali o esclusivi insieme con altre attività svolte in regime di mercato	
Società esclusa dall'applicazione dell'art. 4 con DPCM (art. 4, c. 9)	No
Società esclusa dall'applicazione dell'art. 4 con provvedimento del Presidente della Regione o delle Prov. Autonome (art. 4, c. 9)	No
Riferimento normativo atto esclusione	

QUOTA DI POSSESSO (quota diretta e/o indiretta)

NOME DEL CAMPO	INDICAZIONI PER LA COMPILAZIONE
Tipologia di Partecipazione	Partecipazione diretta
Quota diretta	1,523

QUOTA DI POSSESSO – TIPO DI CONTROLLO

NOME DEL CAMPO	INDICAZIONI PER LA COMPILAZIONE
Tipo di controllo	nessuno

DATI DI BILANCIO PER LA VERIFICA TUSP

NOME DEL CAMPO	Anno 2019
Tipologia di attività svolta	Attività produttive di beni e servizi
Numero medio di dipendenti	48
Numero dei componenti dell'organo di amministrazione	5
Compenso dei componenti dell'organo di amministrazione	47.687
Numero dei componenti dell'organo di controllo	5
Compenso dei componenti dell'organo di controllo	27.260
Tipologia di contabilità	IAS
Tipologia di schema di bilancio	

NOME DEL CAMPO	2019	2018	2017	2016	2015
Approvazione bilancio	sì	sì	sì	sì	sì
Risultato d'esercizio	2.874.199	3.020.292	3.176.388	2.903.090	3.046.781

INFORMAZIONI ED ESITO PER LA RAZIONALIZZAZIONE

NOME DEL CAMPO	Indicazioni per la compilazione
Partecipazione ancora detenuta alla data di adozione del provvedimento	Sì
Società controllata da una quotata	No
CF della società quotata controllante	
Denominazione della società quotata controllante	
La partecipata svolge un'attività di produzione di beni e servizi a favore dell'Amministrazione?	Si

NOME DEL CAMPO	Indicazioni per la compilazione
Attività svolta dalla Partecipata	produzione di un servizio di interesse generale (Art. 4, c. 2, lett. a)
Descrizione dell'attività	La società opera nel campo dei servizi pubblici di cui è affidataria e altre attività nel campo dell'energia elettrica e delle energie alternative
Quota % di partecipazione detenuta dal soggetto privato	
Svolgimento di attività analoghe a quelle svolte da altre società (art.20, c.2 lett.c)	No
Necessità di contenimento dei costi di funzionamento (art.20, c.2 lett.f)	No
Necessità di aggregazione di società (art.20, c.2 lett.g)	No
L'Amministrazione ha fissato, con proprio provvedimento, obiettivi specifici sui costi di funzionamento della partecipata? (art.19, c, 5)	No
Esito della revisione periodica	mantenimento senza interventi
Modalità (razionalizzazione)	
Termine previsto per la razionalizzazione	
Note	La società si qualifica quale "società quotata" ai sensi dell'art. 1 comma 5 e dell'art. 2 comma 1 lettera p) del d.lgs 175/2016, avendo emesso, entro il 31/12/2015 strumenti finanziari (obbligazioni) quotati in mercati regolamentati e quindi la partecipazione non è soggetta alle disposizioni riguardanti la ricognizione periodica ed eventuale piano di razionalizzazione di cui all'art. 18 comma 3 bis 1 della LP1/2005.

ALTO GARDA IMPIANTI SRL

DATI ANAGRAFICI DELLA PARTECIPATA

NOME DEL CAMPO	Indicazioni per la compilazione
Codice Fiscale	02002560221
Denominazione	ALTO GARDA IMPIANTI SRL
Anno di costituzione della società	2006
Forma giuridica	Società a responsabilità limitata
Tipo di fondazione	
Altra forma giuridica	
Stato della società	La società è inattiva
Anno di inizio della procedura	
Società con azioni quotate in mercati regolamentati	No
Società che ha emesso strumenti finanziari quotati in mercati regolamentati (ex TUSP)	No
La società è un GAL	No

SEDE LEGALE DELLA PARTECIPATA

NOME DEL CAMPO	Indicazioni per la compilazione
Stato	Italia
Provincia	TRENTO
Comune	RIVA DEL GARDA
CAP	38066
Indirizzo	VIA ARDARO 27
Telefono	0464553565
FAX	0464553190
Email	altogardaimpanti@legalmail.it

SETTORE DI ATTIVITÀ DELLA PARTECIPATA

NOME DEL CAMPO	Indicazioni per la compilazione
Attività 1	36.00.00 – Raccolta, trattamento e fornitura di acqua
Peso indicativo dell'attività %	100%
Attività 2	
Peso indicativo dell'attività %	
Attività 3	
Peso indicativo dell'attività %	
Attività 4	
Peso indicativo dell'attività %	

ULTERIORI INFORMAZIONI SULLA PARTECIPATA

NOME DEL CAMPO	Indicazioni per la compilazione
Società in house	Si
Previsione nello statuto di limiti sul fatturato	No
Società contenuta nell'allegato A al D.Lgs. n. 175/2016	No
Società a partecipazione pubblica di diritto singolare (art.1, c. 4, lett. A)	No
Riferimento normativo società di diritto singolare	

NOME DEL CAMPO	Indicazioni per la compilazione
La partecipata svolge attività economiche protette da diritti speciali o esclusivi insieme con altre attività svolte in regime di mercato	No
Riferimento normativo società con diritti speciali o esclusivi insieme con altre attività svolte in regime di mercato	
Società esclusa dall'applicazione dell'art. 4 con DPCM (art. 4, c. 9)	No
Società esclusa dall'applicazione dell'art. 4 con provvedimento del Presidente della Regione o delle Prov. Autonome (art. 4, c. 9)	No
Riferimento normativo atto esclusione	

QUOTA DI POSSESSO (quota diretta e/o indiretta)

NOME DEL CAMPO	INDICAZIONI PER LA COMPILAZIONE
Tipologia di Partecipazione	Partecipazione diretta
Quota diretta	8,98%

QUOTA DI POSSESSO – TIPO DI CONTROLLO

NOME DEL CAMPO	INDICAZIONI PER LA COMPILAZIONE
Tipo di controllo	nessuno

DATI DI BILANCIO PER LA VERIFICA TUSP

NOME DEL CAMPO	Anno 2019				
Tipologia di attività svolta	Attività produttive di beni e servizi				
Numero medio di dipendenti	0				
Numero dei componenti dell'organo di amministrazione	1				
Compenso dei componenti dell'organo di amministrazione	0				
Numero dei componenti dell'organo di controllo	0				
Compenso dei componenti dell'organo di controllo	0				
Tipologia di contabilità	OIC				
Tipologia di schema di bilancio (3)					
NOME DEL CAMPO	2019	2018	2017	2016	2015
Approvazione bilancio	Sì	Sì	Sì	Sì	Sì
Risultato d'esercizio	0	0	0	0	0

INFORMAZIONI ED ESITO PER LA RAZIONALIZZAZIONE

NOME DEL CAMPO	Indicazioni per la compilazione
Partecipazione ancora detenuta alla data di adozione del provvedimento	Sì
Società controllata da una quotata	No
CF della società quotata controllante	
Denominazione della società quotata controllante	

NOME DEL CAMPO	Indicazioni per la compilazione
La partecipata svolge un'attività di produzione di beni e servizi a favore dell'Amministrazione?	No
Attività svolta dalla Partecipata	progettazione e realizzazione opera pubblica sulla base di un accordo di programma tra PPAA (Art. 4, c. 2, lett. b)
Descrizione dell'attività	
Quota % di partecipazione detenuta dal soggetto privato	
Svolgimento di attività analoghe a quelle svolte da altre società (art.20, c.2 lett.c)	
Necessità di contenimento dei costi di funzionamento (art.20, c.2 lett.f)	
Necessità di aggregazione di società (art.20, c.2 lett.g)	
L'Amministrazione ha fissato, con proprio provvedimento, obiettivi specifici sui costi di funzionamento della partecipata? (art.19, c, 5)	
Esito della revisione periodica	mantenimento senza interventi per il 2021
Modalità (razionalizzazione)	
Termine previsto per la razionalizzazione	
Note	<p>La situazione di inattività della società partecipata (unitamente ad altri Comuni) Alto Garda Impianti (AGI) srl, allo stato attuale non è stata ancora superata. Il quadro normativo di incertezza, che ha bloccato per anni l'avvio di tale società, persiste tutt'oggi. Ma indipendentemente da ciò già nel 2019, in sede di assemblea della società, era stata espressa la volontà, da parte di tre Comuni soci, di procedere, entro fine 2020, a rendere operativa la società mediante l'affidamento dei servizi di acquedotto e fognatura e previa acquisizione del ramo d'azienda da AGS spa, attuale concessionaria dei servizi idrici da parte di uno dei Comuni soci. Sulla base di tali motivazioni è stato anche giustificato il mantenimento della partecipazione nella società in sede di Ricognizione periodica delle partecipazioni societarie possedute, da ultimo approvata con deliberazione consiliare n. 36 dd. 23.12.2019. Purtroppo la particolare situazione storica attuale, espressione della nota emergenza sanitaria in atto, unitamente allo slittamento delle elezioni comunali, hanno rallentato tali processi decisionali che potranno essere ripresi, per quanto attiene la definizione degli aspetti operativi di "start up" della società (aggiornamento dello Statuto, modalità di riparto dei costi, contratti di servizio per gli affidamenti, acquisizione del ramo d'azienda, ecc.) dalle nuove amministrazioni recentemente elette (20 e 21 settembre 2020).</p> <p>Si tratta di una fase che potrà concludersi nel 2021 e portare all'avvio della società presumibilmente con il primo gennaio del 2022. Se tutto ciò non dovesse avvenire, l'assemblea dei soci di AGI srl si è già espressa ritenendo che la soluzione alternativa non possa che essere la messa in liquidazione della società.</p>

PRIMIERO ENERGIA SPA

DATI ANAGRAFICI DELLA PARTECIPATA

NOME DEL CAMPO	Indicazioni per la compilazione
Codice Fiscale	01699790224
Denominazione	PRIMIERO ENERGIA SPA
Anno di costituzione della società	2000
Forma giuridica	Società per azioni
Tipo di fondazione	
Altra forma giuridica	
Stato della società	La società è attiva
Anno di inizio della procedura	
Società con azioni quotate in mercati regolamentati	No
Società che ha emesso strumenti finanziari quotati in mercati regolamentati (ex TUSP)	No
La società è un GAL	No

SEDE LEGALE DELLA PARTECIPATA

NOME DEL CAMPO	Indicazioni per la compilazione
Stato	Italia
Provincia	TRENTO
Comune	PRIMIERO SAN MARTINO DI CASTROZZA
CAP	38054
Indirizzo	VIA GUADAGNINI 31
Telefono	0439763400
FAX	0439763413
Email	INFO@PRIMIEROENERGIA.COM

SETTORE DI ATTIVITÀ DELLA PARTECIPATA

NOME DEL CAMPO	Indicazioni per la compilazione
Attività 1	35.11
Peso indicativo dell'attività %	100%
Attività 2	
Peso indicativo dell'attività %	
Attività 3	
Peso indicativo dell'attività %	
Attività 4	
Peso indicativo dell'attività %	

ULTERIORI INFORMAZIONI SULLA PARTECIPATA

NOME DEL CAMPO	Indicazioni per la compilazione
Società in house	No
Previsione nello statuto di limiti sul fatturato	No
Società contenuta nell'allegato A al D.Lgs. n. 175/2016	No
Società a partecipazione pubblica di diritto singolare (art.1, c. 4, lett. A)	No
Riferimento normativo società di diritto singolare	

NOME DEL CAMPO	Indicazioni per la compilazione
La partecipata svolge attività economiche protette da diritti speciali o esclusivi insieme con altre attività svolte in regime di mercato	No
Riferimento normativo società con diritti speciali o esclusivi insieme con altre attività svolte in regime di mercato	
Società esclusa dall'applicazione dell'art. 4 con DPCM (art. 4, c. 9)	No
Società esclusa dall'applicazione dell'art. 4 con provvedimento del Presidente della Regione o delle Prov. Autonome (art. 4, c. 9)	No
Riferimento normativo atto esclusione	

DATI DI BILANCIO PER LA VERIFICA TUSP

NOME DEL CAMPO	Anno 2019
Tipologia di attività svolta	Attività produttive di beni e servizi
Numero medio di dipendenti	25
Numero dei componenti dell'organo di amministrazione	5
Compenso dei componenti dell'organo di amministrazione	99.808
Numero dei componenti dell'organo di controllo	3
Compenso dei componenti dell'organo di controllo	32.773

NOME DEL CAMPO	2019	2018	2017	2016	2015
Approvazione bilancio	Sì	Sì	Sì	Sì	Sì
Risultato d'esercizio	3.133.026	4.702.971	441.268	(713.071)	1.287.201

1. Attività produttive di beni e servizi o Distretti tecnologici

NOME DEL CAMPO	2019	2018	2017
A1) Ricavi delle vendite e delle prestazioni	19.980.486	22.916.342	16.037.1239
A5) Altri Ricavi e Proventi	510.153	133.956	1.105.489
di cui Contributi in conto esercizio	58.864	56.855	56.099

QUOTA DI POSSESSO (quota diretta e/o indiretta)

NOME DEL CAMPO	Indicazioni per la compilazione
Tipologia di Partecipazione	Partecipazione diretta
Quota diretta	0,232

QUOTA DI POSSESSO – TIPO DI CONTROLLO

NOME DEL CAMPO	Indicazioni per la compilazione
Tipo di controllo	nessuno

INFORMAZIONI ED ESITO PER LA RAZIONALIZZAZIONE

NOME DEL CAMPO	Indicazioni per la compilazione
Partecipazione ancora detenuta alla data di adozione del provvedimento	Sì
Società controllata da una quotata	No
CF della società quotata controllante	
Denominazione della società quotata controllante	

NOME DEL CAMPO	Indicazioni per la compilazione
La partecipata svolge un'attività di produzione di beni e servizi a favore dell'Amministrazione?	No
Attività svolta dalla Partecipata	produzione di energia da fonti rinnovabili (art. 4, c. 7)
Descrizione dell'attività	La società gestisce le centrali di produzione idroelettrica ubicate nel Primiero, cedute dall'ENEL alle autonomie trentine a seguito di un lungo contenzioso tra l'ENEL e la Provincia Autonoma di Trento. La società svolge un'attività che trova il suo fondamento nella norma di attuazione dello Statuto Speciale della regione Trentino Alto Adige in materia di energia (Art. 1 DPR 235/77).
Quota % di partecipazione detenuta dal soggetto privato	
Svolgimento di attività analoghe a quelle svolte da altre società (art.20, c.2 lett.c)	No
Necessità di contenimento dei costi di funzionamento (art.20, c.2 lett.f)	Sì
Necessità di aggregazione di società (art.20, c.2 lett.g)	No
L'Amministrazione ha fissato, con proprio provvedimento, obiettivi specifici sui costi di funzionamento della partecipata? (art.19, c, 5)	No
Esito della revisione periodica	mantenimento senza interventi
Modalità (razionalizzazione)	
Termine previsto per la razionalizzazione	
Note	<p>La società è frutto della scelta operata a suo tempo dalla Provincia Autonoma di Trento, con la deliberazione n. 735 di data 31 marzo 2000, di dar vita alla società operante nel campo della produzione dell'energia elettrica coinvolgendo nella compagine sociale tutti gli enti locali trentini accanto a soggetti che più direttamente si occupano della produzione e della distribuzione di energia, quali le Aziende, le Società e i Consorzi elettrici.</p> <p>La società rientra fra quelle la cui partecipazione è espressamente consentita dal comma 1 dell'art. 24 della L.P. 27/2010 in quanto trattasi di società costituita ai sensi del decreto del Presidente della Repubblica 26 marzo 1977, n. 235 (Norme di attuazione dello Statuto speciale della regione Trentino - Alto Adige in materia di energia), che svolge attività elettriche, anche con la realizzazione e la gestione degli impianti e delle reti eventualmente funzionali a queste attività.</p>



COMUNE DI NAGO-TORBOLE
PROVINCIA DI TRENTO

SERVIZI ECONOMICO-FINANZIARI

Proposta di deliberazione Consiglio Comunale n. 150 di data 22/12/2020

Oggetto: Esame ed approvazione del provvedimento di ricognizione delle partecipazioni societarie del Comune di Nago-Torbole al 31.12.2019.

PARERE IN ORDINE ALLA REGOLARITA' TECNICO-AMMINISTRATIVA

Vista la suddetta proposta di deliberazione, si esprime, ai sensi dell'art. 185 del Codice degli Enti Locali della Regione autonoma Trentino - Alto Adige approvato con L.R. 03.05.2018 n. 2 e s.m. e dell'art. 4 del Regolamento sui controlli interni approvato con deliberazione del Consiglio comunale n. 19 di data 29.06.2016, parere FAVOREVOLE in ordine alla regolarità tecnico – amministrativa.

Nago-Torbole, 24/12/2020

IL RESPONSABILE DEI
SERVIZI ECONOMICO-FINANZIARI

f.to Elisabetta Pegoretti



COMUNE DI NAGO-TORBOLE
PROVINCIA DI TRENTO

SERVIZI ECONOMICO-FINANZIARI

Proposta di Delibera Consiglio Comunale n. 150 di data 22/12/2020

Oggetto: Esame ed approvazione del provvedimento di ricognizione delle partecipazioni societarie del Comune di Nago-Torbole al 31.12.2019.

PARERE IN ORDINE ALLA REGOLARITA' CONTABILE

Vista la suddetta proposta di deliberazione, si esprime, ai sensi dell'art. 185 del Codice degli Enti Locali della Regione autonoma Trentino – Alto Adige approvato con L.R. 03.05.2018 n. 2 e s.m. e dell'art. 4 del Regolamento sui controlli interni approvato con deliberazione del Consiglio comunale n. 19 di data 29.06.2016, parere FAVOREVOLE in ordine alla regolarità contabile.

Nago-Torbole, 24/12/2020

IL RESPONSABILE
DEI SERVIZI ECONOMICO-FINANZIARI
f.to Elisabetta Pegoretti