



COMUNE DI NAGO-TORBOLE
PROVINCIA DI TRENTO

VERBALE DI DELIBERAZIONE N. 39
del CONSIGLIO COMUNALE

OGGETTO: Esame ed approvazione del provvedimento di ricognizione delle partecipazioni societarie del Comune di Nago-Torbole al 31.12.2020.

L'anno duemilaventuno addì ventinove del mese di dicembre alle ore 17:00, a seguito di convocazione regolarmente disposta con avviso ai Consiglieri, si è riunito il Consiglio comunale in modalità videoconferenza, nel rispetto delle condizioni indicate nel decreto sindacale n. 8 di data 19 maggio 2020, nelle persone dei signori:

Morandi Gianni	Presidente	Presente
Balduzzi Sara	Consigliere	Presente
Boretto Lorenzo	Consigliere	Assente giustificato
Civettini Giovanni	Consigliere	Presente
Di Lucia Giovanni	Consigliere	Presente
Dusatti Danny	Consigliere	Presente
Malagoli Fabio	Consigliere	Presente
Mandelli Claudio	Consigliere	Presente
Mandelli Giorgio	Consigliere	Presente
Masato Luigi	Consigliere	Assente giustificato
Mazzoldi Giuseppe	Consigliere	Presente
Nodari Matteo	Consigliere	Presente
Perugini Giovanni	Consigliere	Presente
Rosà Giuliano	Consigliere	Presente
Vicentini Giovanni	Consigliere	Presente

Presiede: Il Presidente, Gianni Morandi

Assiste: Il ViceSegretario comunale, Elisabetta Pegoretti

Riconosciuto legale il numero degli intervenuti, il Presidente dichiara aperta la discussione sull'argomento in oggetto.

OGGETTO: Esame ed approvazione del provvedimento di ricognizione delle partecipazioni societarie del Comune di Nago-Torbole al 31.12.2020.

IL CONSIGLIO COMUNALE

Letta la proposta di deliberazione presentata dai Servizi Economico-Finanziari, relativa all'oggetto;

Richiamato l'art. 18, comma 3 bis 1 della L.P. 10 febbraio 2005, n. 1, applicabile anche agli Enti locali in forza dell'art. 24, comma 4 della L.P. 27 dicembre 2010, n. 27, ai sensi del quale occorre provvedere, con atto triennale aggiornabile entro il 31 dicembre di ogni anno, alla ricognizione delle proprie partecipazioni societarie, dirette e indirette e ad adottare un programma di razionalizzazione quando ne ricorrano i seguenti presupposti:

a) partecipazioni societarie che non possono essere detenute in conformità all'articolo 24 (Disposizioni in materia di società della Provincia e degli enti locali), comma 1, della legge provinciale 27 dicembre 2010, n. 27;

b) società che risultano prive di dipendenti o che hanno un numero di amministratori superiore a quello dei dipendenti, con esclusione delle società che hanno come oggetto sociale esclusivo la gestione delle partecipazioni societarie;

c) partecipazioni in società che svolgono attività analoghe o simili a quelle svolte da altre società controllate o da propri enti strumentali di diritto pubblico e privato;

d) partecipazioni in società che, nel triennio precedente, hanno conseguito un fatturato medio non superiore a 250.000 euro o in un'idonea misura alternativa di pari valore, computata sull'attività svolta nei confronti, per conto o a favore dei soci pubblici, quali, ad esempio, i costi sostenuti da questi ultimi per lo svolgimento dell'attività da parte della società o gli indicatori di rendicontabilità nell'ambito del bilancio sociale predisposto; resta ferma la possibilità di discostarsi, motivatamente;

e) partecipazioni in società diverse da quelle costituite per la gestione di un servizio d'interesse generale che hanno prodotto un risultato negativo per quattro dei cinque esercizi precedenti;

f) necessità di contenimento dei costi di funzionamento;

g) necessità di aggregazione di società detenute in conformità all'articolo 24, comma 1, della legge provinciale n. 27 del 2010;

Evidenziato come la disposizione provinciale assolve, nel contesto locale, a quanto stabilito dall'art. 20 del D.Lgs. 19/8/2016 n. 175 (nuovo Testo unico in materia di Società a partecipazione Pubblica – T.U.S.P);

Dato atto che i sopra citati presupposti, stabiliti dalla normativa provinciale, al fine di individuare le partecipazioni oggetto dell'eventuale programma di razionalizzazione, sono sostanzialmente gli stessi stabiliti dalla normativa statale con l'unica eccezione di rilievo riferita al fatturato medio delle società partecipate che per la normativa provinciale deve essere pari ad almeno 250 mila euro mentre il limite fissato dalla normativa statale è superiore;

Richiamate:

- la deliberazione n. 46 del 27 settembre 2017 con la quale questo Consiglio comunale ha provveduto alla revisione straordinaria di tutte le partecipazioni possedute alla data del 31.12.2016, in ottemperanza a quanto previsto dall'art. 7 comma 10 della L.P. n. 19/2016 e in

analogia a quanto a sua volta disposto dall'art. 24 del D.lgs 175/2016;

- la deliberazione n. 39 del 27.12.2018 con la quale questo Consiglio ha provveduto ad approvare la ricognizione periodica delle partecipazioni societarie possedute dal Comune di Nago-Torbole alla data del 31.12.2017;
- la deliberazione n. 36 del 23.12.2019 con la quale questo Consiglio ha provveduto ad approvare la ricognizione periodica delle partecipazioni societarie possedute dal Comune di Nago-Torbole alla data del 31.12.2018;
- la deliberazione n. 50 del 30.12.2020 con la quale questo Consiglio ha provveduto ad approvare la ricognizione periodica delle partecipazioni societarie possedute dal Comune di Nago-Torbole alla data del 31.12.2019;

Atteso che la norma provinciale, come detto, prevede che la ricognizione delle proprie partecipazioni debba essere fatta obbligatoriamente con atto triennale. Ritenuto tuttavia opportuno provvedere alla ricognizione periodica delle partecipazioni detenute dal Comune alla data del 31.12.2020;

Viste le circolari del Consorzio dei Comuni trentini prot. n. 14919 di data 25 ottobre 2021, prot. n. 16404 di data 23 novembre 2021 e prot. n. 17600 di data 15 dicembre 2021 con le quali sono stati forniti alcuni elementi orientativi per l'effettuazione della ricognizione periodica delle partecipazioni societarie ed in particolare:

- ambito oggettivo delle partecipazioni considerate: esclusivamente partecipazioni in società, come definite dall'art. 3 co. 1 lett. l) d.lgs. n. 175/2016, detenute in via diretta o in via indiretta, purché attraverso società o altri organismi soggetti a controllo, anche congiunto, da parte dell'amministrazione pubblica. In merito al concetto di società controllata, ai fini del d.lgs. n. 175/2016, si richiamano le indicazioni contenute nell'orientamento concernente "la nozione di società a controllo pubblico" di cui all'articolo 2, comma 1, lett. m), del decreto legislativo 19 agosto 2016, n. 175", pubblicato il 15 febbraio 2018 sul sito istituzionale del Dipartimento del tesoro (www.dt.mef.gov.it). Secondo gli indirizzi emanati dal MEF in occasione della precedente ricognizione, si considerano controllate le società in house, su cui l'Ente eserciti il controllo analogo, di cui all'art. 5 co. 5 d.lgs. n. 50/2016 congiuntamente ad altri soggetti pubblici. Non sono prese, invece, in considerazione le partecipazioni dirette in associazioni, fondazioni o altri enti di diritto privato, né le partecipazioni indirette in società detenute per il tramite di soggetti che non sono controllati, secondo l'ampia accezione di cui sopra, dall'Ente locale;

- competenza all'adozione del provvedimento: le linee guida emanate dalla Struttura ministeriale ex art. 15 d.lgs. n. 175/2016 riconducono l'adozione del provvedimento alla competenza consiliare;

- contenuto: attraverso il provvedimento in oggetto, si sottopongono tutte le partecipazioni ricadenti nell'ambito oggettivo sopra descritto alla verifica di insussistenza degli indici individuati dall'art. 18 co. 3 bis 1 l.p. n. 1/2005 (da leggersi in uno con l'art. 24 co. 3 l.p. n. 27/2010). Qualora l'Amministrazione detenga partecipazioni in società che integrino i presupposti individuati dalle disposizioni precitate, il provvedimento individuerà motivatamente un programma di razionalizzazione societaria, teso al superamento delle criticità rilevate, mediante l'eventuale emanazione di specifiche prescrizioni di gestione nei confronti della società, oppure la previsione di operazioni straordinarie (fusione, liquidazione etc.) o ancora la dismissione della partecipazione (mediante alienazione o recesso). Il programma di razionalizzazione, accompagnato da un'apposita relazione tecnica, individua specificatamente le modalità ed i tempi di attuazione delle misure previste, e stabilisce il termine entro cui è adottata la relazione sulla sua attuazione e sul conseguimento degli obiettivi, anche in termini differenziati rispetto a quanto previsto dall'art. 20 co. 4, d.lgs. n. 175/2016;

- modelli per la redazione del provvedimento: vengono in rilievo – fatta salva

l'eventuale emanazione di nuovi documenti per la ricognizione 2021 - gli "Indirizzi per gli adempimenti relativi alla Revisione e al Censimento delle partecipazioni pubbliche", emanati dal MEF nel novembre 2020;

- trasmissione del provvedimento: il provvedimento adottato dovrà essere trasmesso alla sezione di controllo territorialmente competente della Corte dei conti, attraverso l'applicativo ConTE, ed alla Struttura per l'indirizzo, il controllo e il monitoraggio sull'attuazione del d.lgs. n. 175/2016, costituita presso il MEF, attraverso l'applicativo Partecipazioni;

Dato atto che l'allegato al presente provvedimento risulta pertanto composto dalle schede, debitamente compilate, di cui ai citati modelli MEF, adattate alla peculiarità delle disposizioni normative provinciali;

Considerato che per quanto concerne il programma di riordino e razionalizzazione, dalla ricognizione delle partecipazioni al 31.12.2020 è emerso che tutte le partecipazioni dirette possono essere mantenute in quanto rispondenti ai requisiti stabiliti dalla normativa o per le motivazioni meglio indicate nelle apposite schede di ricognizione della partecipazione;

Evidenziato come la partecipazione in Alto Garda Impianti srl, detenuta al 31.2.2020 è stata liquidata in corso d'anno e risulta pertanto oggetto di apposita scheda di dettaglio di dismissione;

Considerato che per quanto attiene alle partecipazioni indirette si preferisce rimandare le eventuali decisioni di razionalizzazione agli organismi societari delle società che detengono tali partecipazioni e alle quali la presente ricognizione verrà inviata;

Visto l'esito della ricognizione delle partecipazioni di cui all'Allegato A) alla presente deliberazione, allegato che ne costituisce parte integrante e sostanziale;

Tenuto conto che l'esame ricognitorio di tutte le partecipazioni dirette e indirette, alla data del 31.12.2020, è stato istruito dal competente servizio comunale in conformità alle disposizioni ed alle linee guida sopra indicate compilando per ogni partecipazione la relativa scheda con i dati richiesti e le annotazioni del caso;

Precisato che relativamente alle partecipazioni indirette, avuto riguardo delle indicazioni fornite dalla linee guida Ministeriali, sono state prese in considerazione solamente quelle di primo livello detenute tramite società controllate alla data del 31.12.2020;

Evidenziato infine che dalla ricognizione delle partecipazioni è emerso che tutte le partecipazioni dirette detenute alla data del 31.12.2020 (ed attualmente possedute) possono essere mantenute in quanto rispondenti ai requisiti stabiliti dalla normativa o per le motivazioni meglio indicate nelle apposite schede di ricognizione della partecipazione;

Acquisito il parere favorevole sulla presente proposta, espresso dall'organo di revisione dott.ssa Valentini Lisa, assunto a protocollo comunale in data 21.12.2021 sub. n. 17953;

Ricordato che le risultanze della presente ricognizione vanno trasmesse, ai sensi degli art. 15 e 24 comma 3 del d.lgs 175/2016, al Ministero dell'Economia e delle Finanze (MEF), attraverso l'applicativo Partecipazioni del Portale Tesoro (<http://portaletesoro.mef.gov.it>), mentre copia del presente provvedimento andrà inviato alla sezione di controllo di Trento della Corte dei Conti mediante l'apposito portale "ConTe";

Visti:

- il D.Lgs. 19 agosto 2016 n. 175 e ss.mm.;
- l'art. 18, commi 3 bis e 3 bis 1 della L.P. 10 febbraio 2005, n. 1;
- l'art. 24 della L.P. 27 dicembre 2010 n. 27;
- le linee guida del Ministero dell'Economia e delle Finanze – Dipartimento del Tesoro, emanate di concerto con la Corte dei Conti e pubblicate in data 23/11/2018;
- le circolari del Consorzio dei Comuni Trentini prot. n. 14919 di data 25 ottobre 2021, prot. n. 16404 di data 23 novembre 2021 e prot. n. 17600 di data 15 dicembre 2021;

Visti:

- la legge provinciale 9 dicembre 2015, n. 18;
- il D.Lgs. 18 agosto 2000, n. 267 e successive modificazioni e in particolare gli art. 175 e 193;
- il decreto sindacale n. 9 di data 30 marzo 2015 con il quale è stato approvato il Piano operativo di razionalizzazione delle società e delle partecipazioni societarie;
- la propria precedente deliberazione n. 46 del 27 settembre 2017 recante *“Revisione straordinaria delle partecipazioni ex art. 7 comma 10 L.P. 29 dicembre 2016, n. 19 e art. 24, D.Lgs. 19 agosto 2016 n. 175: ricognizione delle partecipazioni societarie possedute ed individuazione delle partecipazioni da alienare”*;

Visti:

- la Legge regionale 3 maggio 2018 n. 2 “Codice degli enti locali della Regione autonoma Trentino-Alto Adige” e s.m.;
- la L.P. 9.12.2015 n. 18 “Modificazioni della legge provinciale di contabilità 1979 e altre disposizioni di adeguamento dell'ordinamento provinciale e degli enti locali al D.Lgs. 118/2011 e s.m. (Disposizioni in materia di armonizzazione dei sistemi contabili e degli schemi di bilancio delle Regioni, degli enti locali e dei loro organismi, a norma degli artt. 1 e 2 della L. 5.5.2009 n. 42)”;
- il D.Lgs. 267/2000 (Testo Unico Enti Locali) e s.m.;
- l'art. 33 dello Statuto Comunale;
- il vigente Regolamento di contabilità;
- il vigente Regolamento comunale sui controlli interni;
- la deliberazione del Consiglio comunale, immediatamente eseguibile, n. 43 di data 21.12.2020 con la quale è stato approvato il Documento unico di programmazione 2021-2023;
- la deliberazione del Consiglio comunale n. 49 di data 30.12.2020, immediatamente eseguibile, con la quale è stato approvato il Bilancio di previsione finanziario 2021-2023 e la nota integrativa (Bilancio armonizzato di cui all'Allegato 9 del D.Lgs. 118/2001 così come modificato dal D.Lgs. 126/2014);

Rilevata la necessità di dichiarare la presente deliberazione immediatamente eseguibile al fine del rispetto dei tempi di adozione del provvedimento fissati dalla normativa in materia;

Attesa la propria competenza a deliberare, come chiarito nelle linee guida emanate dalla competente struttura ministeriale;

Preso atto degli allegati pareri, formulati sulla proposta di deliberazione in oggetto ai sensi e per gli effetti dell'art. 185 del Codice degli Enti Locali della Regione Autonoma Trentino-Alto Adige approvato con Legge Regionale 3 maggio 2018 n. 2 e dell'art. 4 del Regolamento sui controlli interni, approvato con deliberazione del Consiglio comunale n. 19 di data 29.06.2016, e precisamente:

- parere favorevole del responsabile dei Servizi Economico-Finanziari, Elisabetta Pegoretti, in ordine alla regolarità tecnico-amministrativa,
- parere favorevole del responsabile dei Servizi Economico-Finanziari, Elisabetta Pegoretti, in ordine alla regolarità contabile;

Con voti favorevoli n. 9, astenuti n. 4 (Civettini Giovanni, Di Lucia Giovanni, Nodari Matteo e Perugini Giovanni) e contrari n. 0 espressi in forma palese (appello nominale) su n. 13 consiglieri presenti e votanti,

DELIBERA

- 1) di approvare, per quanto meglio espresso in premessa, la ricognizione periodica delle partecipazioni societarie possedute dal Comune di Nago-Torbole alla data del 31.12.2020 come risultanti dal documento Allegato A) alla presente deliberazione, della quale costituisce parte integrante e sostanziale;
- 2) di trasmettere copia della presente deliberazione a tutte le società partecipate direttamente dal Comune;
- 3) di trasmettere ai sensi degli art. 15 e 24 comma 3 del d.lgs 175/2016, l'esito della presente ricognizione al Ministero dell'Economia e delle Finanze (MEF), attraverso l'applicativo Partecipazioni del Portale Tesoro (<http://portaletesoro.mef.gov.it>);
- 4) di inviare copia della presente deliberazione alla competente Sezione regionale di controllo della Corte dei Conti mediante l'apposito portale "ConTe";
- 5) di dichiarare la presente deliberazione immediatamente eseguibile ai sensi dell'art. ai sensi dell'art. 183, comma 4, della Legge regionale 3 maggio 2018 n. 2 "Codice degli enti locali della Regione autonoma Trentino-Alto Adige" e s.m., con voti favorevoli n. 9, contrari n. 2 (Nodari Matteo e Perugini Giovanni) ed astenuti n. 2 (Civettini Giovanni e Di Lucia Giovanni), espressi in forma palese (per appello nominale) su n. 13 consiglieri presenti e votanti;
- 6) di evidenziare, ai sensi dell'art. 4 della L.P. 30 novembre 1992 n. 23 e s.m., che avverso la presente deliberazione sono ammessi i seguenti ricorsi:
 - a) opposizione alla Giunta comunale entro il periodo di pubblicazione, ai sensi dell'art. 183, comma 5, della Legge regionale 3 maggio 2018 n. 2 "Codice degli enti locali della Regione autonoma Trentino-Alto Adige";
 - b) ricorso giurisdizionale al T.R.G.A. di Trento entro 60 giorni, ai sensi degli artt. 5 e 29 del D.Lgs 2 luglio 2010, n. 104;
 - c) ricorso straordinario al Presidente della Repubblica entro 120 giorni, ai sensi dell'art. 8 del D.P.R. 24 novembre 1971, n. 1199.(*).

(*) i ricorsi b) e c) sono alternativi

Il responsabile del Servizio proponente provvederà all'esecuzione del presente provvedimento.

Proposta n. 151 dei SERVIZI ECONOMICO-FINANZIARI
Istruita da Cassoni Donatella

Alla presente deliberazione sono uniti:

- parere in ordine alla regolarità tecnico-amministrativa;
- parere in ordine alla regolarità contabile;
- allegato A “Ricognizione periodica delle partecipazioni societarie alla data del 31.12.2020”.

Data lettura del presente verbale, viene approvato e sottoscritto.

Il Presidente, Gianni Morandi

Il ViceSegretario comunale, Elisabetta Pegoretti

CERTIFICATO DI PUBBLICAZIONE

Si certifica, ai sensi dell'art. 183 comma 1 della Legge regionale 3 maggio 2018 n. 2 “Codice degli enti locali della Regione autonoma Trentino-Alto Adige”, che copia del presente verbale viene pubblicata il giorno 31.12.2021 all'albo pretorio e all'albo telematico del Comune, ove rimarrà esposta per 10 giorni consecutivi fino al 10.01.2022.

Il ViceSegretario comunale, Elisabetta Pegoretti

CERTIFICATO DI ESECUTIVITA'

Il presente atto è esecutivo:

- ai sensi dell'art. 183 comma 4 della Legge regionale 3 maggio 2018 n. 2 “Codice degli enti locali della Regione autonoma Trentino-Alto Adige”, lo stesso giorno in cui l'atto è adottato.

Il ViceSegretario comunale, Elisabetta Pegoretti



COMUNE DI NAGO-TORBOLE
PROVINCIA DI TRENTO

**RICOGNIZIONE PERIODICA
DELLE PARTECIPAZIONI SOCIETARIE
ALLA DATA DEL 31 DICEMBRE 2020**

(ART. 18, COMMA 3 BIS 1 LP 1/2005 E ART. 24, LP 27/2010)

INDICE

1. PREMESSA NORMATIVA

- 1.1 Enti assoggettati al TUSP ed enti esclusi
- 1.2 Partecipazioni oggetto della razionalizzazione periodica
- 1.3 Compatibilità tra legge provinciale e legge statale
- 1.4 Vincoli

2. RICOGNIZIONE DELLE SOCIETA' PARTECIPATE

- 2.1 Rappresentazione grafica delle società partecipate al 31.12.2020
- 2.2 Riconoscimento delle partecipazioni societarie possedute direttamente o indirettamente al 31.12.2020

3. INFORMAZIONI DI DETTAGLIO SULLE SINGOLE PARTECIPAZIONI

4. SCHEDA DI DETTAGLIO SULLE SINGOLE PARTECIPAZIONI DIRETTE NON PIU' DETENUTE ALLA DATA DI ADOZIONE DEL PROVVEDIMENTO DI RICOGNIZIONE

1. PREMESSA NORMATIVA

In base all'articolo 24, comma 1, del decreto legislativo 19 agosto 2016, n. 175, recante Testo Unico in materia di società a partecipazione pubblica (TUSP), ciascuna amministrazione pubblica, entro il 30 settembre 2017, era chiamata a effettuare, con provvedimento motivato, la ricognizione straordinaria delle partecipazioni possedute alla data del 23 settembre 2016, individuando quelle da alienare o da assoggettare alle misure di razionalizzazione di cui all'articolo 20 del TUSP.

Una volta operata tale ricognizione straordinaria, le pubbliche amministrazioni hanno l'obbligo, ai sensi dell'art. 20 del TUSP, di **procedere annualmente alla revisione periodica delle partecipazioni detenute predisponendo, ove ne ricorrano i presupposti, un piano di riassetto per la loro razionalizzazione**.

A tale obbligo sono tenute le amministrazioni di cui all'articolo 1, comma 2, del decreto legislativo 30 marzo 2001, n. 165, i loro consorzi o associazioni per qualsiasi fine istituiti, gli enti pubblici economici e le autorità di sistema portuale (art. 2, comma 1, lettera a), del TUSP).

1.1 Enti assoggettati al TUSP ed enti esclusi

Le amministrazioni tenute alla comunicazione dei piani di razionalizzazione periodica sono quelle indicate nell'art. 1, comma 2, del D.Lgs. 30 marzo 2001, n. 165, nonché i loro consorzi o associazioni per qualsiasi fine istituiti, gli enti pubblici economici e le autorità di sistema portuale.

In particolare, l'art. 1, comma 2, del D.Lgs. n. 165 del 2001, stabilisce che: “Per amministrazioni pubbliche si intendono tutte le amministrazioni dello Stato, ivi compresi gli istituti e scuole di ogni ordine e grado e le istituzioni educative, le aziende ed amministrazioni dello Stato ad ordinamento autonomo, le Regioni, le Province, i Comuni, le Comunità montane, e loro consorzi e associazioni, le istituzioni universitarie, gli Istituti autonomi case popolari, le Camere di commercio, industria, artigianato e agricoltura e loro associazioni, tutti gli enti pubblici non economici nazionali, regionali e locali, le amministrazioni, le aziende e gli enti del Servizio sanitario nazionale, l'Agenzia per la rappresentanza negoziale delle pubbliche amministrazioni (ARAN) e le Agenzie di cui al decreto legislativo 30 luglio 1999, n. 300. Fino alla revisione organica della disciplina di settore, le disposizioni di cui al presente decreto continuano ad applicarsi anche al CONP”.

Con riferimento ai consorzi costituiti tra Comuni, che non rivestono forma societaria, questi ultimi rientrano nel perimetro soggettivo del TUSP e, pertanto, sono tenuti ad adottare i piani di razionalizzazione periodica delle partecipazioni da essi detenute. Non sono oggetto di razionalizzazione le partecipazioni degli enti comunali in detti consorzi.

1.2 Partecipazioni oggetto della razionalizzazione periodica

Come delineato all'articolo 1, comma 1, del TUSP, le disposizioni dello stesso TUSP si applicano avendo riguardo alle partecipazioni detenute dalle amministrazioni in **società a totale o parziale partecipazione pubblica, sia diretta che indiretta** (c.d. perimetro oggettivo).

Ai sensi dell'art. 2, comma 1, lett. f), dello stesso TUSP, per “partecipazione” si deve intendere *“la titolarità di rapporti comportanti la qualità di socio in società o la titolarità di strumenti finanziari che attribuiscono diritti amministrativi”*.

Una società si considera:

- **partecipata direttamente**, quando l'amministrazione è titolare di rapporti comportanti la qualità di socio o di strumenti finanziari che attribuiscono diritti amministrativi nella società;

- **partecipata indirettamente**, quando la partecipazione è detenuta dall'amministrazione per il tramite di società o altri organismi soggetti al controllo da parte di una singola amministrazione o di più pubbliche amministrazioni congiuntamente.

Pertanto, rientrano fra le “**partecipazioni indirette**” soggette alle disposizioni del TUSP sia le **partecipazioni detenute da una pubblica amministrazione tramite una società o un organismo controllati dalla medesima (controllo solitario)**, sia le **partecipazioni detenute in una società o in un organismo controllati congiuntamente da più Pubbliche Amministrazioni (controllo congiunto)**.

Si precisa, inoltre, che la nozione di organismo “tramite” non comprende gli enti che rientrano nell'ambito soggettivo di applicazione del TUSP ai sensi del menzionato articolo 2, comma 1, lett. a), come i consorzi di cui all'art. 31 del TUEL e le aziende speciali di cui all'art. 114 del TUEL che dovranno procedere ad adottare un autonomo provvedimento di razionalizzazione periodica delle partecipazioni pubbliche detenute.

Non sono quindi prese in considerazione le partecipazioni in associazioni, fondazioni o altri enti di diritto privato, né le partecipazioni detenute per il tramite di organismi non controllati dall'Ente Locale.

1.3 Compatibilità tra legge provinciale e legge statale

In forza del criterio di riparto di competenze tra Stato, Regioni ed enti locali sancito nell'articolo 117 della Costituzione, le disposizioni contenute nel TUSP si applicano anche alle Regioni a statuto ordinario e agli enti locali.

Pertanto, sulle disposizioni contenute nel decreto legislativo 16 giugno 2017, n. 100, di integrazione e correzione del TUSP, è stata acquisita, nella Conferenza unificata del 16 marzo 2017, l'intesa tra Stato, Regioni ed enti locali al fine di sanare il deficit partecipativo rilevato dalla Corte Costituzionale nella sentenza 25 novembre 2016, n. 251.

Quanto all'applicabilità delle norme del TUSP alle regioni a statuto speciale e alle province autonome di Trento e di Bolzano, l'articolo 23 del TUSP, rubricato “**Clausola di salvaguardia**”, testualmente dispone: “*Le disposizioni del presente decreto si applicano nelle Regioni a statuto speciale e nelle province autonome di Trento e di Bolzano compatibilmente con i rispettivi statuti e le relative norme di attuazione, anche con riferimento alla legge costituzionale 18 ottobre 2001, n. 3*”.

Pertanto, le disposizioni del TUSP, adottate con atto avente forza di legge ordinaria, si applicano nelle Regioni a statuto speciale e nelle province autonome di Trento e di Bolzano solo se contengono una disciplina compatibile con quella eventualmente prevista, per la medesima materia, dai loro statuti, adottati con legge costituzionale, e dalle relative norme di attuazione.

Nel nostro contesto territoriale, in virtù della clausola di salvaguardia contenuta nell'art. 23 del D.Lgs 19 agosto 2016 n. 175, il legislatore provinciale ha recepito il decreto Madia in parte applicando direttamente le norme ivi contenute ed in parte prevedendo una diversa disciplina locale.

La normativa locale e più precisamente l'art. 7 della L.P. 19/2016 al comma 10 rimanda ai contenuti dell'art. 18, comma 3 bis 1 della L.P. 1/2005, come modificato dall'art. 7 della legge provinciale n. 19 del 29 dicembre 2016, per ciò che concerne i principi e le regole sulla base delle quali impostare la revisione straordinaria e la ricognizione periodica.

In particolare, l'art. 24, comma 4, della legge provinciale n. 27 del 2010 prevede che “allo scopo di razionalizzare la spesa connessa alle partecipazioni societarie per renderle più efficienti e funzionali, anche in conformità al vigente ordinamento statale ed europeo in materia di servizi pubblici, e per adeguarne l'organizzazione e l'attività all'articolo 20 del decreto legislativo n. 175 del 2016, gli enti locali, nel rispetto del proprio ordinamento, applicano l'articolo 18 (Disposizioni in materia di società partecipate dalla Provincia), commi 3 bis e 3 bis 1, della legge provinciale 10 febbraio 2005, n. 1, **ad eccezione del presupposto del fatturato medio annuale** o dell'idonea misura alternativa di pari valore che, in ragione

delle peculiarità orografiche e sociali, è **fissato a 250.000 euro**, restando ferma la possibilità di discostarsi motivatamente.”

Nel dettaglio l'art. 18, comma 3 –bis della legge provinciale n. 1 del 2005 e ss.mm. prevede che:

“Il comma 3 bis si applica anche per adeguare l'organizzazione e l'attività delle società partecipate dalla Provincia all'articolo 20 del decreto legislativo n. 175 del 2016. Al riguardo la Provincia provvede con atto triennale, aggiornabile entro il 31 dicembre di ogni anno, alla ricognizione delle proprie partecipazioni societarie, dirette e indirette, e adotta il programma di razionalizzazione societaria, entro il 31 dicembre dell'anno di adozione dell'atto triennale o del suo aggiornamento, quando ricorrono i seguenti presupposti:

a) partecipazioni societarie che non possono essere detenute in conformità all'articolo 24 (Disposizioni in materia di società della Provincia e degli enti locali), comma 1, della legge provinciale 27 dicembre 2010, n. 27;

b) società che risultano prive di dipendenti o che hanno un numero di amministratori superiore a quello dei dipendenti, con esclusione delle società che hanno come oggetto sociale esclusivo la gestione delle partecipazioni societarie;

c) partecipazioni in società che svolgono attività analoghe o simili a quelle svolte da altre società controllate o da propri enti strumentali di diritto pubblico e privato;

d) partecipazioni in società che, nel triennio precedente, hanno conseguito un fatturato medio non superiore a un milione di euro o in un'ideale misura alternativa di pari valore, computata sull'attività svolta nei confronti, per conto o a favore dei soci pubblici, quali, ad esempio, i costi sostenuti da questi ultimi per lo svolgimento dell'attività da parte della società o gli indicatori di rendicontabilità nell'ambito del bilancio sociale predisposto; resta ferma la possibilità di discostarsi, motivatamente;

e) partecipazioni in società diverse da quelle costituite per la gestione di un servizio d'interesse generale che hanno prodotto un risultato negativo per quattro dei cinque esercizi precedenti;

f) necessità di contenimento dei costi di funzionamento;

g) necessità di aggregazione di società detenute in conformità all'articolo 24, comma 1, della legge provinciale n. 27 del 2010.

L'art. 24, comma 1, della legge provinciale n. 27 del 2010, come modificata all'art. 27, comma 3, della legge provinciale n. 19 del 29 dicembre 2016, individua i presupposti legittimanti la partecipazione societaria nel rispetto degli articoli 3,4,5 comma 3, e 7, commi 3 e 4, del D.Lgs. n. 175/2016 e dall'art. 24 medesimo della legge provinciale n. 27 del 2010.

L'art. 24, comma 1, della legge provinciale n. 27 del 2010, come modificata dalla legge provinciale n. 19 di data 29 dicembre 2016, prevede infatti che “La Provincia e gli enti locali possono costituire e partecipare a società, anche indirettamente, nel rispetto di quanto previsto dagli articoli 3, 4, 5, comma 3 e 7, commi 3 e 4, del decreto legislativo 19 agosto 2016, n. 175 (Testo unico in materia di società a partecipazione pubblica) e dal presente articolo”.

1.4 Vincoli

L'art. 3 del Testo Unico in materia di società a partecipazione pubblica prevede i tipi di società in cui è ammessa la partecipazione pubblica, ossia società, anche consortili, costituite in forma di società per azioni o di società a responsabilità limitata, anche in forma cooperativa.

L'art. 4 del D.Lgs. 175/2016 contiene i cosiddetti limiti di scopo e di attività, rispettivamente previsti dai commi 1 e 2.

Il **vincolo di scopo** impone un limite alla partecipazione delle Pubbliche Amministrazioni nelle società, sulla base dello scopo che queste perseguono, ossia: “Le amministrazioni pubbliche non possono, direttamente o indirettamente, costituire società aventi per oggetto attività di produzione di beni e servizi **non strettamente necessarie per il perseguimento delle proprie finalità istituzionali**, né acquisire o mantenere partecipazioni, anche di minoranza, in tali società”.

Il **vincolo di attività** di cui al comma 2 dell'art. 4 del D.Lgs. 175/2016 prescrive che le società in cui possono partecipare le Amministrazioni, oltre a dover perseguire obiettivi strettamente

connessi con le finalità dell'ente partecipante, possono svolgere “esclusivamente” determinate attività, tassativamente elencate.

“Nei limiti di cui al comma 1, le amministrazioni pubbliche possono, direttamente o indirettamente, costituire società e acquisire o mantenere partecipazioni in società esclusivamente per lo svolgimento delle attività sotto indicate:

- a) produzione di un servizio di interesse generale, ivi inclusa la realizzazione e la gestione delle reti e degli impianti funzionali ai servizi medesimi;*
- b) progettazione e realizzazione di un'opera pubblica sulla base di un accordo di programma fra amministrazioni pubbliche, ai sensi dell'articolo 193 del decreto legislativo n. 50 del 2016;*
- c) realizzazione e gestione di un'opera pubblica ovvero organizzazione e gestione di un servizio d'interesse generale attraverso un contratto di partenariato di cui all'articolo 180 del decreto legislativo n. 50 del 2016, con un imprenditore selezionato con le modalità di cui all'articolo 17, commi 1 e 2;*
- d) autoproduzione di beni o servizi strumentali all'ente o agli enti pubblici partecipanti o allo svolgimento delle loro funzioni, nel rispetto delle condizioni stabilite dalle direttive europee in materia di contratti pubblici e della relativa disciplina nazionale di recepimento;*
- e) servizi di committenza, ivi incluse le attività di committenza ausiliarie, apprestati a supporto di enti senza scopo di lucro e di amministrazioni aggiudicatrici di cui all'articolo 3, comma 1, lettera a), del decreto legislativo n. 50 del 2016”*

Tuttavia se la partecipazione o la specifica attività da svolgere sono previste dalla normativa statale, regionale o provinciale le due condizioni dell'art. 4, commi 1 e 2, si intendono rispettate e sono consentite comunque le società partecipate dalla Provincia e dagli enti locali che, ai sensi del decreto del Presidente della Repubblica 26 marzo 1977, n. 235 (Norme di attuazione dello Statuto Speciale della regione Trentino- Alto Adige in materia di energia), svolgono attività elettriche, anche con la realizzazione e la gestione degli impianti e delle reti eventualmente funzionali a queste attività.

2. RICOGNIZIONE DELLE SOCIETA' PARTECIPATE

2.1 Rappresentazione grafica delle società partecipate al 31.12.2020

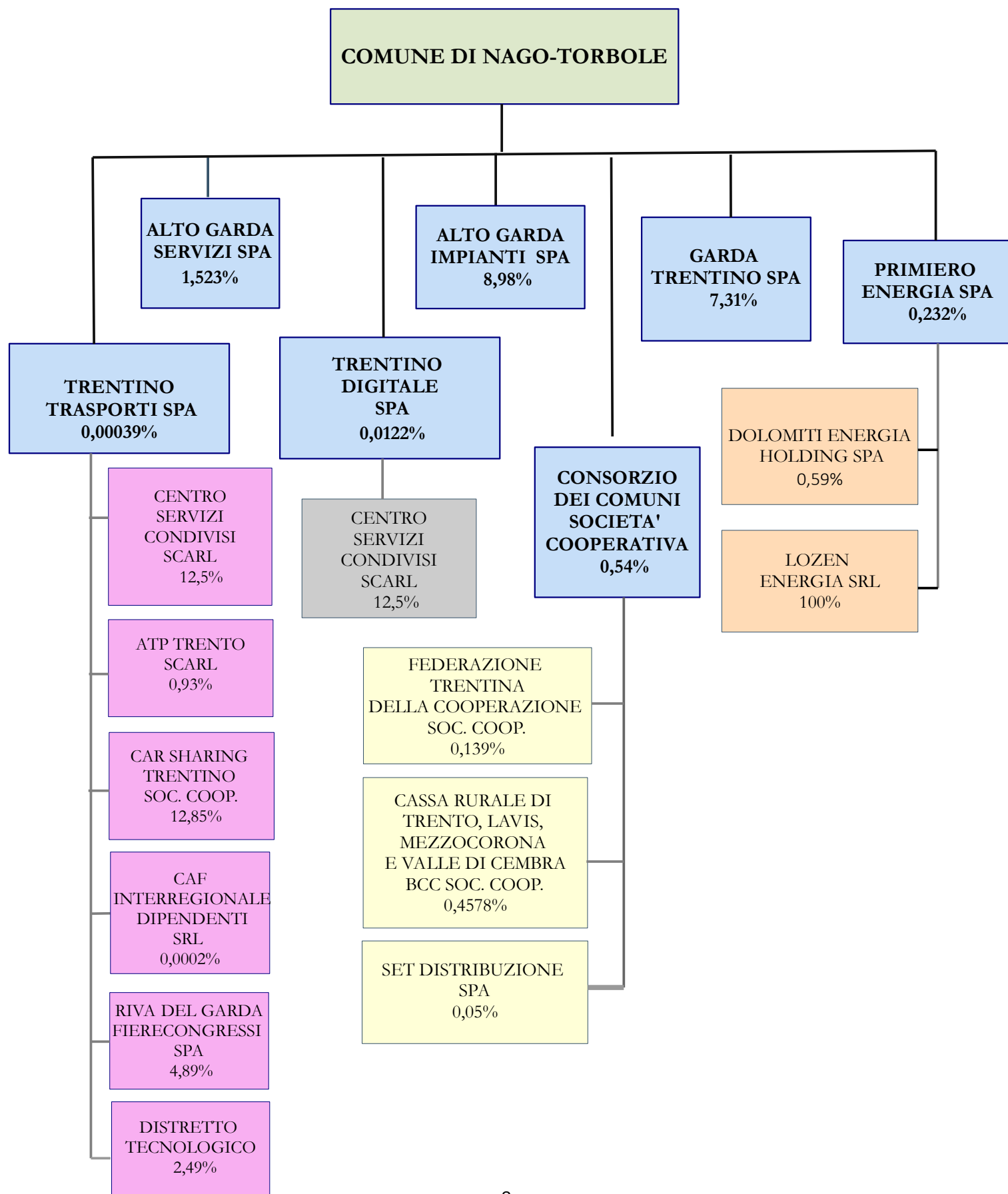

2.2 Ricognizione delle partecipazioni societarie possedute direttamente o indirettamente al 31.12.2020

Di seguito la tabella riepilogativa delle partecipazioni detenute direttamente ed indirettamente attraverso ciascuna tramite.

Partecipazioni dirette al 31.12.2020

N	NOME PARTECIPATA	CODICE FISCALE PARTECIPATA	QUOTA DI PARTECIPAZIONE (%)	ESITO DELLA RILEVAZIONE
1	CONSORZIO DEI COMUNI TARENTINI SO. COOP.	01533550222	0,54	mantenimento senza interventi
2	TRENTINO DIGITALE SPA	00990320228	0,0122	mantenimento senza interventi
3	TRENTINO TRASPORTI SPA	01807370224	0,00039	mantenimento senza interventi
4	PRIMIERO ENERGIA SPA	01699790224	0,232	mantenimento senza interventi
5	GARDA TRENTINO SPA (ora GARDA DOLOMITI-AZIENDA PER IL TURISMO SPA)	01855030225	7,31	mantenimento senza interventi
6	ALTO GARDA SERVIZI SPA	01581060223	1,523	mantenimento senza interventi
7	ALTO GARDA IMPIANTI SRL	02002560221	8,98	società liquidata nel corso del 2021

Partecipazioni indirette al 31.12.2020 detenute attraverso:

CONSORZIO DEI COMUNI TARENTINI SOC. COOP.

N	NOME PARTECIPATA	CODICE FISCALE PARTECIPATA	PARTECIPAZIONE E DETENUTA DALLA TRAMITE (%)	ESITO DELLA RILEVAZIONE
1	SET DISTRIBUZIONE SPA	01932800228	0,05	mantenimento senza interventi
2	CASSA RURALE DI TRENTO, LAVIS, MEZZOCORONA E VAL DI CEMBRA BCC	00107860223	0,4578	cessione della partecipazione a titolo oneroso: 30.06.2023
3	FEDERAZIONE TARENTINA DELLA COOPERAZIONE SOC. COOP.	00110640224	0,139	mantenimento senza interventi

TARENTINO TRASPORTI S.P.A.

N	NOME PARTECIPATA	CODICE FISCALE PARTECIPATA	PARTECIPAZIONE E DETENUTA DALLA TRAMITE (%)	ESITO DELLA RILEVAZIONE
1	CENTRO SERVIZI CONDIVISI SCARL	02307490223	12,5	società cessata nel 2021: in liquidazione
2	CAF INTERREGIONALE DIPENDENTI S.R.L.	02313310241	0,0002	mantenimento senza interventi
3	CAR SHARING TARENTINO SOCIETA' COOPERATIVA	02130300227	12,85	mantenimento senza interventi
4	AZIENDA PER IL TURISMO TRENTO, MONTE BONDONE, VALLE DEI LAGHI SOC. A R.L.	01850080225	0,93	mantenimento senza interventi
5	RIVA DEL GARDA – FIERECONGRESSI S.P.A.	01235070222	4,89	mantenimento senza interventi
6	DISTRETTO TECNOLOGICO TARENTINO SOCIETA' CONSORTILE A R.L.	01990440222	2,49	mantenimento senza interventi

TRENTINO DIGITALE SPA

N	NOME PARTECIPATA	CODICE FISCALE PARTECIPATA	PARTECIPAZIONE DETENUTA DALLA TRAMITE (%)	ESITO DELLA RILEVAZIONE
1	CENTRO SERVIZI CONDIVISI SCARL	02307490223	12,5	società cessata nel 2021: in liquidazione

PRIMIERO ENERGIA SPA

N	NOME PARTECIPATA	CODICE FISCALE PARTECIPATA	PARTECIPAZIONE DETENUTA DALLA TRAMITE (%)	ESITO DELLA RILEVAZIONE
1	LOZEN SRL	02241910229	100	mantenimento senza interventi
2	DOLOMITI ENERGIA HOLDING SPA	01614640223	0,59	mantenimento senza interventi

3. INFORMAZIONI DI DETTAGLIO SULLE SINGOLE PARTECIPAZIONI

CONSORZIO DEI COMUNI TARENTINI SOC. COOP.

DATI ANAGRAFICI DELLA PARTECIPATA

NOME DEL CAMPO	Indicazioni per la compilazione
Codice Fiscale	01533550222
Denominazione	Consorzio dei Comuni Tarentini soc.coop.
Data di costituzione della partecipata	1996
Forma giuridica	Società cooperativa
Tipo di fondazione	
Altra forma giuridica	
Stato di attività della partecipata	La società è attiva
Anno di inizio della procedura	
Società con azioni quotate in mercati regolamentati	No
Società che ha emesso strumenti finanziari quotati in mercati regolamentati (ex TUSP)	No
La società è un GAL	No

SEDE LEGALE DELLA PARTECIPATA

NOME DEL CAMPO	Indicazioni per la compilazione
Stato	Italia
Provincia	Trento
Comune	Trento
CAP	38122
Indirizzo	via Torre Verde 23
Telefono	0461987139
FAX	
Email	info@comunitrentini.it

SETTORE DI ATTIVITÀ DELLA PARTECIPATA

NOME DEL CAMPO	Indicazioni per la compilazione
Attività 1	82.99.99 Servizi di supporto
Attività 2	
Attività 3	
Attività 4	

ULTERIORI INFORMAZIONI SULLA PARTECIPATA

NOME DEL CAMPO	Indicazioni per la compilazione
Società in house	Sì
Previsione nello statuto di limiti sul fatturato	Sì
Società contenuta nell'allegato A al D.Lgs. n. 175/2016	No
Società a partecipazione pubblica di diritto singolare (art.1, c. 4, lett. A)	No
Riferimento normativo società di diritto singolare	
La società adotta un sistema di contabilità analitica e separata per attività?	No
Specificare se la disciplina applicata è stata dettata da:	
Società esclusa dall'applicazione dell'art. 4 con DPCM (art. 4, c. 9)	No

NOME DEL CAMPO	Indicazioni per la compilazione
Società esclusa dall'applicazione dell'art. 4 con provvedimento del Presidente della Regione o delle Prov. Autonome (art. 4, c. 9)	No
Riferimento normativo atto esclusione	

DATI DI BILANCIO PER LA VERIFICA TUSP

NOME DEL CAMPO	Anno 2020
Tipologia di attività svolta	Attività produttive di beni e servizi
Numero medio di dipendenti	26
Numero dei componenti dell'organo di amministrazione	5
Compenso dei componenti dell'organo di amministrazione	95.000
Numero dei componenti dell'organo di controllo	3
Compenso dei componenti dell'organo di controllo	21.928

NOME DEL CAMPO	2020	2019	2018	2017	2016
Approvazione bilancio	Sì	Sì	Sì	Sì	Sì
Risultato d'esercizio	522.342	436.279	383.476	339.479	380.756

1. Attività produttive di beni e servizi o Distretti tecnologici

NOME DEL CAMPO	2020	2019	2018
A1) Ricavi delle vendite e delle prestazioni	1.602.127	1.705.201	1.517.548
A5) Altri Ricavi e Proventi	2.283.249	2.535.345	2.389.283
di cui Contributi in conto esercizio	2.253.355	2.512.660	2.387.945

QUOTA DI POSSESSO (quota diretta e/o indiretta)

NOME DEL CAMPO	Indicazioni per la compilazione
Tipologia di Partecipazione	Partecipazione diretta
Quota diretta	Ciascun socio deteneva, al 31.12.2020, lo 0,54% del capitale sociale
Codice Fiscale Tramite	
Denominazione Tramite (organismo)	
Quota detenuta dalla Tramite nella società	

QUOTA DI POSSESSO – TIPO DI CONTROLLO

NOME DEL CAMPO	Indicazioni per la compilazione
Tipo di controllo	Controllo analogo congiunto

INFORMAZIONI ED ESITO PER LA RAZIONALIZZAZIONE

NOME DEL CAMPO	Indicazioni per la compilazione
Partecipazione ancora detenuta alla data di adozione del provvedimento	Sì
Società controllata da una quotata	No
CF della società quotata controllante	
Denominazione della società quotata controllante	

NOME DEL CAMPO	Indicazioni per la compilazione
La partecipata svolge un'attività di produzione di beni e servizi a favore dell'Amministrazione?	Sì
Attività svolta dalla Partecipata	autoproduzione di beni o servizi strumentali all'ente o agli enti pubblici partecipanti o allo svolgimento delle loro funzioni (Art. 4, c. 2, lett. d)
Descrizione dell'attività	attività di consulenza e rappresentanza istituzionale, anche quale articolazione dell'ANCI e dell'UNCCEM per la Provincia autonoma di Trento; attività di formazione del personale; attività di supporto alla transizione digitale; gestione economico-giuridica del personale
Quota % di partecipazione detenuta dal soggetto privato	
Svolgimento di attività analoghe a quelle svolte da altre società (art.20, c.2 lett.c)	No
Necessità di contenimento dei costi di funzionamento (art.20, c.2 lett.f)	No
Necessità di aggregazione di società (art.20, c.2 lett.g)	No
L'Amministrazione ha fissato, con proprio provvedimento, obiettivi specifici sui costi di funzionamento della partecipata? (art.19, c, 5)	No
Esito della revisione periodica	Mantenimento senza interventi
Modalità (razionalizzazione)	
Termine previsto per la razionalizzazione	
Dichiarazione di Cessione a titolo oneroso in Revisione straordinaria	
Applicazione dell'art. 24, comma 5-bis	
Note	<p>L'Ente locale concorre alla definizione degli indirizzi di gestione della società, anche in relazione alle dinamiche di spesa, secondo le modalità di esercizio del controllo analogo congiunto, definite dallo Statuto sociale.</p> <p>La Società non è titolare di diritti esclusivi o diritti speciali, come individuati dalla Direttiva MEF del 9 settembre 2019, e pertanto non è tenuta alla sua applicazione. Del pari, la società non opera in ambiti di attività regolati da ARERA, ART, AGCOM, ENAC. Tuttavia, la Società osserva un regime di contabilità analitica, essenzialmente finalizzato ad assicurare la corretta imputazione della contribuzione pubblica che il Consorzio riceve per la propria attività istituzionale e di supporto al Consiglio delle autonomie locali. I criteri di tenuta della suddetta contabilità analitica sono determinati dalla Relazione previsionale della società, approvata dall'Assemblea dei soci ai sensi dell'art. 17 dello statuto sociale.</p>

Cassa rurale di Trento, Lavis, Mezzocorona e Valle di Cembra - Banca di Credito Cooperativo soc. coop.

DATI ANAGRAFICI DELLA PARTECIPATA

NOME DEL CAMPO	Indicazioni per la compilazione
Codice Fiscale	00107860223
Denominazione	Cassa rurale di Trento, Lavis, Mezzocorona e Valle di Cembra - Banca di Credito Cooperativo soc. coop.
Data di costituzione della partecipata	1898
Forma giuridica	Società cooperativa
Tipo di fondazione	
Altra forma giuridica	
Stato di attività della partecipata	La società è attiva
Anno di inizio della procedura	
Società con azioni quotate in mercati regolamentati	Si
Società che ha emesso strumenti finanziari quotati in mercati regolamentati (ex TUSP)	No
La società è un GAL	No

SEDE LEGALE DELLA PARTECIPATA

NOME DEL CAMPO	Indicazioni per la compilazione
Stato	Italia
Provincia	Trento
Comune	Trento

SETTORE DI ATTIVITÀ DELLA PARTECIPATA

La lista dei codici Ateco è disponibile al link <http://www.istat.it/it/strumenti/definizioni-e-classificazioni/ateco-2007>

NOME DEL CAMPO	Indicazioni per la compilazione
Attività 1	64.19.1 Intermediazione monetaria di istituti monetari diverse dalle Banche centrali
Attività 2	
Attività 3	
Attività 4	

ULTERIORI INFORMAZIONI SULLA PARTECIPATA

NOME DEL CAMPO	Indicazioni per la compilazione
Società in house	No
Previsione nello statuto di limiti sul fatturato	
Società contenuta nell'allegato A al D.Lgs. n. 175/2016	No
Società a partecipazione pubblica di diritto singolare (art.1, c. 4, lett. A)	No
Riferimento normativo società di diritto singolare	
La società adotta un sistema di contabilità analitica e separata per attività?	No
Specificare se la disciplina applicata è stata dettata da:	
Società esclusa dall'applicazione dell'art. 4 con DPCM (art. 4, c. 9)	No

NOME DEL CAMPO	Indicazioni per la compilazione
Società esclusa dall'applicazione dell'art. 4 con provvedimento del Presidente della Regione o delle Prov. Autonome (art. 4, c. 9)	No
Riferimento normativo atto esclusione	

DATI DI BILANCIO PER LA VERIFICA TUSP

NOME DEL CAMPO	Anno 2020
Tipologia di attività svolta	Attività bancarie e finanziarie
Numero medio di dipendenti	316
Numero dei componenti dell'organo di amministrazione	13
Compenso dei componenti dell'organo di amministrazione	464.792
Numero dei componenti dell'organo di controllo	5
Compenso dei componenti dell'organo di controllo	133.537

NOME DEL CAMPO	2020	2019	2018	2017	2016
Approvazione bilancio	Sì	Sì	Sì	Sì	Sì
Risultato d'esercizio	6.542.240	3.172.278	4.717.893	4.153.469	2.197.997

3. Attività bancarie e finanziarie

NOME DEL CAMPO	2020	2019	2018
Interessi attivi e proventi assimilati	44.474.306	26.652.781	33.374.622
Commissioni attive	27.033.515	19.488.547	18.626.191

QUOTA DI POSSESSO (quota diretta e/o indiretta)

NOME DEL CAMPO	Indicazioni per la compilazione
Tipologia di Partecipazione	Partecipazione indiretta
Quota diretta	
Codice Fiscale Tramite	01533550222
Denominazione Tramite (organismo)	Consorzio dei Comuni Trentini soc.coop.
Quota detenuta dalla Tramite nella società	0,4578%

QUOTA DI POSSESSO – TIPO DI CONTROLLO

NOME DEL CAMPO	Indicazioni per la compilazione
Tipo di controllo	nessuno

INFORMAZIONI ED ESITO PER LA RAZIONALIZZAZIONE

NOME DEL CAMPO	Indicazioni per la compilazione
Partecipazione ancora detenuta alla data di adozione del provvedimento	Sì
Società controllata da una quotata	No
CF della società quotata controllante	
Denominazione della società quotata controllante	

NOME DEL CAMPO	Indicazioni per la compilazione
La partecipata svolge un'attività di produzione di beni e servizi a favore dell'Amministrazione?	No
Attività svolta dalla Partecipata	Nessuna attività
Descrizione dell'attività	Attività bancaria
Quota % di partecipazione detenuta dal soggetto privato	
Svolgimento di attività analoghe a quelle svolte da altre società (art.20, c.2 lett.c)	
Necessità di contenimento dei costi di funzionamento (art.20, c.2 lett.f)	No
Necessità di aggregazione di società (art.20, c.2 lett.g)	No
L'Amministrazione ha fissato, con proprio provvedimento, obiettivi specifici sui costi di funzionamento della partecipata? (art.19, c, 5)	No
Esito della revisione periodica	Razionalizzazione
Modalità (razionalizzazione)	Cessione della partecipazione a titolo oneroso
Termine previsto per la razionalizzazione	30 giugno 2023
Dichiarazione di Cessione a titolo oneroso in Revisione straordinaria	
Applicazione dell'art. 24, comma 5-bis	
Note	<p>Il Consorzio dei Comuni Trentini deteneva, al 31.12.2019 la partecipazione in oggetto nell'allora Cassa rurale di Trento BCC soc. coop. A decorrere dal 01.01.2020, la predetta società ha incorporato la Cassa rurale di Lavis, Mezzocorona e Valle di Cembra BCC soc. coop., assumendo l'attuale denominazione, riportata in epigrafe.</p> <p>L'Ente locale, congiuntamente alle altre amministrazioni che condividono il controllo sul Consorzio dei Comuni Trentini, ha dato indirizzo a quest'ultimo di procedere alla dismissione della partecipazione nell'allora Cassa rurale di Trento, entro il 30 novembre 2021.</p> <p>Tenuto conto che, a seguito un apposito avviso pubblico emanato dal Consorzio dei Comuni Trentini in data 29 maggio 2020, nessun soggetto ha manifestato interesse a rilevare la partecipazione, l'Assemblea dei Soci del Consorzio, in data 14 luglio 2021, ha dato mandato al Consiglio di amministrazione di valutare la percorribilità di ulteriori modalità di dismissione della partecipazione in oggetto, tra cui la cessione a trattativa privata (qualora emergesse l'interesse di un potenziale acquirente), ovvero l'esercizio del diritto di recesso, nei casi e nei modi previsti dallo Statuto di Cassa di Trento, sempre che tali opzioni consentano di ottenere una equa valorizzazione economica dei titoli ceduti, autorizzando sin d'ora il Presidente pro tempore a sottoscrivere ogni atto prodromico alla dismissione. Il Consiglio di amministrazione relazionerà, in merito, ai Soci in occasione dell'Assemblea convocata per l'approvazione del bilancio relativo all'esercizio 2022, ovvero anticipatamente, in caso di positiva conclusione dell'iter di alienazione prima di tale data.</p>

Federazione trentina della cooperazione soc. coop.

DATI ANAGRAFICI DELLA PARTECIPATA

NOME DEL CAMPO	Indicazioni per la compilazione
Codice Fiscale	00110640224
Denominazione	Federazione trentina della cooperazione soc. coop.
Data di costituzione della partecipata	1945
Forma giuridica	Società cooperativa
Tipo di fondazione	
Altra forma giuridica	
Stato di attività della partecipata	La società è attiva
Anno di inizio della procedura	
Società con azioni quotate in mercati regolamentati	No
Società che ha emesso strumenti finanziari quotati in mercati regolamentati (ex TUSP)	No
La società è un GAL	No

SEDE LEGALE DELLA PARTECIPATA

NOME DEL CAMPO	Indicazioni per la compilazione
Stato	Italia
Provincia	Trento
Comune	Trento

SETTORE DI ATTIVITÀ DELLA PARTECIPATA

La lista dei codici Ateco è disponibile al link <http://www.istat.it/it/strumenti/definizioni-e-classificazioni/ateco-2007>

NOME DEL CAMPO	Indicazioni per la compilazione
Attività 1	82.99.99 Attività di supporto alle imprese
Attività 2	
Attività 3	
Attività 4	

ULTERIORI INFORMAZIONI SULLA PARTECIPATA

NOME DEL CAMPO	Indicazioni per la compilazione
Società in house	No
Previsione nello statuto di limiti sul fatturato	
Società contenuta nell'allegato A al D.Lgs. n. 175/2016	No
Società a partecipazione pubblica di diritto singolare (art.1, c. 4, lett. A)	No
Riferimento normativo società di diritto singolare	
La società adotta un sistema di contabilità analitica e separata per attività?	No
Specificare se la disciplina applicata è stata dettata da:	
Società esclusa dall'applicazione dell'art. 4 con DPCM (art. 4, c. 9)	No
Società esclusa dall'applicazione dell'art. 4 con provvedimento del Presidente della Regione o delle Prov. Autonome (art. 4, c. 9)	No
Riferimento normativo atto esclusione	

DATI DI BILANCIO PER LA VERIFICA TUSP

NOME DEL CAMPO	Anno 2020
Tipologia di attività svolta	Attività produttive di beni e servizi
Numero medio di dipendenti	157
Numero dei componenti dell'organo di amministrazione	23
Compenso dei componenti dell'organo di amministrazione	144.274
Numero dei componenti dell'organo di controllo	3
Compenso dei componenti dell'organo di controllo	115.525

NOME DEL CAMPO	2020	2019	2018	2017	2016
Approvazione bilancio	Sì	Sì	Sì	Sì	Sì
Risultato d'esercizio	359.672	212.269	575.068	242.389	215.035

1. Attività produttive di beni e servizi o Distretti tecnologici

NOME DEL CAMPO	2020	2019	2018
A1) Ricavi delle vendite e delle prestazioni	14.557.592	11.189.707	15.191.413
A5) Altri Ricavi e Proventi	8.495.699	6.243.780	4.857.597
di cui Contributi in conto esercizio	4.150.642	4.138.179	3.572.111

QUOTA DI POSSESSO (quota diretta e/o indiretta)

NOME DEL CAMPO	Indicazioni per la compilazione
Tipologia di Partecipazione	Partecipazione indiretta
Quota diretta	
Codice Fiscale Tramite	01533550222
Denominazione Tramite (organismo)	Consorzio dei Comuni Trentini soc.coop.
Quota detenuta dalla Tramite nella società	0,139%

QUOTA DI POSSESSO – TIPO DI CONTROLLO

NOME DEL CAMPO	Indicazioni per la compilazione
Tipo di controllo	nessuno

INFORMAZIONI ED ESITO PER LA RAZIONALIZZAZIONE

NOME DEL CAMPO	Indicazioni per la compilazione
Partecipazione ancora detenuta alla data di adozione del provvedimento	Sì
Società controllata da una quotata	No
CF della società quotata controllante	
Denominazione della società quotata controllante	
La partecipata svolge un'attività di produzione di beni e servizi a favore dell'Amministrazione?	No
Attività svolta dalla Partecipata	Nessuna attività
Descrizione dell'attività	Ente di rappresentanza del movimento cooperativo ai sensi dell'art. 7 l.r. n. 5/2008, con funzioni di tutela, consulenza, assistenza e sviluppo in favore diretto o indiretto dei propri aderenti, tra i quali figura il Consorzio dei Comuni Trentini soc.coop.
Quota % di partecipazione detenuta dal soggetto privato	
Svolgimento di attività analoghe a quelle svolte da altre società (art.20, c.2 lett.c)	No

NOME DEL CAMPO	Indicazioni per la compilazione
Necessità di contenimento dei costi di funzionamento (art.20, c.2 lett.f)	No
Necessità di aggregazione di società (art.20, c.2 lett.g)	No
L'Amministrazione ha fissato, con proprio provvedimento, obiettivi specifici sui costi di funzionamento della partecipata? (art.19, c, 5)	No
Esito della revisione periodica	
Modalità (razionalizzazione)	Mantenimento senza interventi
Termine previsto per la razionalizzazione	
Dichiarazione di Cessione a titolo oneroso in Revisione straordinaria	
Applicazione dell'art. 24, comma 5-bis	
Note	La partecipazione risulta funzionale all'accesso, da parte della Società tramite Consorzio dei Comuni trentini soc.coop, ad attività di servizi, utili alla gestione societaria, nel rispetto delle norme sui contratti pubblici.

DATI ANAGRAFICI DELLA PARTECIPATA

NOME DEL CAMPO	Indicazioni per la compilazione
Codice Fiscale	01932800228
Denominazione	SET DISTRIBUZIONE SPA
Data di costituzione della partecipata	2005
Forma giuridica	Società per azioni
Tipo di fondazione	
Altra forma giuridica	
Stato di attività della partecipata	La Società è attiva
Anno di inizio della procedura	
Società con azioni quotate in mercati regolamentati	
Società che ha emesso strumenti finanziari quotati in mercati regolamentati (ex TUSP)	Si (la società ha emesso un prestito obbligazionario sul mercato irlandese)
La società è un GAL	No

SEDE LEGALE DELLA PARTECIPATA

NOME DEL CAMPO	Indicazioni per la compilazione
Stato	Italia
Provincia	Trento
Comune	Rovereto

SETTORE DI ATTIVITÀ DELLA PARTECIPATA

La lista dei codici Ateco è disponibile al link <http://www.istat.it/it/strumenti/definizioni-e-classificazioni/ateco-2007>

NOME DEL CAMPO	Indicazioni per la compilazione
Attività 1	35.13.00 Distribuzione di energia elettrica
Attività 2	
Attività 3	
Attività 4	

ULTERIORI INFORMAZIONI SULLA PARTECIPATA

NOME DEL CAMPO	Indicazioni per la compilazione
Società in house	No
Previsione nello statuto di limiti sul fatturato	
Società contenuta nell'allegato A al D.Lgs. n. 175/2016	No
Società a partecipazione pubblica di diritto singolare (art.1, c. 4, lett. A)	No
Riferimento normativo società di diritto singolare	
La società adotta un sistema di contabilità analitica e separata per attività?	No
Specificare se la disciplina applicata è stata dettata da:	
Società esclusa dall'applicazione dell'art. 4 con DPCM (art. 4, c. 9)	No

NOME DEL CAMPO	Indicazioni per la compilazione
Società esclusa dall'applicazione dell'art. 4 con provvedimento del Presidente della Regione o delle Prov. Autonome (art. 4, c. 9)	No
Riferimento normativo atto esclusione	

DATI DI BILANCIO PER LA VERIFICA TUSP

NOME DEL CAMPO	Anno 2020
Tipologia di attività svolta	Attività produttive di beni e servizi
Numero medio di dipendenti	274
Numero dei componenti dell'organo di amministrazione	6
Compenso dei componenti dell'organo di amministrazione	127.000
Numero dei componenti dell'organo di controllo	3
Compenso dei componenti dell'organo di controllo	37.000

NOME DEL CAMPO	2020	2019	2018	2017	2016
Approvazione bilancio	Sì	Sì	Sì	Sì	Sì
Risultato d'esercizio	19.663.885	15.963.333	20.153.626	11.625.032	10.696.150

1. Attività produttive di beni e servizi o Distretti tecnologici

NOME DEL CAMPO	2020	2019	2018
A1) Ricavi delle vendite e delle prestazioni	83.510.457	81.165.455	78.627.442
A5) Altri Ricavi e Proventi	17.306.221	13.954.178	24.117.503
di cui Contributi in conto esercizio		33.478	28.284

QUOTA DI POSSESSO (quota diretta e/o indiretta)

NOME DEL CAMPO	Indicazioni per la compilazione
Tipologia di Partecipazione	Partecipazione indiretta
Quota diretta	
Codice Fiscale Tramite	01533550222
Denominazione Tramite (organismo)	Consorzio dei Comuni Trentini soc.coop.
Quota detenuta dalla Tramite nella società	0,05%

QUOTA DI POSSESSO – TIPO DI CONTROLLO

NOME DEL CAMPO	Indicazioni per la compilazione
Tipo di controllo	nessuno

INFORMAZIONI ED ESITO PER LA RAZIONALIZZAZIONE

NOME DEL CAMPO	Indicazioni per la compilazione
Partecipazione ancora detenuta alla data di adozione del provvedimento	Sì
Società controllata da una quotata	No
CF della società quotata controllante	
Denominazione della società quotata controllante	
La partecipata svolge un'attività di produzione di beni e servizi a favore dell'Amministrazione?	No
Attività svolta dalla Partecipata	attività diversa dalle precedenti
Descrizione dell'attività	attività di distribuzione dell'energia elettrica – società che svolge attività elettrica, la cui detenibilità è ammessa dall'art. 24 co. 1 l.p. n. 27/2010
Quota % di partecipazione detenuta dal soggetto privato	
Svolgimento di attività analoghe a quelle svolte da altre società (art.20, c.2 lett.c)	No
Necessità di contenimento dei costi di funzionamento (art.20, c.2 lett.f)	No
Necessità di aggregazione di società (art.20, c.2 lett.g)	No
L'Amministrazione ha fissato, con proprio provvedimento, obiettivi specifici sui costi di funzionamento della partecipata? (art.19, c, 5)	No
Esito della revisione periodica	Mantenimento senza interventi
Modalità (razionalizzazione)	
Termine previsto per la razionalizzazione	
Dichiarazione di Cessione a titolo oneroso in Revisione straordinaria	
Applicazione dell'art. 24, comma 5-bis	
Note	

TRENTINO DIGITALE SPA

DATI ANAGRAFICI DELLA PARTECIPATA

NOME DEL CAMPO	Indicazioni per la compilazione
Codice Fiscale	00990320228
Denominazione	Trentino Digitale S.p.A.
Data di costituzione della partecipata	1983
Forma giuridica	Società per azioni
Tipo di fondazione	Scegliere un elemento.
Altra forma giuridica	
Stato di attività della partecipata	La società è attiva
Anno di inizio della procedura	
Società con azioni quotate in mercati regolamentati	No
Società che ha emesso strumenti finanziari quotati in mercati regolamentati (ex TUSP)	No
La società è un GAL	No

SEDE LEGALE DELLA PARTECIPATA

NOME DEL CAMPO	Indicazioni per la compilazione
Stato	Italia
Provincia	Trento
Comune	Trento
CAP	38121
Indirizzo	Via G. Gilli, 2
Telefono	0461 800111
FAX	0461 800436
Email	tndigit@tndigit.it

SETTORE DI ATTIVITÀ DELLA PARTECIPATA

La lista dei codici Ateco è disponibile al link <http://www.istat.it/it/strumenti/definizioni-e-classificazioni/ateco-2007>

NOME DEL CAMPO	Indicazioni per la compilazione
Attività 1	62.02 Consulenza nel settore delle tecnologie dell'informatica
Attività 2	
Attività 3	
Attività 4	

ULTERIORI INFORMAZIONI SULLA PARTECIPATA

NOME DEL CAMPO	Indicazioni per la compilazione
Società in house	Sì
Previsione nello statuto di limiti sul fatturato	Sì
Società contenuta nell'allegato A al D.Lgs. n. 175/2016	No
Società a partecipazione pubblica di diritto singolare (art.1, c. 4, lett. A)	No
Riferimento normativo società di diritto singolare	
La società adotta un sistema di contabilità analitica e separata per attività?	Sì
Specificare se la disciplina applicata è stata dettata da:	MEF (Direttiva 9 settembre 2019)
Società esclusa dall'applicazione dell'art. 4 con DPCM (art. 4, c. 9)	No

NOME DEL CAMPO	Indicazioni per la compilazione
Società esclusa dall'applicazione dell'art. 4 con provvedimento del Presidente della Regione o delle Prov. Autonome (art. 4, c. 9)	No
Riferimento normativo atto esclusione	

DATI DI BILANCIO PER LA VERIFICA TUSP

NOME DEL CAMPO	Anno 2020
Tipologia di attività svolta	Attività produttive di beni e servizi
Numero medio di dipendenti	297
Numero dei componenti dell'organo di amministrazione	5
Compenso dei componenti dell'organo di amministrazione	122.903
Numero dei componenti dell'organo di controllo	3
Compenso dei componenti dell'organo di controllo	54.340

NOME DEL CAMPO	2020	2019	2018	2017	2016
Approvazione bilancio	Sì	Sì	Sì	Sì	Sì
Risultato d'esercizio	988.853	1.191.222	1.595.918	892.950	216.007

1. Attività produttive di beni e servizi o Distretti tecnologici

NOME DEL CAMPO	2020	2019	2018
A1) Ricavi delle vendite e delle prestazioni	52.802.466	49.684.933	54.804.364
A5) Altri Ricavi e Proventi	5.611.541	6.119.852	6.315.470
di cui Contributi in conto esercizio	5.132.844	5.091.398	5.286.296

QUOTA DI POSSESSO (quota diretta e/o indiretta)

NOME DEL CAMPO	Indicazioni per la compilazione
Tipologia di Partecipazione	Partecipazione diretta
Quota diretta	0,0122%
Codice Fiscale Tramite	
Denominazione Tramite (organismo)	
Quota detenuta dalla Tramite nella società	

QUOTA DI POSSESSO – TIPO DI CONTROLLO

NOME DEL CAMPO	Indicazioni per la compilazione
Tipo di controllo	Controllo analogo congiunto

INFORMAZIONI ED ESITO PER LA RAZIONALIZZAZIONE

Partecipazione ancora detenuta alla data di adozione del provvedimento	Sì
Società controllata da una quotata	No
CF della società quotata controllante	
Denominazione della società quotata controllante	
La partecipata svolge un'attività di produzione di beni e servizi a favore dell'Amministrazione?	Sì

Partecipazione ancora detenuta alla data di adozione del provvedimento	Sì
Attività svolta dalla Partecipata	Autoproduzione di beni e servizi strumentali all'ente o agli enti pubblici partecipanti o allo svolgimento delle loro funzioni (Art. 4, c. 2, lett. d)
Descrizione dell'attività	La Società, a capitale interamente pubblico, costituisce lo strumento del sistema della Pubblica Amministrazione del Trentino per la progettazione, lo sviluppo, la manutenzione e l'esercizio del Sistema Informativo Elettronico Trentino (S.I.N.E.T.), evoluzione del Sistema Informativo Elettronico Pubblico (S.I.E.P.), e dell'infrastruttura, a beneficio delle Amministrazioni stesse e degli altri enti e soggetti del sistema, in osservanza della disciplina vigente.
Quota % di partecipazione detenuta dal soggetto privato	
Svolgimento di attività analoghe a quelle svolte da altre società (art.20, c.2 lett.c)	No
Necessità di contenimento dei costi di funzionamento (art.20, c.2 lett.f)	No
Necessità di aggregazione di società (art.20, c.2 lett.g)	No
L'Amministrazione ha fissato, con proprio provvedimento, obiettivi specifici sui costi di funzionamento della partecipata? (art.19, c, 5)	No
Esito della revisione periodica	Mantenimento senza interventi
Modalità (razionalizzazione)	
Termine previsto per la razionalizzazione	
Dichiarazione di Cessione a titolo oneroso in Revisione straordinaria	
Applicazione dell'art. 24, comma 5-bis	
Note	<p>Trentino Digitale s.p.a. è la società di sistema, costituita dalla Provincia autonoma di Trento ai sensi della legge provinciale 6 maggio 1980, n. 10, artt. 2 -3, al fine di curare la progettazione, lo sviluppo, la manutenzione e l'esercizio del Sistema Informativo Elettronico Trentino (S.I.N.E.T.), evoluzione del Sistema Informativo Elettronico Pubblico (S.I.E.P.), e dell'infrastruttura, a beneficio delle Amministrazioni stesse e degli altri enti e soggetti del sistema, in osservanza della disciplina vigente.</p> <p>La società è soggetta al controllo analogo congiunto della Provincia, degli Enti locali e di altri Organismi di diritto pubblico trentini. La partecipazione alla società, da parte degli Enti locali trentini, è prevista dall'art. 33 co. 7 bis l.p. n. 3/2006.</p> <p>La Società svolge le funzioni di amministratore di sistema per l'Ente.</p> <p>La Provincia autonoma di Trento, quale Socio pubblico di maggioranza della Società, provvede ad impartire alla Società adeguate direttive di contenimento della spesa, ed a monitorarne l'attuazione. Non si ravvisa pertanto la necessità di prescrivere ulteriori azioni di contenimento dei costi di funzionamento.</p>

DATI ANAGRAFICI DELLA PARTECIPATA

NOME DEL CAMPO	Indicazioni per la compilazione
Codice Fiscale	02307490223
Denominazione	Centro Servizi Condivisi Scarl in liquidazione – data cessazione attività 17.06.2021
Data di costituzione della partecipata	2015
Forma giuridica	Società consortile a responsabilità limitata
Tipo di fondazione	
Altra forma giuridica	
Stato di attività della partecipata	La società è attiva
Anno di inizio della procedura	---
Società con azioni quotate in mercati regolamentati	No
Società che ha emesso strumenti finanziari quotati in mercati regolamentati (ex TUSP)	No
La società è un GAL	No

SEDE LEGALE DELLA PARTECIPATA

NOME DEL CAMPO	Indicazioni per la compilazione
Stato	Italia
Provincia	Trento
Comune	Rovereto
CAP	38068
Indirizzo	Via Fortunato Zeni, 8
Telefono	0461/1828000
FAX	---
Email	ccsc@pec.ccsc.it

SETTORE DI ATTIVITÀ DELLA PARTECIPATA

La lista dei codici Ateco è disponibile al link <http://www.istat.it/it/strumenti/definizioni-e-classificazioni/ateco-2007>

NOME DEL CAMPO	Indicazioni per la compilazione
Attività 1	82.99.99 prestazione di servizi ai consorziati
Attività 2	
Attività 3	
Attività 4	

ULTERIORI INFORMAZIONI SULLA PARTECIPATA

NOME DEL CAMPO	Indicazioni per la compilazione
Società in house	No
Previsione nello statuto di limiti sul fatturato	No
Società contenuta nell'allegato A al D.Lgs. n. 175/2016	No
Società a partecipazione pubblica di diritto singolare (art.1, c. 4, lett. A)	Si
Riferimento normativo società di diritto singolare	art. 7 Legge Provinciale 27/12/2010 n. 27
La società adotta un sistema di contabilità analitica e separata per attività?	No
Specificare se la disciplina applicata è stata dettata da:	

NOME DEL CAMPO	Indicazioni per la compilazione
Società esclusa dall'applicazione dell'art. 4 con DPCM (art. 4, c. 9)	No
Società esclusa dall'applicazione dell'art. 4 con provvedimento del Presidente della Regione o delle Prov. Autonome (art. 4, c. 9)	No
Riferimento normativo atto esclusione	

DATI DI BILANCIO PER LA VERIFICA TUSP

NOME DEL CAMPO	Anno 2020
Tipologia di attività svolta	Servizi amministrativi, legale e di controlli intesi a favore delle società consorziate
Numero medio di dipendenti	0
Numero dei componenti dell'organo di amministrazione	1 (liquidatore)
Compenso dei componenti dell'organo di amministrazione	10.000
Numero dei componenti dell'organo di controllo	1
Compenso dei componenti dell'organo di controllo	4.000

NOME DEL CAMPO	2020	2019	2018	2017	2016
Approvazione bilancio	Sì	Sì	Sì	Sì	Sì
Risultato d'esercizio	0	0	0	0	0

1. Attività produttive di beni e servizi o Distretti tecnologici

NOME DEL CAMPO	2020	2019	2018
A1) Ricavi delle vendite e delle prestazioni	329.824	640.282	904.490
A5) Altri Ricavi e Proventi	84	542	0
di cui Contributi in conto esercizio	0	0	0

QUOTA DI POSSESSO (quota diretta e/o indiretta)

NOME DEL CAMPO	Indicazioni per la compilazione
Tipologia di Partecipazione	Partecipazione indiretta
Quota diretta	
Codice Fiscale Tramite	(A) 00990320228; (B) 02002380224
Denominazione Tramite (organismo)	(A) Trentino Digitale spa; (B) Trentino Trasporti spa
Quota detenuta dalla Tramite nella società	A) 12,5%; B) 12,5%

QUOTA DI POSSESSO – TIPO DI CONTROLLO

NOME DEL CAMPO	Indicazioni per la compilazione
Tipo di controllo	controllo congiunto per effetto di norme statutarie

INFORMAZIONI ED ESITO PER LA RAZIONALIZZAZIONE

NOME DEL CAMPO	Indicazioni per la compilazione
Partecipazione ancora detenuta alla data di adozione del provvedimento	No
Società controllata da una quotata	No
CF della società quotata controllante	
Denominazione della società quotata controllante	
La partecipata svolge un'attività di produzione di beni e servizi a favore dell'Amministrazione?	Sì
Attività svolta dalla Partecipata	autoproduzione di beni o servizi strumentali all'ente o agli enti pubblici partecipanti o allo svolgimento delle loro funzioni (Art. 4, c. 2, lett. d)
Descrizione dell'attività	Servizi amministrativi, legale e di controlli interni a favore delle società consorziate
Quota % di partecipazione detenuta dal soggetto privato ⁽⁹⁾	

NOME DEL CAMPO	Indicazioni per la compilazione
Svolgimento di attività analoghe a quelle svolte da altre società (art.20, c.2 lett.c)	
Necessità di contenimento dei costi di funzionamento (art.20, c.2 lett.f)	
Necessità di aggregazione di società (art.20, c.2 lett.g)	
L'Amministrazione ha fissato, con proprio provvedimento, obiettivi specifici sui costi di funzionamento della partecipata? (art.19, c, 5)	
Esito della revisione periodica	
Modalità (razionalizzazione)	
Termine previsto per la razionalizzazione	
Dichiarazione di Cessione a titolo oneroso in Revisione straordinaria	
Applicazione dell'art. 24, comma 5-bis	
Note	La società è cessata nel corso del 2021

TRENTINO TRASPORTI SPA

DATI ANAGRAFICI DELLA PARTECIPATA

NOME DEL CAMPO	Indicazioni per la compilazione
Codice Fiscale	01807370224
Denominazione	TRENTINO TRASPORTI S.P.A.
Data di costituzione della partecipata	2002
Forma giuridica	Società per azioni
Tipo di fondazione	
Altra forma giuridica	
Stato di attività della partecipata	La Società è attiva
Anno di inizio della procedura	
Società con azioni quotate in mercati regolamentati	No
Società che ha strumenti finanziari quotati in mercati regolamentati (ex TUSP)	No
La società è un GAL	No

SEDE LEGALE DELLA PARTECIPATA

NOME DEL CAMPO	Indicazioni per la compilazione
Stato	Italia
Provincia	TN
Comune	TRENTO
CAP	38121
Indirizzo	VIA INNSBRUCK, 65
Telefono	0461.031000
FAX	0461.031207
Email	info@trentinotrasporti.it

SETTORE DI ATTIVITÀ DELLA PARTECIPATA

La lista dei codici Ateco è disponibile al link <http://www.istat.it/it/strumenti/definizioni-e-classificazioni/ateco-2007>

NOME DEL CAMPO	Indicazioni per la compilazione
Attività 1	49.31 trasporto terrestre di passeggeri in aree urbane e suburbane
Attività 2	49.1 trasporto ferroviario di passeggeri (interurbano)
Attività 3	68.20.01 locazione immobiliare di beni propri o in leasing (affitto)
Attività 4	58.11 Edizione di libri

ULTERIORI INFORMAZIONI SULLA PARTECIPATA

NOME DEL CAMPO	Indicazioni per la compilazione
Società in house	Sì
Previsione nello statuto di limiti sul fatturato	Sì
Società contenuta nell'allegato A al D.Lgs. n. 175/2016	No
Società a partecipazione pubblica di diritto singolare (art.1, c. 4, lett. A)	No
Riferimento normativo società di diritto singolare	
La società adotta un sistema di contabilità analitica e separata per attività?	Sì
Specificare se la disciplina applicata è stata dettata da:	ART

NOME DEL CAMPO	Indicazioni per la compilazione
Società esclusa dall'applicazione dell'art. 4 con DPCM (art. 4, c. 9)	No
Società esclusa dall'applicazione dell'art. 4 con provvedimento del Presidente della Regione o delle Prov. Autonome (art. 4, c. 9)	No
Riferimento normativo atto esclusione	

DATI DI BILANCIO PER LA VERIFICA TUSP

NOME DEL CAMPO	Anno 2020
Tipologia di attività svolta	Attività produttive di beni e servizi
Numero medio di dipendenti	1309
Numero dei componenti dell'organo di amministrazione	5
Compenso dei componenti dell'organo di amministrazione	141.595
Numero dei componenti dell'organo di controllo	3 Collegio Sindacale (+2 sindaci supplenti) + 1 società revisione
Compenso dei componenti dell'organo di controllo	49.393

NOME DEL CAMPO	2020	2019	2018	2017	2016
Approvazione bilancio	Sì	Sì	Sì	Sì	Sì
Risultato d'esercizio	8.437	6.669	82.402	190.598	126.206

1. Attività produttive di beni e servizi o Distretti tecnologici

NOME DEL CAMPO	2020	2019	2018
A1) Ricavi delle vendite e delle prestazioni	9.672.705	16.465.024	16.594.937
A5) Altri Ricavi e Proventi	90.821.036	95.467.832	91.227.764
di cui Contributi in conto esercizio	88.519.981	92.511.015	87.903.124

QUOTA DI POSSESSO (quota diretta e/o indiretta)

NOME DEL CAMPO	Indicazioni per la compilazione
Tipologia di Partecipazione	Partecipazione diretta
Quota diretta	0,00039
Codice Fiscale Tramite	
Denominazione Tramite (organismo)	
Quota detenuta dalla Tramite nella società	

QUOTA DI POSSESSO – TIPO DI CONTROLLO

NOME DEL CAMPO	Indicazioni per la compilazione
Tipo di controllo	Controllo analogo congiunto

INFORMAZIONI ED ESITO PER LA RAZIONALIZZAZIONE

NOME DEL CAMPO	Indicazioni per la compilazione
Partecipazione ancora detenuta alla data di adozione del provvedimento	Sì
Società controllata da una quotata	No
CF della società quotata controllante	
Denominazione della società quotata controllante	
La partecipata svolge un'attività di produzione di beni e servizi a favore dell'Amministrazione?	Sì

NOME DEL CAMPO	Indicazioni per la compilazione
Attività svolta dalla Partecipata	Produzione di un servizio di interesse generale (Art. 4, c. 2, lett. a)
Descrizione dell'attività	gestione di servizi di trasporto pubblico di linea
Quota % di partecipazione detenuta dal soggetto privato	
Svolgimento di attività analoghe a quelle svolte da altre società (art.20, c.2 lett.c)	No
Necessità di contenimento dei costi di funzionamento (art.20, c.2 lett.f)	No
Necessità di aggregazione di società (art.20, c.2 lett.g)	No
L'Amministrazione ha fissato, con proprio provvedimento, obiettivi specifici sui costi di funzionamento della partecipata? (art.19, c, 5)	No
Esito della revisione periodica	Mantenimento senza interventi
Modalità (razionalizzazione)	
Termine previsto per la razionalizzazione	
Dichiarazione di Cessione a titolo oneroso in Revisione straordinaria	
Applicazione dell'art. 24, comma 5-bis	
Note	<p>Trentino trasporti s.p.a. è la società di sistema costituita dalla Provincia autonoma di Trento, ai sensi dell'art. 4 l.p. n. 16/1993 (legge provinciale sui trasporti).</p> <p>In esito alla razionalizzazione delle partecipazioni societarie, detenute dalla Provincia ed afferenti al cd. polo dei trasporti, Trentino Trasporti s.p.a. è oggi la società, soggetta a controllo analogo congiunto da parte della Provincia di Trento e degli Enti locali trentini, affidataria - in regime in house providing - del servizio di trasporto pubblico urbano ed extraurbano.</p> <p>La partecipazione risulta pertanto necessaria al fine assicurare lo svolgimento del servizio di trasporto pubblico locale sul territorio comunale, secondo il modello in house providing, ritenuto preferibile rispetto a forme alternative di gestione.</p> <p>La Provincia autonoma di Trento, quale Socio pubblico di maggioranza della Società, provvede ad impartire alla Società adeguate direttive di contenimento della spesa, ed a monitorarne l'attuazione. Non si ravvisa pertanto la necessità di prescrivere ulteriori azioni di contenimento dei costi di funzionamento.</p>

Azienda per il Turismo Trento, Monte Bondone, Valle dei Laghi Soc. cons. a r.l.

DATI ANAGRAFICI DELLA PARTECIPATA

NOME DEL CAMPO	Indicazioni per la compilazione
Codice Fiscale	01850080225
Denominazione	Azienda per il Turismo Trento, Monte Bondone, Valle dei Laghi Soc. cons. a r.l.
Data di costituzione della partecipata	2003
Forma giuridica	Società consortile a responsabilità limitata
Tipo di fondazione	
Altra forma giuridica	
Stato di attività della partecipata	La Società è attiva
Anno di inizio della procedura	
Società con azioni quotate in mercati regolamentati	No
Società che ha emesso strumenti finanziari quotati in mercati regolamentati (ex TUSP)	No
La società è un GAL	No

SEDE LEGALE DELLA PARTECIPATA

NOME DEL CAMPO	Indicazioni per la compilazione
Stato	Italia
Provincia	TN
Comune	TRENTO
CAP	38122
Indirizzo	VIA TORRE VERDE, 7
Telefono	0461.216000
FAX	
Email	office@discovertrento.it

SETTORE DI ATTIVITÀ DELLA PARTECIPATA

NOME DEL CAMPO	Indicazioni per la compilazione
Attività 1	79.11 organizzazione, vendita e intermediazione di pacchetti turistici formati da prodotti turistici trentini
Attività 2	
Attività 3	
Attività 4	

ULTERIORI INFORMAZIONI SULLA PARTECIPATA

NOME DEL CAMPO	Indicazioni per la compilazione
Società in house	No
Previsione nello statuto di limiti sul fatturato	No
Società contenuta nell'allegato A al D.Lgs. n. 175/2016	No
Società a partecipazione pubblica di diritto singolare (art.1, c. 4, lett. A)	No
Riferimento normativo società di diritto singolare	
La società adotta un sistema di contabilità analitica e separata per attività?	No
Specificare se la disciplina applicata è stata dettata da:	
Società esclusa dall'applicazione dell'art. 4 con DPCM (art. 4, c. 9)	No
Società esclusa dall'applicazione dell'art. 4 con provvedimento del Presidente della Regione o delle Prov. Autonome (art. 4, c. 9)	No
Riferimento normativo atto esclusione	

DATI DI BILANCIO PER LA VERIFICA TUSP

NOME DEL CAMPO	Anno 2020
Tipologia di attività svolta	Attività produttive di beni e servizi
Numero medio di dipendenti	17
Numero dei componenti dell'organo di amministrazione	15
Compenso dei componenti dell'organo di amministrazione	40.418
Numero dei componenti dell'organo di controllo	3 Collegio Sindacale (+2 sindaci supplenti)
Compenso dei componenti dell'organo di controllo	14.626

NOME DEL CAMPO	2020	2019	2018	2017	2016
Approvazione bilancio	Sì	Sì	Sì	Sì	Sì
Risultato d'esercizio	3964	5.060	7.518	1.693	3.327

1. Attività produttive di beni e servizi o Distretti tecnologici

NOME DEL CAMPO	2020	2019	2018
A1) Ricavi delle vendite e delle prestazioni	350.604	1.558.877	1.563.465
A5) Altri Ricavi e Proventi	1.579.731	1.782.114	1.809.592
di cui Contributi in conto esercizio	1.463.870	1.684.808	1.694.258

QUOTA DI POSSESSO (quota diretta e/o indiretta)

NOME DEL CAMPO	Indicazioni per la compilazione
Tipologia di Partecipazione	Indiretta
Quota diretta	
Codice Fiscale Tramite	01807370224
Denominazione Tramite (organismo)	Trentino Trasporti s.p.a.
Quota detenuta dalla Tramite nella società	0,93%

QUOTA DI POSSESSO – TIPO DI CONTROLLO

NOME DEL CAMPO	Indicazioni per la compilazione
Tipo di controllo	nessuno

INFORMAZIONI ED ESITO PER LA RAZIONALIZZAZIONE

NOME DEL CAMPO	Indicazioni per la compilazione
Partecipazione ancora detenuta alla data di adozione del provvedimento	Sì
Società controllata da una quotata	No
CF della società quotata controllante	
Denominazione della società quotata controllante	
La partecipata svolge un'attività di produzione di beni e servizi a favore dell'Amministrazione?	No
Attività svolta dalla Partecipata	attività diversa delle precedenti
Descrizione dell'attività	attività di promozione turistica
Quota % di partecipazione detenuta dal soggetto privato	
Svolgimento di attività analoghe a quelle svolte da altre società (art. 20, c.2 lett.c)	Sì
Necessità di contenimento dei costi di funzionamento (art.20, c.2 lett.f)	No
Necessità di aggregazione di società (art.20, c.2 lett.g)	No
L'Amministrazione ha fissato, con proprio provvedimento, obiettivi specifici sui costi di funzionamento della partecipata? (art.19, c, 5)	No
Esito della revisione periodica	Mantenimento senza intervento
Modalità (razionalizzazione)	
Termine previsto per la razionalizzazione	

NOME DEL CAMPO	Indicazioni per la compilazione
Dichiarazione di Cessione a titolo oneroso in Revisione straordinaria	
Applicazione dell'art. 24, comma 5-bis	
Note	Trattandosi di partecipazione indiretta, detenuta attraverso una Società di sistema soggetta ad indirizzo e coordinamento della Provincia autonoma di Trento, l'Ente locale si rimette – anche nel rispetto dei poteri riservati alla Giunta provinciale dalla vigente Convenzione di governance di Trentino Trasporti s.p.a. – alle valutazioni espresse dalla Provincia nel proprio Programma di razionalizzazione delle partecipazioni societarie, in ordine alle azioni da intraprendere rispetto alla partecipazione indiretta in oggetto.

CAF INTERREGIONALE DIPENDENTI S.R.L.
DATI ANAGRAFICI DELLA PARTECIPATA

NOME DEL CAMPO	Indicazioni per la compilazione
Codice Fiscale	02313310241
Denominazione	CAF INTERREGIONALE DIPENDENTI S.R.L.
Data di costituzione della partecipata	1993
Forma giuridica	Società a responsabilità limitata
Tipo di fondazione	
Altra forma giuridica	
Stato di attività della partecipata	La società è attiva
Anno di inizio della procedura	
Società con azioni quotate in mercati regolamentati	No
Società che ha emesso strumenti finanziari quotati in mercati regolamentati (ex TUSP)	No
La società è un GAL	No

SEDE LEGALE DELLA PARTECIPATA

NOME DEL CAMPO	Indicazioni per la compilazione
Stato	Italia
Provincia	Vi
Comune	VICENZA
CAP	36100
Indirizzo	Via degli Ontani 48
Telefono	0444.349433
FAX	0444.542789
Email	assistenza@cafinterregionale.it

SETTORE DI ATTIVITÀ DELLA PARTECIPATA

NOME DEL CAMPO	Indicazioni per la compilazione
Attività 1	69.20.1 Lo svolgimento di attività proprie di centro autorizzato di assistenza fiscale previste dall'art. 78 della legge 30/12/1991 n. 413 a favore dei soggetti lavoratori dipendenti e pensionati
Attività 2	
Attività 3	
Attività 4	

ULTERIORI INFORMAZIONI SULLA PARTECIPATA

NOME DEL CAMPO	Indicazioni per la compilazione
Società in house	No
Previsione nello statuto di limiti sul fatturato	No
Società contenuta nell'allegato A al D.Lgs. n. 175/2016	No
Società a partecipazione pubblica di diritto singolare (art.1, c. 4, lett. A)	No
Riferimento normativo società di diritto singolare	
La società adotta un sistema di contabilità analitica e separata per attività?	No
Specificare se la disciplina applicata è stata dettata da:	
Società esclusa dall'applicazione dell'art. 4 con DPCM (art. 4, c. 9)	No

NOME DEL CAMPO	Indicazioni per la compilazione
Società esclusa dall'applicazione dell'art. 4 con provvedimento del Presidente della Regione o delle Prov. Autonome (art. 4, c. 9)	No
Riferimento normativo atto esclusione	

DATI DI BILANCIO PER LA VERIFICA TUSP

NOME DEL CAMPO	Anno 2020
Tipologia di attività svolta	Attività produttive di beni e servizi
Numero medio di dipendenti	0
Numero dei componenti dell'organo di amministrazione	5
Compenso dei componenti dell'organo di amministrazione	43.800
Numero dei componenti dell'organo di controllo	3 Collegio Sindacale (+2 sindaci supplenti)
Compenso dei componenti dell'organo di controllo	15.290

NOME DEL CAMPO	2020	2019	2018	2017	2016
Approvazione bilancio	Sì	Sì	Sì	Sì	Sì
Risultato d'esercizio	1.413	-911	11.440	23.514	18.374

1. Attività produttive di beni e servizi o Distretti tecnologici

NOME DEL CAMPO	2020	2019	2018
A1) Ricavi delle vendite e delle prestazioni	612.368	770.418	843.884
A5) Altri Ricavi e Proventi	8.173	797	584
di cui Contributi in conto esercizio	4.714	250	0

QUOTA DI POSSESSO (quota diretta e/o indiretta)

NOME DEL CAMPO	Indicazioni per la compilazione
Tipologia di Partecipazione	Indiretta
Quota diretta	
Codice Fiscale Tramite	01807370224
Denominazione Tramite (organismo)	Trentino Trasporti s.p.a.
Quota detenuta dalla Tramite nella società	0,0002

QUOTA DI POSSESSO – TIPO DI CONTROLLO

NOME DEL CAMPO	Indicazioni per la compilazione
Tipo di controllo	nessuno

INFORMAZIONI ED ESITO PER LA RAZIONALIZZAZIONE

NOME DEL CAMPO	Indicazioni per la compilazione
Partecipazione ancora detenuta alla data di adozione del provvedimento	Sì
Società controllata da una quotata	No
CF della società quotata controllante	
Denominazione della società quotata controllante	
La partecipata svolge un'attività di produzione di beni e servizi a favore dell'Amministrazione?	No
Attività svolta dalla Partecipata	attività diverse dalle precedenti
Descrizione dell'attività	centro di assistenza fiscale
Quota % di partecipazione detenuta dal soggetto privato	

NOME DEL CAMPO	Indicazioni per la compilazione
Svolgimento di attività analoghe a quelle svolte da altre società (art.20, c.2 lett.c)	No
Necessità di contenimento dei costi di funzionamento (art.20, c.2 lett.f)	No
Necessità di aggregazione di società (art.20, c.2 lett.g)	No
L'Amministrazione ha fissato, con proprio provvedimento, obiettivi specifici sui costi di funzionamento della partecipata? (art.19, c, 5)	No
Esito della revisione periodica	Mantenimento senza interventi
Modalità (razionalizzazione)	
Termine previsto per la razionalizzazione	
Dichiarazione di Cessione a titolo oneroso in Revisione straordinaria	
Applicazione dell'art. 24, comma 5-bis	
Note	Trattandosi di partecipazione indiretta, detenuta attraverso una Società di sistema soggetta ad indirizzo e coordinamento della Provincia autonoma di Trento, l'Ente locale si rimette – anche nel rispetto dei poteri riservati alla Giunta provinciale dalla vigente Convenzione di governance di Trentino Trasporti s.p.a. – alle valutazioni espresse dalla Provincia nel proprio Programma di razionalizzazione delle partecipazioni societarie, in ordine alle azioni da intraprendere rispetto alla partecipazione indiretta in oggetto.

CAR SHARING TRENTINO SOCIETA' COOPERATIVA

DATI ANAGRAFICI DELLA PARTECIPATA

NOME DEL CAMPO	Indicazioni per la compilazione
Codice Fiscale	02130300227
Denominazione	CAR SHARING TRENTINO SOCIETA' COOPERATIVA
Data di costituzione della partecipata	2009
Forma giuridica	Società cooperativa
Tipo di fondazione	
Altra forma giuridica	
Stato di attività della partecipata	La società è attiva
Anno di inizio della procedura	
Società con azioni quotate in mercati regolamentati	No
Società che ha emesso strumenti finanziari quotati in mercati regolamentati (ex TUSP)	No
La società è un GAL	No

SEDE LEGALE DELLA PARTECIPATA

NOME DEL CAMPO	Indicazioni per la compilazione
Stato	Italia
Provincia	TN
Comune	TRENTO
CAP	38122
Indirizzo	VIA DEL BRENNERO, 71
Telefono	0461.1610202
FAX	
Email	info@carsharing.tn.it

SETTORE DI ATTIVITÀ DELLA PARTECIPATA

NOME DEL CAMPO	Indicazioni per la compilazione
Attività 1	77.11 noleggio di veicoli senza conducente (servizio di car sharing)
Attività 2	
Attività 3	
Attività 4	

ULTERIORI INFORMAZIONI SULLA PARTECIPATA

NOME DEL CAMPO	Indicazioni per la compilazione
Società in house	No
Previsione nello statuto di limiti sul fatturato	No
Società contenuta nell'allegato A al D.Lgs. n. 175/2016	No
Società a partecipazione pubblica di diritto singolare (art.1, c. 4, lett. A)	No
Riferimento normativo società di diritto singolare	
La società adotta un sistema di contabilità analitica e separata per attività?	No
Specificare se la disciplina applicata è stata dettata da:	
Società esclusa dall'applicazione dell'art. 4 con DPCM (art. 4, c. 9)	No
Società esclusa dall'applicazione dell'art. 4 con provvedimento del Presidente della Regione o delle Prov. Autonome (art. 4, c. 9)	No

NOME DEL CAMPO	Indicazioni per la compilazione
Riferimento normativo atto esclusione	

DATI DI BILANCIO PER LA VERIFICA TUSP

NOME DEL CAMPO	Anno 2020
Tipologia di attività svolta	Attività produttive di beni e servizi
Numero medio di dipendenti	1
Numero dei componenti dell'organo di amministrazione	7
Compenso dei componenti dell'organo di amministrazione	0
Numero dei componenti dell'organo di controllo	0
Compenso dei componenti dell'organo di controllo	0

NOME DEL CAMPO	2020	2019	2018	2017	2016
Approvazione bilancio	Sì	Sì	Sì	Sì	Sì
Risultato d'esercizio	-22.911	10.398	-2.893	-13.243	-1.208

1. Attività produttive di beni e servizi o Distretti tecnologici

NOME DEL CAMPO	2020	2019	2018
A1) Ricavi delle vendite e delle prestazioni	84.645	150.553	149.328
A5) Altri Ricavi e Proventi	2.206	20.557	1.921
di cui Contributi in conto esercizio	2.000	0	0

QUOTA DI POSSESSO (quota diretta e/o indiretta)

NOME DEL CAMPO	Indicazioni per la compilazione
Tipologia di Partecipazione	Indiretta
Quota diretta	
Codice Fiscale Tramite	01807370224
Denominazione Tramite (organismo)	Trentino Trasporti s.p.a.
Quota detenuta dalla Tramite nella società	12,85%

QUOTA DI POSSESSO – TIPO DI CONTROLLO

NOME DEL CAMPO	Indicazioni per la compilazione
Tipo di controllo	nessuno

INFORMAZIONI ED ESITO PER LA RAZIONALIZZAZIONE

NOME DEL CAMPO	Indicazioni per la compilazione
Partecipazione ancora detenuta alla data di adozione del provvedimento	Sì
Società controllata da una quotata	No
CF della società quotata controllante	
Denominazione della società quotata controllante	
La partecipata svolge un'attività di produzione di beni e servizi a favore dell'Amministrazione?	No
Attività svolta dalla Partecipata	Nessuna attività
Descrizione dell'attività	servizi di mobilità condivisa
Quota % di partecipazione detenuta dal soggetto privato	
Svolgimento di attività analoghe a quelle svolte da altre società (art.20, c.2 lett.c)	
Necessità di contenimento dei costi di funzionamento (art.20, c.2 lett.f)	

NOME DEL CAMPO	Indicazioni per la compilazione
Necessita di aggregazione di società (art.20, c.2 lett.g)	
L'Amministrazione ha fissato, con proprio provvedimento, obiettivi specifici sui costi di funzionamento della partecipata? (art.19, c, 5)	No
Esito della revisione periodica	Mantenimento senza interventi
Modalità (razionalizzazione)	
Termine previsto per la razionalizzazione	
Dichiarazione di Cessione a titolo oneroso in Revisione straordinaria	
Applicazione dell'art. 24, comma 5-bis	
Note	Trattandosi di partecipazione indiretta, detenuta attraverso una Società di sistema soggetta ad indirizzo e coordinamento della Provincia autonoma di Trento, l'Ente locale si rimette – anche nel rispetto dei poteri riservati alla Giunta provinciale dalla vigente Convenzione di governance di Trentino Trasporti s.p.a. – alle valutazioni espresse dalla Provincia nel proprio Programma di razionalizzazione delle partecipazioni societarie, in ordine alle azioni da intraprendere rispetto alla partecipazione indiretta in oggetto.

CENTRO SERVIZI CONDIVISI SCARL

DATI ANAGRAFICI DELLA PARTECIPATA

NOME DEL CAMPO	Indicazioni per la compilazione
Codice Fiscale	02307490223
Denominazione	Centro Servizi Condivisi Scarl in liquidazione – data cessazione attività 17.06.2021
Data di costituzione della partecipata	2015
Forma giuridica	Società consortile a responsabilità limitata
Tipo di fondazione	
Altra forma giuridica	
Stato di attività della partecipata	La società è attiva
Anno di inizio della procedura	
Società con azioni quotate in mercati regolamentati	No
Società che ha emesso strumenti finanziari quotati in mercati regolamentati (ex TUSP)	No
La società è un GAL	No

SEDE LEGALE DELLA PARTECIPATA

NOME DEL CAMPO	Indicazioni per la compilazione
Stato	Italia
Provincia	Trento
Comune	Rovereto
CAP	38068
Indirizzo	Via Fortunato Zeni, 8
Telefono	0461/1828000
FAX	---
Email	ccsc@pec.ccsc.it

SETTORE DI ATTIVITÀ DELLA PARTECIPATA

La lista dei codici Ateco è disponibile al link <http://www.istat.it/it/strumenti/definizioni-e-classificazioni/ateco-2007>

NOME DEL CAMPO	Indicazioni per la compilazione
Attività 1	82.99.99 prestazione di servizi ai consorziati
Attività 2	
Attività 3	

ULTERIORI INFORMAZIONI SULLA PARTECIPATA

NOME DEL CAMPO	Indicazioni per la compilazione
Società in house	No
Previsione nello statuto di limiti sul fatturato	No
Società contenuta nell'allegato A al D.Lgs. n. 175/2016	No
Società a partecipazione pubblica di diritto singolare (art.1, c. 4, lett. A)	Si
Riferimento normativo società di diritto singolare	art. 7 Legge Provinciale 27/12/2010 n. 27
La società adotta un sistema di contabilità analitica e separata per attività?	No
Specificare se la disciplina applicata è stata dettata da:	
Società esclusa dall'applicazione dell'art. 4 con DPCM (art. 4, c. 9)	No

NOME DEL CAMPO	Indicazioni per la compilazione
Società esclusa dall'applicazione dell'art. 4 con provvedimento del Presidente della Regione o delle Prov. Autonome (art. 4, c. 9)	No
Riferimento normativo atto esclusione	

DATI DI BILANCIO PER LA VERIFICA TUSP

NOME DEL CAMPO	Anno 2020
Tipologia di attività svolta	Servizi amministrativi, legale e di controlli intesi a favore delle società consorziate
Numero medio di dipendenti	0
Numero dei componenti dell'organo di amministrazione	1 (liquidatore)
Compenso dei componenti dell'organo di amministrazione	10.000
Numero dei componenti dell'organo di controllo	1
Compenso dei componenti dell'organo di controllo	4.000

NOME DEL CAMPO	2020	2019	2018	2017	2016
Approvazione bilancio	Sì	Sì	Sì	Sì	Sì
Risultato d'esercizio	0	0	0	0	0

1. Attività produttive di beni e servizi o Distretti tecnologici

NOME DEL CAMPO	2020	2019	2018
A1) Ricavi delle vendite e delle prestazioni	329.824	640.282	904.490
A5) Altri Ricavi e Proventi	84	542	0
di cui Contributi in conto esercizio	0	0	0

QUOTA DI POSSESSO (quota diretta e/o indiretta)

NOME DEL CAMPO	Indicazioni per la compilazione
Tipologia di Partecipazione	Partecipazione indiretta
Quota diretta	
Codice Fiscale Tramite	(A) 00990320228; (B) 02002380224
Denominazione Tramite (organismo)	(A) Trentino Digitale spa; (B) Trentino Trasporti spa
Quota detenuta dalla Tramite nella società	A) 12,5%; B) 12,5%

QUOTA DI POSSESSO – TIPO DI CONTROLLO

NOME DEL CAMPO	Indicazioni per la compilazione
Tipo di controllo	controllo congiunto per effetto di norme statutarie

INFORMAZIONI ED ESITO PER LA RAZIONALIZZAZIONE

NOME DEL CAMPO	Indicazioni per la compilazione
Partecipazione ancora detenuta alla data di adozione del provvedimento	No
Società controllata da una quotata	No
CF della società quotata controllante	
Denominazione della società quotata controllante	
La partecipata svolge un'attività di produzione di beni e servizi a favore dell'Amministrazione?	Sì
Attività svolta dalla Partecipata	autoproduzione di beni o servizi strumentali all'ente o agli enti pubblici partecipanti o allo svolgimento delle loro funzioni (Art. 4, c. 2, lett. d)
Descrizione dell'attività	Servizi amministrativi, legale e di controlli interni a favore delle società consorziate
Quota % di partecipazione detenuta dal soggetto privato ⁽⁹⁾	
Svolgimento di attività analoghe a quelle svolte da altre società (art.20, c.2 lett.c)	

NOME DEL CAMPO	Indicazioni per la compilazione
Necessità di contenimento dei costi di funzionamento (art.20, c.2 lett.f)	
Necessità di aggregazione di società (art.20, c.2 lett.g)	
L'Amministrazione ha fissato, con proprio provvedimento, obiettivi specifici sui costi di funzionamento della partecipata? (art.19, c, 5)	
Esito della revisione periodica	
Modalità (razionalizzazione)	
Termine previsto per la razionalizzazione	
Dichiarazione di Cessione a titolo oneroso in Revisione straordinaria	
Applicazione dell'art. 24, comma 5-bis	
Note	La società è cessata nel corso del 2021

RIVA DEL GARDA – FIERECONGRESSI SPA

DATI ANAGRAFICI DELLA PARTECIPATA

NOME DEL CAMPO	Indicazioni per la compilazione
Codice Fiscale	01235070222
Denominazione	RIVA DEL GARDA – FIERECONGRESSI S.P.A.
Data di costituzione della partecipata	1988
Forma giuridica	Società per azioni
Tipo di fondazione	
Altra forma giuridica	
Stato di attività della partecipata	La Società è attiva
Anno di inizio della procedura	
Società con azioni quotate in mercati regolamentati	No
Società che ha emesso strumenti finanziari quotati in mercati regolamentati (ex TUSP)	No
La società è un GAL	No

SEDE LEGALE DELLA PARTECIPATA

NOME DEL CAMPO	Indicazioni per la compilazione
Stato	Italia
Provincia	TN
Comune	RIVA DEL GARDA
CAP	38060
Indirizzo	Parco Lido
Telefono	0464.520000
FAX	0464.555255
Email	info@rivaafc.it

SETTORE DI ATTIVITÀ DELLA PARTECIPATA

NOME DEL CAMPO	Indicazioni per la compilazione
Attività 1	82.3 organizzazione e gestione in proprio o tramite terzi di fiere, congressi, mostre e manifestazioni commerciali
Attività 2	
Attività 3	
Attività 4	

ULTERIORI INFORMAZIONI SULLA PARTECIPATA

NOME DEL CAMPO	Indicazioni per la compilazione
Società in house	No
Previsione nello statuto di limiti sul fatturato	No
Società contenuta nell'allegato A al D.Lgs. n. 175/2016	No
Società a partecipazione pubblica di diritto singolare (art. 1, c. 4, lett. A)	No
Riferimento normativo società di diritto singolare	
La società adotta un sistema di contabilità analitica e separata per attività?	No
Specificare se la disciplina applicata è stata dettata da:	
Società esclusa dall'applicazione dell'art. 4 con DPCM (art. 4, c. 9)	No

NOME DEL CAMPO	Indicazioni per la compilazione
Società esclusa dall'applicazione dell'art. 4 con provvedimento del Presidente della Regione o delle Prov. Autonome (art. 4, c. 9)	No
Riferimento normativo atto esclusione	

DATI DI BILANCIO PER LA VERIFICA TUSP

NOME DEL CAMPO	Anno 2020
Tipologia di attività svolta	Attività produttive di beni e servizi
Numero medio di dipendenti	44
Numero dei componenti dell'organo di amministrazione	7
Compenso dei componenti dell'organo di amministrazione	41.841
Numero dei componenti dell'organo di controllo	3 Collegio Sindacale (+2 sindaci supplenti) +1 società revisione
Compenso dei componenti dell'organo di controllo	54.304

NOME DEL CAMPO	2020	2019	2018	2017	2016
Approvazione bilancio	Sì	Sì	Sì	Sì	Sì
Risultato d'esercizio	-1.042.238	261.578	641.766	545.679	503.380

1. Attività produttive di beni e servizi o Distretti tecnologici

NOME DEL CAMPO	2020	2019	2018
A1) Ricavi delle vendite e delle prestazioni	7.107.033	14.275.816	14.646.208
A5) Altri Ricavi e Proventi	622.048	348.161	286.988
di cui Contributi in conto esercizio	452.476	134.766	107.980

QUOTA DI POSSESSO (quota diretta e/o indiretta)

NOME DEL CAMPO	Indicazioni per la compilazione
Tipologia di Partecipazione	Partecipazione indiretta
Quota diretta	
Codice Fiscale Tramite	01807370224
Denominazione Tramite (organismo)	Trentino Trasporti s.p.a.
Quota detenuta dalla Tramite nella società	4,89%

QUOTA DI POSSESSO – TIPO DI CONTROLLO

NOME DEL CAMPO	Indicazioni per la compilazione
Tipo di controllo	Controllo solitario – vincoli contrattuali

INFORMAZIONI ED ESITO PER LA RAZIONALIZZAZIONE

NOME DEL CAMPO	Indicazioni per la compilazione
Partecipazione ancora detenuta alla data di adozione del provvedimento	Sì
Società controllata da una quotata	No
CF della società quotata controllante	
Denominazione della società quotata controllante	
La partecipata svolge un'attività di produzione di beni e servizi a favore dell'Amministrazione?	No

NOME DEL CAMPO	Indicazioni per la compilazione
Attività svolta dalla Partecipata	gestione di spazi fieristici ed organizzazione di eventi fieristici (Art. 4, c. 7)
Descrizione dell'attività	gestione polo fieristico
Quota % di partecipazione detenuta dal soggetto privato	
Svolgimento di attività analoghe a quelle svolte da altre società (art.20, c.2 lett.c)	
Necessità di contenimento dei costi di funzionamento (art.20, c.2 lett.f)	No
Necessità di aggregazione di società (art.20, c.2 lett.g)	No
L'Amministrazione ha fissato, con proprio provvedimento, obiettivi specifici sui costi di funzionamento della partecipata? (art.19, c, 5)	No
Esito della revisione periodica	Mantenimento senza interventi
Modalità (razionalizzazione)	
Termine previsto per la razionalizzazione	
Dichiarazione di Cessione a titolo oneroso in Revisione straordinaria	
Applicazione dell'art. 24, comma 5-bis	
Note	Trattandosi di partecipazione indiretta, detenuta attraverso una Società di sistema soggetta ad indirizzo e coordinamento della Provincia autonoma di Trento, l'Ente locale si rimette – anche nel rispetto dei poteri riservati alla Giunta provinciale dalla vigente Convenzione di governance di Trentino Trasporti s.p.a. – alle valutazioni espresse dalla Provincia nel proprio Programma di razionalizzazione delle partecipazioni societarie, in ordine alle azioni da intraprendere rispetto alla partecipazione indiretta in oggetto.

**DISTRETTO TECNOLOGICO TRENINO SOCIETA'
CONSORTILE A R.L.**

DATI ANAGRAFICI DELLA PARTECIPATA

NOME DEL CAMPO	Indicazioni per la compilazione
Codice Fiscale	01990440222
Denominazione	Distretto Tecnologico Trentino Società consortile a r.l.
Data di costituzione della partecipata	2006
Forma giuridica	Società consortile a responsabilità limitata
Tipo di fondazione	
Altra forma giuridica	
Stato di attività della partecipata	La Società è attiva
Anno di inizio della procedura	
Società con azioni quotate in mercati regolamentati	No
Società che ha emesso strumenti finanziari quotati in mercati regolamentati (ex TUSP)	No
La società è un GAL	No

SEDE LEGALE DELLA PARTECIPATA

NOME DEL CAMPO	Indicazioni per la compilazione
Stato	Italia
Provincia	TN
Comune	ROVERETO
CAP	38068
Indirizzo	Piazza Manifattura, 1
Telefono	0464.443450
FAX	0464.443460
Email	info@dttn.it

SETTORE DI ATTIVITÀ DELLA PARTECIPATA

NOME DEL CAMPO	Indicazioni per la compilazione
Attività 1	74.90.9 servizi di consulenza nel settore delle tecnologie per l'edilizia sostenibile, delle fonti rinnovabili e della gestione del territorio
Attività 2	
Attività 3	
Attività 4	

ULTERIORI INFORMAZIONI SULLA PARTECIPATA

NOME DEL CAMPO	Indicazioni per la compilazione
Società in house	No
Previsione nello statuto di limiti sul fatturato	No
Società contenuta nell'allegato A al D.Lgs. n. 175/2016	No
Società a partecipazione pubblica di diritto singolare (art.1, c. 4, lett. A)	
Riferimento normativo società di diritto singolare	
La società adotta un sistema di contabilità analitica e separata per attività?	No
Specificare se la disciplina applicata è stata dettata da:	
Società esclusa dall'applicazione dell'art. 4 con DPCM (art. 4, c. 9)	No

NOME DEL CAMPO	Indicazioni per la compilazione
Società esclusa dall'applicazione dell'art. 4 con provvedimento del Presidente della Regione o delle Prov. Autonome (art. 4, c. 9)	No
Riferimento normativo atto esclusione	

DATI DI BILANCIO PER LA VERIFICA TUSP

NOME DEL CAMPO	Anno 2020
Tipologia di attività svolta	Attività di promozione e sviluppo di progetti di ricerca finanziati (Distretti tecnologici)
Numero medio di dipendenti	15.055
Numero dei componenti dell'organo di amministrazione	7
Compenso dei componenti dell'organo di amministrazione	0
Numero dei componenti dell'organo di controllo	3 collegio sindacale (+2 sindaci supplenti)
Compenso dei componenti dell'organo di controllo	16.120

NOME DEL CAMPO	2020	2019	2018	2017	2016
Approvazione bilancio	Sì	Sì	Sì	Sì	Sì
Risultato d'esercizio	50.305	175.266	112.638	46.738	44.714

1. Attività produttive di beni e servizi o Distretti tecnologici

NOME DEL CAMPO	2020	2019	2018
A1) Ricavi delle vendite e delle prestazioni	1.727.625	1.599.609	1.837.238
A5) Altri Ricavi e Proventi	92.208	470.443	149.738
di cui Contributi in conto esercizio	26.923	410.783	32.470

QUOTA DI POSSESSO (quota diretta e/o indiretta)

NOME DEL CAMPO	Indicazioni per la compilazione
Tipologia di Partecipazione	Partecipazione indiretta
Quota diretta	
Codice Fiscale Tramite	01807370224
Denominazione Tramite (organismo)	Trentino Trasporti s.p.a.
Quota detenuta dalla Tramite nella società	2,49%

QUOTA DI POSSESSO – TIPO DI CONTROLLO

NOME DEL CAMPO	Indicazioni per la compilazione
Tipo di controllo	

INFORMAZIONI ED ESITO PER LA RAZIONALIZZAZIONE

NOME DEL CAMPO	Indicazioni per la compilazione
Partecipazione ancora detenuta alla data di adozione del provvedimento	No
Società controllata da una quotata	No
CF della società quotata controllante	
Denominazione della società quotata controllante	
La partecipata svolge un'attività di produzione di beni e servizi a favore dell'Amministrazione?	No

NOME DEL CAMPO	Indicazioni per la compilazione
Attività svolta dalla Partecipata	Attività diversa dalle precedenti
Descrizione dell'attività	Servizi di consulenza nel settore delle tecnologie per l'edilizia sostenibile, delle fonti rinnovabili e della gestione del territorio
Quota % di partecipazione detenuta dal soggetto privato	
Svolgimento di attività analoghe a quelle svolte da altre società (art.20, c.2 lett.c)	No
Necessità di contenimento dei costi di funzionamento (art.20, c.2 lett.f)	No
Necessità di aggregazione di società (art.20, c.2 lett.g)	No
L'Amministrazione ha fissato, con proprio provvedimento, obiettivi specifici sui costi di funzionamento della partecipata? (art.19, c, 5)	No
Esito della revisione periodica	Mantenimento senza interventi
Modalità (razionalizzazione)	
Termine previsto per la razionalizzazione	
Dichiarazione di Cessione a titolo oneroso in Revisione straordinaria	
Applicazione dell'art. 24, comma 5-bis	
Note	Trattandosi di partecipazione indiretta, detenuta attraverso una Società di sistema soggetta ad indirizzo e coordinamento della Provincia autonoma di Trento, l'Ente locale si rimette – anche nel rispetto dei poteri riservati alla Giunta provinciale dalla vigente Convenzione di governance di Trentino Trasporti s.p.a. – alle valutazioni espresse dalla Provincia nel proprio Programma di razionalizzazione delle partecipazioni societarie, in ordine alle azioni da intraprendere rispetto alla partecipazione indiretta in oggetto.

GARDA TRENTINO SPA (ora GARDA DOLOMITI-AZIENDA PER IL TURISMO SPA)

DATI ANAGRAFICI DELLA PARTECIPATA

NOME DEL CAMPO	Indicazioni per la compilazione
Codice Fiscale	01855030225
Denominazione	GARDA TRENTINO SPA (ora GARDA DOLOMITI-AZIENDA PER IL TURISMO SPA)
Data di costituzione della partecipata	03/12/2003
Forma giuridica	Società per azioni
Tipo di fondazione	
Altra forma giuridica	
Stato di attività della partecipata	La società è attiva
Data di inizio della procedura	
Società con azioni quotate in mercati regolamentati	No
Società che ha emesso strumenti finanziari quotati in mercati regolamentati (ex TUSP)	No
La società è un GAL	No

SEDE LEGALE DELLA PARTECIPATA

NOME DEL CAMPO	Indicazioni per la compilazione
Stato	Italia
Provincia	Trento
Comune	Riva del Garda
CAP	38066
Indirizzo	Largo Medaglie d'Oro al Valor Militare, 5
Telefono	0464 554444
FAX	0464 520308
Email	amministrazione@gardatrentino.it

SETTORE DI ATTIVITÀ DELLA PARTECIPATA

NOME DEL CAMPO	Indicazioni per la compilazione
Attività 1	70.21 Pubbliche relazioni e comunicazioni
Attività 2	82.99.99. Altri servizi
Attività 3	47.71 commercio al dettaglio
Attività 4	

ULTERIORI INFORMAZIONI SULLA PARTECIPATA

NOME DEL CAMPO	Indicazioni per la compilazione
Società in house	No
Previsione nello statuto di limiti sul fatturato	No
Società contenuta nell'allegato A al D.Lgs. n. 175/2016	No
Società a partecipazione pubblica di diritto singolare (art.1, c. 4, lett. A) [#]	Sì

NOME DEL CAMPO	Indicazioni per la compilazione
Riferimento normativo società di diritto singolare ⁽³⁾	Legge provinciale 11/6/2002, n. 8 recante "Disciplina della promozione turistica in Provincia di Trento".
La società adotta un sistema di contabilità analitica e separata per attività?	Sì
Specificare se la disciplina applicata è stata dettata da:	MEF (Direttiva 9 settembre 2019)
Società esclusa dall'applicazione dell'art. 4 con DPCM (art. 4, c. 9)	No
Società esclusa dall'applicazione dell'art. 4 con provvedimento del Presidente della Regione o delle Prov. Autonome (art. 4, c. 9)	No
Riferimento normativo atto esclusione	

DATI DI BILANCIO PER LA VERIFICA TUSP

NOME DEL CAMPO	Anno 2020
Tipologia di attività svolta	Attività produttive di beni e servizi
Numero medio di dipendenti	20
Numero dei componenti dell'organo di amministrazione	9
Compenso dei componenti dell'organo di amministrazione	47187
Numero dei componenti dell'organo di controllo	3
Compenso dei componenti dell'organo di controllo	19.000

NOME DEL CAMPO	2020	2019	2018	2017	2016
Approvazione bilancio	Sì	Sì	Sì	Sì	Sì
Risultato d'esercizio	6.432	21.232	7.212	19.644	8.496

1. Attività produttive di beni e servizi o Distretti tecnologici

NOME DEL CAMPO	2020	2019	2018
A1) Ricavi delle vendite e delle prestazioni	232.194	753.633	898.139
A5) Altri Ricavi e Proventi	2.752.835	3.118.027	3.103.753
di cui Contributi in conto esercizio	2.745.599	3.116.010	3.098.475

QUOTA DI POSSESSO (quota diretta e/o indiretta)

NOME DEL CAMPO	Indicazioni per la compilazione
Tipologia di Partecipazione	Partecipazione diretta
Quota diretta	7,31%
Codice Fiscale Tramite	
Denominazione Tramite (organismo)	
Quota detenuta dalla Tramite nella società	

QUOTA DI POSSESSO – TIPO DI CONTROLLO

NOME DEL CAMPO	Indicazioni per la compilazione
Tipo di controllo	nessuno

INFORMAZIONI ED ESITO PER LA RAZIONALIZZAZIONE

NOME DEL CAMPO	Indicazioni per la compilazione
Partecipazione ancora detenuta alla data di adozione del provvedimento	Sì
Società controllata da una quotata	No
CF della società quotata controllante	
Denominazione della società quotata controllante	
La partecipata svolge un'attività di produzione di beni e servizi a favore dell'Amministrazione?	Sì
Attività svolta dalla Partecipata	Produzione di un servizio di interesse generale (Art. 4, c. 2, lett. a)
Descrizione dell'attività	La società opera nel campo della promozione turistica quale organismo che trova la sua legittimazione nella Legge provinciale 11/6/2002, n. 8 recante "Disciplina della promozione turistica in Provincia di Trento". La società, con deliberazione n. 527 del 30 dicembre 2004 del Dirigente Servizio Turismo, ha ottenuto il riconoscimento dalla Provincia Autonoma di Trento di azienda per il turismo per l'ambito Garda Trentino e da tale data persegue i propri obiettivi di Azienda di Promozione Turistica nella forma giuridica di Società per Azioni.
Quota % di partecipazione detenuta dal soggetto privato	
Svolgimento di attività analoghe a quelle svolte da altre società (art.20, c.2 lett.c)	No
Necessità di contenimento dei costi di funzionamento (art.20, c.2 lett.f)	
Necessità di aggregazione di società (art.20, c.2 lett.g)	
L'Amministrazione ha fissato, con proprio provvedimento, obiettivi specifici sui costi di funzionamento della partecipata? (art.19, c, 5)	
Esito della revisione periodica	Mantenimento senza interventi
Modalità (razionalizzazione)	
Termine previsto per la razionalizzazione	
Dichiarazione di Cessione a titolo oneroso in Revisione straordinaria	
Applicazione dell'art. 24, comma 5-bis	
Note	

ALTO GARDA SERVIZI SPA**DATI ANAGRAFICI DELLA PARTECIPATA**

NOME DEL CAMPO	Indicazioni per la compilazione
Codice Fiscale	01581060223
Denominazione	ALTO GARDA SERVIZI S.P.A.
Data di costituzione della partecipata	13/11/1997
Forma giuridica	Società per azioni
Tipo di fondazione	
Altra forma giuridica	
Stato di attività della partecipata	La società è attiva
Anno di inizio della procedura	
Società con azioni quotate in mercati regolamentati	No
Società che ha emesso strumenti finanziari quotati in mercati regolamentati (ex TUSP)	Sì
La società è un GAL	No

SEDE LEGALE DELLA PARTECIPATA

NOME DEL CAMPO	Indicazioni per la compilazione
Stato	Italia
Provincia	Trento
Comune	Riva del Garda
CAP	38066
Indirizzo	Via Ardaro 27
Telefono	0464553565
FAX	0464553190
Email	info@altogardaservizi.com

SETTORE DI ATTIVITÀ DELLA PARTECIPATA

NOME DEL CAMPO	Indicazioni per la compilazione
Attività 1	35.13.00 – Distribuzione di energia elettrica
Attività 2	35.22.00 – Distribuzione di combustibili gassosi mediante condotte
Attività 3	35.30.00 – Fornitura vapore e acqua calda
Attività 4	36.00.00 – Raccolta, trattamento e fornitura di acqua

ULTERIORI INFORMAZIONI SULLA PARTECIPATA

NOME DEL CAMPO	Indicazioni per la compilazione
Società in house	No
Previsione nello statuto di limiti sul fatturato	No
Società contenuta nell'allegato A al D.Lgs. n. 175/2016	No
Società a partecipazione pubblica di diritto singolare (art.1, c. 4, lett. A)	No
Riferimento normativo società di diritto singolare	
La società adotta un sistema di contabilità analitica e separata per attività?	Sì
Specificare se la disciplina applicata è stata dettata da:	ARERA
Società esclusa dall'applicazione dell'art. 4 con DPCM (art. 4, c. 9)	No

NOME DEL CAMPO	Indicazioni per la compilazione
Società esclusa dall'applicazione dell'art. 4 con provvedimento del Presidente della Regione o delle Prov. Autonome (art. 4, c. 9)	No
Riferimento normativo atto di esclusione	

QUOTA DI POSSESSO (quota diretta e/o indiretta)

NOME DEL CAMPO	INDICAZIONI PER LA COMPILAZIONE
Tipologia di Partecipazione	Partecipazione diretta
Quota diretta	1,523

QUOTA DI POSSESSO – TIPO DI CONTROLLO

NOME DEL CAMPO	INDICAZIONI PER LA COMPILAZIONE
Tipo di controllo	nessuno

DATI DI BILANCIO PER LA VERIFICA TUSP

NOME DEL CAMPO	Anno 2020
Tipologia di attività svolta	Attività produttive di beni e servizi
Numero medio di dipendenti	51
Numero dei componenti dell'organo di amministrazione	5
Compenso dei componenti dell'organo di amministrazione	47.799
Numero dei componenti dell'organo di controllo	3
Compenso dei componenti dell'organo di controllo	29.119

NOME DEL CAMPO	2020	2019	2018	2017	2016
Approvazione bilancio	Sì	Sì	Sì	Sì	Sì
Risultato d'esercizio	3.292.271	2.874.199	3.020.292	3.176.388	2.903.090

INFORMAZIONI ED ESITO PER LA RAZIONALIZZAZIONE

NOME DEL CAMPO	Indicazioni per la compilazione
Partecipazione ancora detenuta alla data di adozione del provvedimento	Sì
Società controllata da una quotata	No
CF della società quotata controllante	
Denominazione della società quotata controllante	
La partecipata svolge un'attività di produzione di beni e servizi a favore dell'Amministrazione?	
Attività svolta dalla Partecipata	Produzione di un servizio di interesse generale (Art. 4, c. 2, lett. a)

NOME DEL CAMPO	Indicazioni per la compilazione
Descrizione dell'attività	Captazione, adduzione, sollevamento, potabilizzazione, trattamento, distribuzione, vendita di acqua ad usi civili ed industriali, servizi di fognatura e servizi di depurazione delle acque reflue e impianti di depurazione, produzione, acquisto, trasporto, trattamento e distribuzione del gas, produzione di energia elettrica, sua utilizzazione, acquisto e/o vendita e/o trasporto nelle forme consentite dalla legge, produzione, trasporto, distribuzione e vendita di calore per uso industriale e domestico (come ad esempio cogenerazione e teleriscaldamento), promozione, diffusione e realizzazione di impianti alimentati da fonti di energia rinnovabili e assimilate, impianto ed esercizio delle reti di illuminazione pubblica e non.
Quota % di partecipazione detenuta dal soggetto privato	
Svolgimento di attività analoghe a quelle svolte da altre società (art.20, c.2 lett.c)	No
Necessità di contenimento dei costi di funzionamento (art.20, c.2 lett.f)	No
Necessità di aggregazione di società (art.20, c.2 lett.g)	No
L'Amministrazione ha fissato, con proprio provvedimento, obiettivi specifici sui costi di funzionamento della partecipata? (art.19, c, 5)	No
Esito della revisione periodica	Mantenimento senza interventi
Modalità (razionalizzazione)	
Termine previsto per la razionalizzazione	
Dichiarazione di Cessione a titolo oneroso in Revisione straordinaria	
Applicazione dell'art. 24, comma 5-bis	
Note	Si precisa che la società viene riportata ai soli fini statistici in quanto non risulta oggetto della presente analisi ai sensi dell'art. 7, comma 12 L.P. 19/2016, modificata dalla L.P.9/2017, in quanto in data 12 dicembre 2016 la società Alto Garda Servizi ha concluso il procedimento di quotazione del prestito obbligazionario deliberato dal Consiglio di Amministrazione della società in data 14 giugno 2016. Tale partecipazione quindi non è soggetta alle disposizioni riguardanti la ricognizione ordinaria e piano di razionalizzazione di cui all' art. 18 comma 3 bis L.P. 1/2005. Non si riportano pertanto, in termini di economicità delle procedure ,le partecipazioni indirette detenute per il tramite di AGS SPA.

ALTO GARDA IMPIANTI SRL

partecipazione detenuta al 31.12.2020 ma non alla data di adozione del provvedimento di revisione periodica (cfr. SCHEDA PARTECIPAZIONE NON PIU' DETENUTE)

DATI ANAGRAFICI DELLA PARTECIPATA

NOME DEL CAMPO	Indicazioni per la compilazione
Codice Fiscale	02002560221
Denominazione	ALTO GARDA IMPIANTI SRL
Data di costituzione della partecipata	2006
Forma giuridica	Società a responsabilità limitata
Tipo di fondazione	
Altra forma giuridica	
Stato di attività della partecipata	La società è inattiva
Anno di inizio della procedura	
Società con azioni quotate in mercati regolamentati	No
Società che ha emesso strumenti finanziari quotati in mercati regolamentati (ex TUSP)	No
La società è un GAL	No

SEDE LEGALE DELLA PARTECIPATA

NOME DEL CAMPO	Indicazioni per la compilazione
Stato	Italia
Provincia	TRENTO
Comune	RIVA DEL GARDA
CAP	38066
Indirizzo	VIA ARDARO 27
Telefono	0464553565
FAX	0464553190
Email	altogardaimpianti@legalmail.it

SETTORE DI ATTIVITÀ DELLA PARTECIPATA

NOME DEL CAMPO	Indicazioni per la compilazione
Attività 1	36.00.00 – Raccolta, trattamento e fornitura di acqua
Attività 2	
Attività 3	
Attività 4	

ULTERIORI INFORMAZIONI SULLA PARTECIPATA

NOME DEL CAMPO	Indicazioni per la compilazione
Società in house	Sì
Previsione nello statuto di limiti sul fatturato	No
Società contenuta nell'allegato A al D.Lgs. n. 175/2016	No
Società a partecipazione pubblica di diritto singolare (art.1, c. 4, lett. A)	No
Riferimento normativo società di diritto singolare	
La società adotta un sistema di contabilità analitica e separata per attività?	No
Specificare se la disciplina applicata è stata dettata da:	

NOME DEL CAMPO	Indicazioni per la compilazione
Società esclusa dall'applicazione dell'art. 4 con DPCM (art. 4, c. 9)	No
Società esclusa dall'applicazione dell'art. 4 con provvedimento del Presidente della Regione o delle Prov. Autonome (art. 4, c. 9)	No
Riferimento normativo atto esclusione	

QUOTA DI POSSESSO (quota diretta e/o indiretta)

NOME DEL CAMPO	INDICAZIONI PER LA COMPILAZIONE
Tipologia di Partecipazione	Partecipazione indiretta
Quota diretta	8,98%

QUOTA DI POSSESSO – TIPO DI CONTROLLO

NOME DEL CAMPO	INDICAZIONI PER LA COMPILAZIONE
Tipo di controllo	nessuno

DATI DI BILANCIO PER LA VERIFICA TUSP

NOME DEL CAMPO	Anno 2020
Tipologia di attività svolta	Attività produttive di beni e servizi
Numero medio di dipendenti	0
Numero dei componenti dell'organo di amministrazione	1
Compenso dei componenti dell'organo di amministrazione	0
Numero dei componenti dell'organo di controllo	0
Compenso dei componenti dell'organo di controllo	0

NOME DEL CAMPO	2020	2019	2018	2017	2016
Approvazione bilancio	Sì	Sì	Sì	Sì	Sì
Risultato d'esercizio	0	0	0	0	0

INFORMAZIONI ED ESITO PER LA RAZIONALIZZAZIONE

NOME DEL CAMPO	Indicazioni per la compilazione
Partecipazione ancora detenuta alla data di adozione del provvedimento	No
Società controllata da una quotata	
CF della società quotata controllante	
Denominazione della società quotata controllante	
La partecipata svolge un'attività di produzione di beni e servizi a favore dell'Amministrazione?	
Attività svolta dalla Partecipata	
Descrizione dell'attività	
Quota % di partecipazione detenuta dal soggetto privato	
Svolgimento di attività analoghe a quelle svolte da altre società (art.20, c.2 lett.c)	
Necessità di contenimento dei costi di funzionamento (art.20, c.2 lett.f)	

NOME DEL CAMPO	Indicazioni per la compilazione
Necessita di aggregazione di società (art.20, c.2 lett.g)	
L'Amministrazione ha fissato, con proprio provvedimento, obiettivi specifici sui costi di funzionamento della partecipata? (art.19, c, 5)	
Esito della revisione periodica	
Modalità (razionalizzazione)	
Termine previsto per la razionalizzazione	
Dichiarazione di Cessione a titolo oneroso in Revisione straordinaria	
Applicazione dell'art. 24, comma 5-bis	
Note	Con deliberazione consiliare n. 12 del 20.05.20201 questo Ente ha aderito alla proposta dell'Amministratore unico di Alto Garda Impianti (AGI) srl di scioglimento mediante liquidazione della società per sopravvenuta impossibilità di conseguimento dell'oggetto sociale ai sensi del punto 2 comma 1 dell'art. 2484 del Codice Civile.

PRIMIERO ENERGIA SPA

DATI ANAGRAFICI DELLA PARTECIPATA

NOME DEL CAMPO	Indicazioni per la compilazione
Codice Fiscale	01699790224
Denominazione	PRIMIERO ENERGIA SPA
Data di costituzione della società	09/06/2020
Tipo di fondazione	Società per azioni
Altra forma giuridica	
Stato di attività della partecipata	La società è attiva
Anno di inizio della procedura	
Società con azioni quotate in mercati regolamentati	No
Società che ha emesso strumenti finanziari quotati in mercati regolamentati (ex TUSP)	No
La società è un GAL	No

SEDE LEGALE DELLA PARTECIPATA

NOME DEL CAMPO	Indicazioni per la compilazione
Stato	Italia
Provincia	Trento
Comune	Primiero San Martino di Castrozza
CAP	38054
Indirizzo	Via Guadagnini 31
Telefono	0439763400
FAX	0439763413
Email	INFO@PRIMIEROENERGIA.COM

SETTORE DI ATTIVITÀ DELLA PARTECIPATA

NOME DEL CAMPO	Indicazioni per la compilazione
Attività 1	35.11.00 Produzione di energia elettrica
Attività 2	
Attività 3	
Attività 4	

ULTERIORI INFORMAZIONI SULLA PARTECIPATA

NOME DEL CAMPO	Indicazioni per la compilazione
Società in house	No
Previsione nello statuto di limiti sul fatturato	No
Società contenuta nell'allegato A al D.Lgs. n. 175/2016	No
Società a partecipazione pubblica di diritto singolare (art.1, c. 4, lett. A)	No
Riferimento normativo società di diritto singolare	
La società adotta un sistema di contabilità analitica e separata per attività?	Sì
Specificare se la disciplina applicata è stata dettata da:	ARERA
Società esclusa dall'applicazione dell'art. 4 con DPCM (art. 4, c. 9)	No
Società esclusa dall'applicazione dell'art. 4 con provvedimento del Presidente della Regione o delle Prov. Autonome (art. 4, c. 9)	No
Riferimento normativo atto esclusione	

DATI DI BILANCIO PER LA VERIFICA TUSP

NOME DEL CAMPO	Anno 2020
Tipologia di attività svolta	Attività produttive di beni e servizi
Numero medio di dipendenti	3226
Numero dei componenti dell'organo di amministrazione	5
Compenso dei componenti dell'organo di amministrazione	104.972
Numero dei componenti dell'organo di controllo	3
Compenso dei componenti dell'organo di controllo	23.920

NOME DEL CAMPO	2020	2019	2018	2017	2016
Approvazione bilancio	Sì	Sì	Sì	Sì	Sì
Risultato d'esercizio	1.903.208	3.133.026	4.702.971	441.268	713.071

1. Attività produttive di beni e servizi o Distretti tecnologici

NOME DEL CAMPO	2020	2019	2018
A1) Ricavi delle vendite e delle prestazioni	18.382.329	19.980.486	22.916.342
A5) Altri Ricavi e Proventi	310.315	510.153	133.956
di cui Contributi in conto esercizio	57.321	58.864	56.855

QUOTA DI POSSESSO (quota diretta e/o indiretta)

NOME DEL CAMPO	Indicazioni per la compilazione
Tipologia di Partecipazione	Partecipazione diretta
Quota diretta	0,232
Codice Fiscale Tramite	
Denominazione Tramite (organismo)	
Quota detenuta dalla Tramite nella società	

QUOTA DI POSSESSO – TIPO DI CONTROLLO

NOME DEL CAMPO	Indicazioni per la compilazione
Tipo di controllo	nessuno

INFORMAZIONI ED ESITO PER LA RAZIONALIZZAZIONE

NOME DEL CAMPO	Indicazioni per la compilazione
Partecipazione ancora detenuta alla data di adozione del provvedimento	Sì
Società controllata da una quotata	No
CF della società quotata controllante	
Denominazione della società quotata controllante	
La partecipata svolge un'attività di produzione di beni e servizi a favore dell'Amministrazione?	No
Attività svolta dalla Partecipata	produzione di energia da fonti rinnovabili (art. 4, c. 7)
Descrizione dell'attività	La società gestisce le centrali di produzione idroelettrica ubicate nel Primiero, cedute dall'ENEL alle autonomie trentine a seguito di un lungo contenzioso tra l'ENEL e la Provincia Autonoma di Trento. La società svolge un'attività che trova il suo fondamento nella norma di attuazione dello Statuto Speciale della regione Trentino Alto Adige in materia di energia (Art. 1 DPR 235/77).
Quota % di partecipazione detenuta dal soggetto privato	
Svolgimento di attività analoghe a quelle svolte da altre società (art.20, c.2 lett.c)	No

NOME DEL CAMPO	Indicazioni per la compilazione
Necessità di contenimento dei costi di funzionamento (art.20, c.2 lett.f)	No
Necessità di aggregazione di società (art.20, c.2 lett.g)	No
L'Amministrazione ha fissato, con proprio provvedimento, obiettivi specifici sui costi di funzionamento della partecipata? (art.19, c, 5)	No
Esito della revisione periodica	Mantenimento senza interventi
Modalità (razionalizzazione)	
Termine previsto per la razionalizzazione	
Dichiarazione di Cessione a titolo oneroso in Revisione straordinaria	
Applicazione dell'art. 24, comma 5-bis	
Note	<p>La società è frutto della scelta operata a suo tempo dalla Provincia Autonoma di Trento, con la deliberazione n. 735 di data 31 marzo 2000, di dar vita alla società operante nel campo della produzione dell'energia elettrica coinvolgendo nella compagine sociale tutti gli enti locali trentini accanto a soggetti che più direttamente si occupano della produzione e della distribuzione di energia, quali le Aziende, le Società e i Consorzi elettrici.</p> <p>La società rientra fra quelle la cui partecipazione è espressamente consentita dal comma 1 dell'art. 24 della L.P. 27/2010 in quanto trattasi di società costituita ai sensi del decreto del Presidente della Repubblica 26 marzo 1977, n. 235 (Norme di attuazione dello Statuto speciale della regione Trentino - Alto Adige in materia di energia), che svolge attività elettriche, anche con la realizzazione e la gestione degli impianti e delle reti eventualmente funzionali a queste attività.</p>

DATI ANAGRAFICI DELLA PARTECIPATA

NOME DEL CAMPO	Indicazioni per la compilazione
Codice Fiscale 02241910229	02241910229
Denominazione	LOZEN ENERGIA SRL
Data di costituzione della partecipata	1993
Forma giuridica	Società a responsabilità limitata
Tipo di fondazione	
Altra forma giuridica	
Stato di attività della partecipata	La società è attiva
Anno di inizio della procedura	
Società con azioni quotate in mercati regolamentati	No
Società che ha emesso strumenti finanziari quotati in mercati regolamentati (ex TUSP)	No
La società è un GAL	No

SEDE LEGALE DELLA PARTECIPATA

NOME DEL CAMPO	Indicazioni per la compilazione
Stato	Italia
Provincia	TRENTO
Comune	MEZZANO
CAP	38050
Indirizzo	Via Roma 87
Telefono	0439-763400
FAX	0439-763413
Email	info@primieroenergia.com

SETTORE DI ATTIVITÀ DELLA PARTECIPATA

NOME DEL CAMPO	Indicazioni per la compilazione
Attività 1	35.11.00 Produzione di energia elettrica
Attività 2	
Attività 3	
Attività 4	

ULTERIORI INFORMAZIONI SULLA PARTECIPATA

NOME DEL CAMPO	Indicazioni per la compilazione
Società in house	No
Previsione nello statuto di limiti sul fatturato	No
Società contenuta nell'allegato A al D.Lgs. n. 175/2016	No
Società a partecipazione pubblica di diritto singolare (art.1, c. 4, lett. A)	No
Riferimento normativo società di diritto singolare	
La società adotta un sistema di contabilità analitica e separata per attività?	No

NOME DEL CAMPO	Indicazioni per la compilazione
Specificare se la disciplina applicata è stata dettata da:	
Società esclusa dall'applicazione dell'art. 4 con DPCM (art. 4, c. 9)	No
Società esclusa dall'applicazione dell'art. 4 con provvedimento del Presidente della Regione o delle Prov. Autonome (art. 4, c. 9)	No
Riferimento normativo atto esclusione	

DATI DI BILANCIO PER LA VERIFICA TUSP

NOME DEL CAMPO	Anno 2020
Tipologia di attività svolta	Attività produttive di beni e servizi
Numero medio di dipendenti	0
Numero dei componenti dell'organo di amministrazione	0
Compenso dei componenti dell'organo di amministrazione	0
Numero dei componenti dell'organo di controllo	0
Compenso dei componenti dell'organo di controllo	0

NOME DEL CAMPO	2020	2019	2018	2017	2016
Approvazione bilancio	Sì	Sì	Sì	Sì	Sì
Risultato d'esercizio	(2.116)	(1.497)	(26)	(2.556)	(1.179)

1. Attività produttive di beni e servizi o Distretti tecnologici

NOME DEL CAMPO	2020	2019	2018
A1) Ricavi delle vendite e delle prestazioni	0	0	0
A5) Altri Ricavi e Proventi	0	961	0
di cui Contributi in conto esercizio	0	0	0

QUOTA DI POSSESSO (quota diretta e/o indiretta)

NOME DEL CAMPO	Indicazioni per la compilazione
Tipologia di Partecipazione	Indiretta
Quota diretta	
Codice Fiscale Tramite	01699790224
Denominazione Tramite (organismo)	PRIMIERO ENERGIA SPA
Quota detenuta dalla Tramite nella società	100%

QUOTA DI POSSESSO – TIPO DI CONTROLLO

NOME DEL CAMPO	Indicazioni per la compilazione
Tipo di controllo	nessuno

INFORMAZIONI ED ESITO PER LA RAZIONALIZZAZIONE

NOME DEL CAMPO	Indicazioni per la compilazione
Partecipazione ancora detenuta alla data di adozione del provvedimento	Sì
Società controllata da una quotata	No
CF della società quotata controllante	
Denominazione della società quotata controllante	
La partecipata svolge un'attività di produzione di beni e servizi a favore dell'Amministrazione?	No
Attività svolta dalla Partecipata	produzione di energia da fonti rinnovabili (art. 4, c. 7)
Descrizione dell'attività	
Quota % di partecipazione detenuta dal soggetto privato	
Svolgimento di attività analoghe a quelle svolte da altre società (art.20, c.2 lett.c)	No
Necessità di contenimento dei costi di funzionamento (art.20, c.2 lett.f)	No
Necessità di aggregazione di società (art.20, c.2 lett.g)	No
L'Amministrazione ha fissato, con proprio provvedimento, obiettivi specifici sui costi di funzionamento della partecipata? (art.19, c, 5)	No
Esito della revisione periodica	Mantenimento senza interventi
Modalità (razionalizzazione)	
Termine previsto per la razionalizzazione	
Dichiarazione di Cessione a titolo oneroso in Revisione straordinaria	
Applicazione dell'art. 24, comma 5-bis	
Note	

DATI ANAGRAFICI DELLA PARTECIPATA

NOME DEL CAMPO	Indicazioni per la compilazione
Codice Fiscale	01614640223
Denominazione	DOLOMITI ENERGIA HOLDING SPA
Data di costituzione della partecipata	1998
Forma giuridica	Società per azioni
Tipo di fondazione	
Altra forma giuridica	
Stato di attività della partecipata	La società è attiva
Anno di inizio della procedura	
Società con azioni quotate in mercati regolamentati	No
Società che ha emesso strumenti finanziari quotati in mercati regolamentati (ex TUSP)	No
La società è un GAL	No

SEDE LEGALE DELLA PARTECIPATA

NOME DEL CAMPO	Indicazioni per la compilazione
Stato	Italia
Provincia	TRENTO
Comune	Rovereto
CAP	38068
Indirizzo	VIA MANZONI 24
Telefono	0464 456 111
FAX	0464 456 222
Email	INFO.HOLDING@CERT.DOLOMITIENERGIA.IT

SETTORE DI ATTIVITÀ DELLA PARTECIPATA

NOME DEL CAMPO	Indicazioni per la compilazione
Attività 1	35.11.00 Produzione di energia elettrica
Attività 2	
Attività 3	
Attività 4	

ULTERIORI INFORMAZIONI SULLA PARTECIPATA

NOME DEL CAMPO	Indicazioni per la compilazione
Società in house	No
Previsione nello statuto di limiti sul fatturato	No
Società contenuta nell'allegato A al D.Lgs. n. 175/2016	No
Società a partecipazione pubblica di diritto singolare (art.1, c. 4, lett. A)	No
Riferimento normativo società di diritto singolare	
La società adotta un sistema di contabilità analitica e separata per attività?	No

NOME DEL CAMPO	Indicazioni per la compilazione
Specificare se la disciplina applicata è stata dettata da:	
Società esclusa dall'applicazione dell'art. 4 con DPCM (art. 4, c. 9)	No
Società esclusa dall'applicazione dell'art. 4 con provvedimento del Presidente della Regione o delle Prov. Autonome (art. 4, c. 9)	No
Riferimento normativo atto esclusione	

DATI DI BILANCIO PER LA VERIFICA TUSP

NOME DEL CAMPO	Anno 2020
Tipologia di attività svolta	Attività produttive di beni e servizi attraverso società controllate e collegate
Numero medio di dipendenti	1.434
Numero dei componenti dell'organo di amministrazione	12
Compenso dei componenti dell'organo di amministrazione	437.000
Numero dei componenti dell'organo di controllo	3
Compenso dei componenti dell'organo di controllo	88.000

NOME DEL CAMPO	2020	2019	2018	2017	2016
Approvazione bilancio	Sì	Sì	Sì	Sì	Sì
Risultato d'esercizio	53.000.677	36.485.138	40.123.648	51.507.553	46.738.910

1. Attività produttive di beni e servizi o Distretti tecnologici

NOME DEL CAMPO	2020	2019	2018
A1) Ricavi delle vendite e delle prestazioni	8.096.543	9.507.842	8.408.865
A5) Altri Ricavi e Proventi	33.058.027	30.903.089	28.420.937
di cui Contributi in conto esercizio	1.173.000	1.657.000	1.453.000

QUOTA DI POSSESSO (quota diretta e/o indiretta)

NOME DEL CAMPO	Indicazioni per la compilazione
Tipologia di Partecipazione	Indiretta
Quota diretta	
Codice Fiscale Tramite	01699790224
Denominazione Tramite (organismo)	PRIMIERO ENERGIA SPA
Quota detenuta dalla Tramite nella società	0,59%

QUOTA DI POSSESSO – TIPO DI CONTROLLO

NOME DEL CAMPO	Indicazioni per la compilazione
Tipo di controllo	nessuno

INFORMAZIONI ED ESITO PER LA RAZIONALIZZAZIONE

NOME DEL CAMPO	Indicazioni per la compilazione
Partecipazione ancora detenuta alla data di adozione del provvedimento	Sì
Società controllata da una quotata	No
CF della società quotata controllante	
Denominazione della società quotata controllante	
La partecipata svolge un'attività di produzione di beni e servizi a favore dell'Amministrazione?	No
Attività svolta dalla Partecipata	produzione di energia da fonti rinnovabili (art. 4, c. 7)
Descrizione dell'attività	
Quota % di partecipazione detenuta dal soggetto privato	
Svolgimento di attività analoghe a quelle svolte da altre società (art.20, c.2 lett.c)	No
Necessità di contenimento dei costi di funzionamento (art.20, c.2 lett.f)	No
Necessità di aggregazione di società (art.20, c.2 lett.g)	No
L'Amministrazione ha fissato, con proprio provvedimento, obiettivi specifici sui costi di funzionamento della partecipata? (art.19, c, 5)	No
Esito della revisione periodica	Mantenimento senza interventi
Modalità (razionalizzazione)	
Termine previsto per la razionalizzazione	
Dichiarazione di Cessione a titolo oneroso in Revisione straordinaria	
Applicazione dell'art. 24, comma 5-bis	
Note	

4. SCHEDA DI DETTAGLIO SULLE SINGOLE PARTECIPAZIONI DIRETTE NON PIU' DETENUTE ALLA DATA DI ADOZIONE DEL PROVVEDIMENTO DI RICOGNIZIONE

Scioglimento/Liquidazione della società

DATI ANAGRAFICI DELLA PARTECIPATA

Codice Fiscale	02002560221
Denominazione	ALTO GARDA IMPIANTI

NOME DEL CAMPO	Indicazioni per la compilazione
Partecipazione non più detenuta in attuazione di precedenti piani di razionalizzazione	Sì
Data di conclusione della procedura	30.06.2021
Società cessata a chiusura della seguente procedura	Liquidazione volontaria o giudiziale
Dettagli causa di cessazione della società	Liquidazione volontaria (atto di data 25/05/2021)
Data di cancellazione della società dal Registro delle Imprese	11/08/2021
Ottenimento di un introito finanziario	No
Ammontare dell'introito finanziario previsto dall'operazione (€)	
Ammontare dell'introito finanziario incassato (€)	
Data in cui è avvenuto l'incasso dell'introito finanziario	
Data prevista per l'incasso del saldo	
Ulteriori informazioni	Data cessazione attività 30/06/2021

RELAZIONE

Nell'ultima ricognizione periodica al 31.12.2019 approvata dal Consiglio comunale con la delibera n. 50 del 30.12.2020 si prendeva atto del permanere dell'inattività della società AGI srl e delle criticità di cui all'art. 18 comma 3 bis e 3 bis 1 della L.P. 10 febbraio 2005, integrato dall'art. 24 comma 4 della L.P. n. 27/2010 e ss.mm (società ancora inattiva, priva di dipendenti e con un fatturato medio dell'ultimo triennio non superiore a 250 mila euro) ma si ribadiva la volontà di questo Ente, unitamente ad altri soci, di mantenere la partecipazione in AGI srl, seppur nel contesto di un processo di razionalizzazione che avrebbe dovuto portare all'operatività della società entro il 2021.

Di diverso avviso i Comuni di Riva del Garda (partecipazione al 39,76%) e Ledro (partecipazione al 6,5%), che deliberavano rispettivamente la richiesta di messa in liquidazione della società ed il recesso dalla compagine societaria con rimborso del valore della propria quota di partecipazione.

L'Amministratore unico della società AGI srl, provvedeva a convocare l'assemblea ordinaria per il giorno 8 marzo 2021 con all'ordine del giorno la presentazione del bilancio al 31.12.2020, l'operatività della società e il recesso da parte del socio Comune di Ledro. In seno all'Assemblea citata i Rappresentanti dei Comuni di Riva del Garda, Tenno, Dro e Ledro votavano per la messa in liquidazione della Società e per la conseguente nomina del dott. Migliorini, Amministratore unico della società stessa, quale Liquidatore, mentre i rappresentanti dei Comuni di Arco e Nago Torbole si astenevano. L'assemblea prendeva atto della proposta dell'Amministratore di procedere alla liquidazione della società mediante la procedura cosiddetta "semplificata". Con propria determinazione del 06.04.2021, trasmessa a tutti i soci (ns. prot. n. 4884 di data 08.04.2021) l'Amministratore unico accertava la causa di scioglimento della società per "conseguimento dell'oggetto sociale o per la

sopravvenuta *impossibilità di conseguirlo*”, ai sensi del punto 2 comma 1 dell'art. 2484 del C.C. (iscritta al Registro delle Imprese in data 22 aprile 2021 (data civilistica di effetto fiscale di inizio della liquidazione).

Con deliberazione consiliare n. 12 del 20.05.2021 questo Ente aderiva alla proposta dell'Amministratore unico di Alto Garda Impianti (AGI) srl di scioglimento mediante liquidazione della società stessa, partecipata da questo Comune unitamente agli altri Comuni dell'Alto Garda e Ledro, per sopravvenuta impossibilità di conseguimento dell'oggetto sociale ai sensi del punto 2 comma 1 dell'art. 2484 del Codice Civile.

Successivamente l'assemblea ordinaria dei soci di data 25 maggio 2021 deliberava all'unanimità dei soci pubblici, così come previsto dallo Statuto, la nomina del Liquidatore unico nella persona del dr Floriano Migliorini, depositata in data 22 giugno 2021. Il Liquidatore unico ha provveduto a redigere il Bilancio di liquidazione al 29.06.2021 redatto in forma micro imprese art. 2435 Codice Civile.



COMUNE DI NAGO-TORBOLE
PROVINCIA DI TRENTO

SERVIZI ECONOMICO-FINANZIARI

Proposta di deliberazione Consiglio Comunale n. 151 di data 17/12/2021

Oggetto: Esame ed approvazione del provvedimento di ricognizione delle partecipazioni societarie del Comune di Nago-Torbole al 31.12.2020.

PARERE IN ORDINE ALLA REGOLARITA' TECNICO-AMMINISTRATIVA

Vista la suddetta proposta di deliberazione, si esprime, ai sensi dell'art. 185 del Codice degli Enti Locali della Regione autonoma Trentino - Alto Adige approvato con L.R. 03.05.2018 n. 2 e s.m. e dell'art. 4 del Regolamento sui controlli interni approvato con deliberazione del Consiglio comunale n. 19 di data 29.06.2016, parere FAVOREVOLE in ordine alla regolarità tecnico – amministrativa.

Nago-Torbole, 17/12/2021

IL RESPONSABILE DEI
SERVIZI ECONOMICO-FINANZIARI

Elisabetta Pegoretti



COMUNE DI NAGO-TORBOLE
PROVINCIA DI TRENTO

SERVIZI ECONOMICO-FINANZIARI

Proposta di Delibera Consiglio Comunale n. 151 di data 17/12/2021

Oggetto: Esame ed approvazione del provvedimento di ricognizione delle partecipazioni societarie del Comune di Nago-Torbole al 31.12.2020.

PARERE IN ORDINE ALLA REGOLARITA' CONTABILE

Vista la suddetta proposta di deliberazione, si esprime, ai sensi dell'art. 185 del Codice degli Enti Locali della Regione autonoma Trentino – Alto Adige approvato con L.R. 03.05.2018 n. 2 e s.m. e dell'art. 4 del Regolamento sui controlli interni approvato con deliberazione del Consiglio comunale n. 19 di data 29.06.2016, parere FAVOREVOLE in ordine alla regolarità contabile.

Nago-Torbole, 17/12/2021

IL RESPONSABILE
DEI SERVIZI ECONOMICO-FINANZIARI
Elisabetta Pegoretti