



COMUNE DI NAGO-TORBOLE
PROVINCIA DI TRENTO

VERBALE DI DELIBERAZIONE N. 44
del CONSIGLIO COMUNALE

OGGETTO: Esame ed approvazione del provvedimento di ricognizione delle partecipazioni societarie del Comune di Nago-Torbole al 31.12.2021.

L'anno duemilaventidue addì ventisette del mese di dicembre alle ore 14:00, nella sala consiliare di Torbole, a seguito di convocazione regolarmente disposta con avviso ai Consiglieri, si è riunito il Consiglio comunale, nelle persone dei signori:

Morandi Gianni	Presidente	Presente
Balduzzi Sara	Consigliere	Presente
Boretto Lorenzo	Consigliere	Assente giustificato
Di Lucia Giovanni	Consigliere	Presente
Dusatti Danny	Consigliere	Presente
Malagoli Fabio	Consigliere	Presente
Mandelli Claudio	Consigliere	Presente
Mandelli Francesco	Consigliere	Presente
Masato Luigi	Consigliere	Presente
Mazzocchi Giovanni	Consigliere	Presente
Mazzoldi Giuseppe	Consigliere	Presente
Nodari Matteo	Consigliere	Presente
Perugini Giovanni	Consigliere	Presente
Rosà Giuliano	Consigliere	Presente
Vicentini Giovanni	Consigliere	Presente

Presiede: Il Presidente, Gianni Morandi

Assiste: La ViceSegretaria comunale, Elisabetta Pegoretti

Riconosciuto legale il numero degli intervenuti, il Presidente dichiara aperta la discussione sull'argomento in oggetto.

OGGETTO: Esame ed approvazione del provvedimento di ricognizione delle partecipazioni societarie del Comune di Nago-Torbole al 31.12.2021.

IL CONSIGLIO COMUNALE

Letta la proposta di deliberazione presentata dai Servizi Economico-Finanziari, relativa all'oggetto;

Premesso che:

- ai sensi dell'art. 20 del D.Lgs. 19 agosto 2016 n. 175, recante il Testo unico in materia di società a partecipazione pubblica (T.U.S.P.), le Pubbliche Amministrazioni devono effettuare annualmente, con proprio provvedimento, un'analisi dell'assetto complessivo delle Società in cui detengono partecipazioni, dirette o indirette, predisponendo, ove ricorrano i presupposti di legge, un piano di riassetto per la loro razionalizzazione, fusione o soppressione, anche mediante liquidazione o cessione;

- in virtù della clausola di salvaguardia contenuta nell'art. 23 del D.lgs. 19 agosto 2016 n. 175, il legislatore provinciale ha recepito il T.U.S.P in parte applicando direttamente le norme ivi contenute ed in parte prevedendo una diversa disciplina locale. Nello specifico ai sensi dell'art. 18, comma 3 bis, della Legge Provinciale 1 febbraio 2005, n. 1 e dell'art. 24, comma 4, della Legge Provinciale 27 dicembre 2010, n. 27, entrambi modificati dalla Legge Provinciale 29 dicembre 2016, n. 19, (legge collegata alla manovra di bilancio provinciale 2017), gli Enti locali della Provincia Autonoma di Trento sono tenuti, con atto triennale aggiornabile entro il 31 dicembre di ogni anno, alla ricognizione delle proprie partecipazioni societarie, dirette e indirette e ad adottare un programma di razionalizzazione quando ne ricorrano i seguenti presupposti:

- a) partecipazioni societarie che non possono essere detenute in conformità all'articolo 24 comma 1, della legge provinciale 27 dicembre 2010, n. 27;

- b) società che risultano prive di dipendenti o che hanno un numero di amministratori superiore a quello dei dipendenti, ad esclusione delle società che hanno come oggetto sociale esclusivo la gestione delle partecipazioni societarie;

- c) partecipazioni in società che svolgono attività analoghe o simili a quelle svolte da altre società controllate o da propri enti strumentali di diritto pubblico e privato;

- d) partecipazioni in società che, nel triennio precedente, hanno conseguito un fatturato medio non superiore a 1.000.000 di euro (per le società partecipate dalla Provincia) e non superiore a 250.000 euro (per le società non partecipate dalla Provincia);

- e) partecipazioni in società, diverse da quelle costituite per la gestione di un servizio d'interesse generale, che hanno prodotto un risultato negativo per quattro dei cinque esercizi precedenti;

- f) necessità di contenimento dei costi di funzionamento;

- g) necessità di aggregazione di società detenute in conformità all'articolo 24, comma 1, della legge provinciale n. 27 del 2010;

Dato atto che i sopra citati presupposti, stabiliti dalla normativa provinciale, al fine di individuare le partecipazioni oggetto dell'eventuale programma di razionalizzazione, sono sostanzialmente gli stessi stabiliti dalla normativa statale con l'unica eccezione di rilievo riferita al fatturato medio delle società partecipate che per la normativa provinciale è inferiore (non superiore ad € 1.000.000 per le società partecipate dalla Provincia e non superiore ad € 250.000 per le società non partecipate dalla Provincia);

Dato atto che questo Ente ha ritenuto opportuno approvare annualmente entro il 31 dicembre il provvedimento di ricognizione delle proprie partecipazioni sebbene la norma

provinciale, come detto, preveda che la ricognizione delle partecipazioni debba essere fatta obbligatoriamente con atto triennale;

Richiamate a proposito:

- la deliberazione n. 46 del 27 settembre 2017 con la quale questo Consiglio comunale ha provveduto alla revisione straordinaria di tutte le partecipazioni possedute alla data del 31.12.20016, in ottemperanza a quanto previsto dall'art. 7 comma 10 della L.P. n. 19/2016 e in analogia a quanto a sua volta disposto dall'art. 24 del D.lgs 175/2016;
- le deliberazione n. 39 del 27.12.2018, n. 36 del 23.12.2019, n. 50 del 30.12.2020 , n. 39 del 29.12.2021 con la quale il Consiglio comunale ha provveduto ad approvare la ricognizione periodica delle partecipazioni societarie possedute dal Comune di Nago-Torbole rispettivamente alla data del 31.12.2017, del 31.12.2018, del 31.12.2019, del 31.12.2020;

Ritenuto pertanto di provvedere all'aggiornamento della ricognizione periodica delle partecipazioni detenute dal Comune alla data del 31.12.2021;

Dato atto che non sono intervenute modifiche rilevanti alla normativa che presiede all'adempimento in oggetto, e non risultando ad oggi emanate, né da parte della Struttura di monitoraggio costituita presso il MEF, né dalla Corte dei Conti, specifiche direttive per gli adempimenti dell'anno 2022;

Vista la Circolare del Consorzio dei Comuni trentini prot. 12329 del 14.11.2022, acquisita al protocollo comunale in pari data al n. 17076, con la quale sono stati forniti alcuni elementi orientativi per l'effettuazione della ricognizione periodica delle partecipazioni societarie ed in particolare:

- ambito oggettivo delle partecipazioni considerate: esclusivamente partecipazioni in società, come definite dall'art. 3 co. 1 lett. l) d.lgs. n. 175/2016, detenute in via diretta o in via indiretta, purché attraverso società o altri organismi soggetti a controllo, anche congiunto, da parte dell'amministrazione pubblica. In merito al concetto di società controllata, ai fini del d.lgs. n. 175/2016, si richiamano le indicazioni contenute nell'orientamento concernente "la nozione di società a controllo pubblico" di cui all'articolo 2, comma 1, lett. m), del decreto legislativo 19 agosto 2016, n. 175", pubblicato il 15 febbraio 2018 sul sito istituzionale del Dipartimento del tesoro (www.dt.mef.gov.it). Secondo gli indirizzi emanati dal MEF in occasione della precedente ricognizione, si considerano controllate le società in house, su cui l'Ente eserciti il controllo analogo, di cui all'art. 5 co. 5 d.lgs. n. 50/2016 congiuntamente ad altri soggetti pubblici. Non sono prese, invece, in considerazione le partecipazioni dirette in associazioni, fondazioni o altri enti di diritto privato, né le partecipazioni indirette in società detenute per il tramite di soggetti che non sono controllati, secondo l'ampia accezione di cui sopra, dall'Ente locale;
- competenza all'adozione del provvedimento: le linee guida emanate dalla Struttura ministeriale ex art. 15 d.lgs. n. 175/2016 riconducono l'adozione del provvedimento alla competenza consiliare;
- contenuto: attraverso il provvedimento in oggetto, si sottopongono tutte le partecipazioni ricadenti nell'ambito oggettivo sopra descritto alla verifica di insussistenza degli indici individuati dall'art. 18 co. 3 bis 1 l.p. n. 1/2005 (da leggersi in uno con l'art. 24 co. 3 l.p. n. 27/2010). Qualora l'Amministrazione detenga partecipazioni in società che integrino i presupposti individuati dalle disposizioni precitate, il provvedimento individuerà motivatamente un programma di razionalizzazione societaria, teso al superamento delle criticità rilevate, mediante l'eventuale emanazione di specifiche prescrizioni di gestione nei confronti della società, oppure la previsione di operazioni straordinarie (fusione, liquidazione etc.) o ancora la dismissione della partecipazione (mediante alienazione o recesso). Il programma di razionalizzazione, accompagnato da un'apposita relazione tecnica, individua specificatamente le modalità ed i tempi di attuazione delle misure

previste, e stabilisce il termine entro cui è adottata la relazione sulla sua attuazione e sul conseguimento degli obiettivi, anche in termini differenziati rispetto a quanto previsto dall'art. 20 co. 4, d.lgs. n. 175/2016;

- modelli per la redazione del provvedimento: vengono in rilievo i modelli pubblicati sul Portale partecipazioni del MEF;

- trasmissione del provvedimento: il provvedimento adottato dovrà essere trasmesso alla sezione di controllo territorialmente competente della Corte dei conti, attraverso l'applicativo ConTE, ed alla Struttura per l'indirizzo, il controllo e il monitoraggio sull'attuazione del d.lgs. n. 175/2016, costituita presso il MEF, attraverso l'applicativo Partecipazioni;

Dato atto che l'allegato al presente provvedimento risulta pertanto composto dalle schede, debitamente compilate, di cui ai citati modelli MEF, adattate alla peculiarità delle disposizioni normative provinciali;

Evidenziato che nel corso del 2021:

- la partecipazione in Alto Garda Impianti è stata oggetto di dismissione mediante messa in liquidazione della società (deliberazione del Consiglio comunale n. 12 del 20.05.2021);
- è stata deliberata l'adesione alla società Gestione Entrate Locali srl (deliberazione del Consiglio comunale n. 12 del 20.05.2021);

Evidenziato che dalla ricognizione delle partecipazioni è emerso che tutte le partecipazioni dirette detenute alla data del 31.12.2021 (ed attualmente possedute) possono essere mantenute in quanto rispondenti ai requisiti stabiliti dalla normativa o per le motivazioni meglio indicate nelle apposite schede di ricognizione della partecipazione;

Atteso che, sia per quanto riguarda le Società cosiddetta "di sistema" di cui alla L.p. 3/2006 (Trentino Trasporti S.p.a., Trentino Digitale S.p.a.) sia per quanto riguarda il Consorzio dei Comuni trentini soc. coop., tutte Società in house pluripartecipate, il Comune di Nago-Torbole non dispone, in considerazione della misura minoritaria della partecipazione, degli strumenti atti ad imporre unilateralmente eventuali misure di razionalizzazione, anche con riferimento alle partecipazioni indirette detenute per il tramite di queste Società; pertanto eventuali proposte di razionalizzazione possono essere solamente esposte, nelle sedi deputate, agli altri Enti che condividono il controllo analogo (comitato di indirizzo ovvero assemblea dei soci);

Dato atto inoltre che, per quanto riguarda nello specifico le cosiddette "società di sistema", occorre rinviare ai programmi di riassetto periodicamente adottati dalla Giunta provinciale, alla quale compete la funzione di impartire direttive ed effettuare le valutazioni in ordine ad eventuali operazioni straordinarie di aggregazione o trasformazione delle suddette Società nonché in ordine alla gestione delle partecipazioni indirette;

Visto quindi l'esito della ricognizione delle partecipazioni di cui all'Allegato A) alla presente deliberazione, allegato che ne costituisce parte integrante e sostanziale;

Tenuto conto che l'esame ricognitorio di tutte le partecipazioni dirette e indirette, alla data del 31.12.2021, è stato istruito dal competente servizio comunale in conformità alle disposizioni sopra indicate compilando per ogni partecipazione la relativa scheda con i dati richiesti e le annotazioni del caso;

Precisato che relativamente alle partecipazioni indirette, avuto riguardo delle indicazioni fornite dalla linee guida Ministeriali, sono state prese in considerazione solamente quelle di primo livello detenute tramite società controllate alla data del 31.12.2021;

Acquisito il parere favorevole sulla presente proposta, espresso dall'organo di revisione dott.ssa Valentini Lisa, assunto a protocollo comunale in data sub. n. ;

Ricordato che le risultanze della presente ricognizione vanno trasmesse, ai sensi degli art. 15 e 24 comma 3 del d.lgs 175/2016, al Ministero dell'Economia e delle Finanze (MEF), attraverso l'applicativo Partecipazioni del Portale Tesoro (<http://portaletesoro.mef.gov.it>), mentre copia del presente provvedimento andrà inviato alla sezione di controllo di Trento della Corte dei Conti mediante l'apposito portale "ConTe";

Visti:

- il D.Lgs. 19 agosto 2016 n. 175 e ss.mm.;
- l'art. 18, commi 3 bis e 3 bis 1 della L.P. 10 febbraio 2005, n. 1;
- l'art. 24 della L.P. 27 dicembre 2010 n. 27;
- le linee guida del Ministero dell'Economia e delle Finanze – Dipartimento del Tesoro, emanate di concerto con la Corte dei Conti e pubblicate in data 23/11/2018;
- la Circolare del Consorzio dei Comuni trentini prot. 12329 del 14.11.2022;

Richiamati:

- il decreto sindacale n. 9 di data 30 marzo 2015 con il quale è stato approvato il Piano operativo di razionalizzazione delle società e delle partecipazioni societarie;
- la propria precedente deliberazione n. 46 del 27 settembre 2017 recante *"Revisione straordinaria delle partecipazioni ex art. 7 comma 10 L.P. 29 dicembre 2016, n. 19 e art. 24, D.Lgs. 19 agosto 2016 n. 175: ricognizione delle partecipazioni societarie possedute ed individuazione delle partecipazioni da alienare"*;
- le deliberazioni n. 39 del 27.12.2018, n. 36 del 23.12.2019, n. 50 del 30.12.2020, n. 39 del 29.12.2021 con la quale il Consiglio comunale ha provveduto ad approvare la ricognizione periodica delle partecipazioni societarie possedute dal Comune di Nago-Torbole rispettivamente alla data del 31.12.2017, del 31.12.2018, del 31.12.2019, del 31.12.2020;

Visti:

- la Legge regionale 3 maggio 2018 n. 2 "Codice degli enti locali della Regione autonoma Trentino-Alto Adige" e s.m.;
- la L.P. 9.12.2015 n. 18 "Modificazioni della legge provinciale di contabilità 1979 e altre disposizioni di adeguamento dell'ordinamento provinciale e degli enti locali al D.Lgs. 118/2011 e s.m. (Disposizioni in materia di armonizzazione dei sistemi contabili e degli schemi di bilancio delle Regioni, degli enti locali e dei loro organismi, a norma degli artt. 1 e 2 della L. 5.5.2009 n. 42)";
- il D.Lgs. 267/2000 (Testo Unico Enti Locali) e s.m.;
- l'art. 33 dello Statuto Comunale;
- il vigente Regolamento di contabilità;
- il vigente Regolamento comunale sui controlli interni;
- le deliberazioni del Consiglio comunale, immediatamente eseguibili, n. 30 di data 23.11.2021 con la quale è stato approvato il Documento unico di programmazione 2022-2024 e n. 42 di data 29.12.2021 con la quale è stata approvata la nota di aggiornamento allo stesso;
- la deliberazione del Consiglio comunale n. 43 di data 29.12.2021, immediatamente eseguibile, con la quale è stato approvato il Bilancio di previsione finanziario 2022-2024 e della nota integrativa (Bilancio armonizzato di cui all'Allegato 9 del D.Lgs. 118/2001) così come modificato dal D.Lgs. n. 126/2014;

• la deliberazione della Giunta comunale n. 1 di data 13.01.2022 con la quale è stato approvato il P.E.G. (Piano esecutivo di gestione) per l'esercizio finanziario 2022 ed individuati gli atti amministrativi gestionali devoluti alla competenza dei Responsabili dei Servizi ed Uffici;

Rilevata la necessità di dichiarare la presente deliberazione immediatamente eseguibile al fine del rispetto dei tempi di adozione del provvedimento fissati dalla normativa in materia;

Attesa la propria competenza a deliberare, come chiarito nelle linee guida emanate dalla competente struttura ministeriale;

Preso atto degli allegati pareri, formulati sulla proposta di deliberazione in oggetto ai sensi e per gli effetti dell'art. 185 del Codice degli Enti Locali della Regione Autonoma Trentino-Alto Adige approvato con Legge Regionale 3 maggio 2018 n. 2 e s.m. e dell'art. 4 del Regolamento sui controlli interni, approvato con deliberazione del Consiglio comunale n. 19 di data 29.06.2016, e precisamente:

• parere favorevole del responsabile dei Servizi Economico-Finanziari Elisabetta Pegoretti, in ordine alla regolarità tecnico-amministrativa,

• parere favorevole del responsabile dei Servizi Economico-Finanziari Elisabetta Pegoretti, in ordine alla regolarità contabile;

Con voti favorevoli n. 11, contrari n. 3 (Perugini Giovanni, Mazzocchi Giovanni e Di Lucia Giovanni) ed astenuti n. 0, espressi per alzata di mano su n. 14 consiglieri presenti e votanti;

DELIBERA

- 1) di approvare, per quanto meglio espresso in premessa, la ricognizione periodica delle partecipazioni societarie possedute dal Comune di Nago-Torbole alla data del 31.12.2021 come risultanti dal documento Allegato A) alla presente deliberazione, della quale costituisce parte integrante e sostanziale;
- 2) di trasmettere copia della presente deliberazione a tutte le società partecipate direttamente dal Comune;
- 3) di trasmettere ai sensi degli art. 15 e 24 comma 3 del d.lgs 175/2016, l'esito della presente ricognizione al Ministero dell'Economia e delle Finanze (MEF), attraverso l'applicativo Partecipazioni del Portale Tesoro (<http://portaletesoro.mef.gov.it>);
- 4) di inviare copia della presente deliberazione alla competente Sezione regionale di controllo della Corte dei Conti mediante l'apposito portale "ConTe";
- 5) di dichiarare la presente deliberazione immediatamente eseguibile ai sensi dell'art. ai sensi dell'art. 183, comma 4, della Legge regionale 3 maggio 2018 n. 2 "Codice degli enti locali della Regione autonoma Trentino-Alto Adige" e s.m., con voti favorevoli n. 11, contrari n. 3 (Perugini Giovanni, Mazzocchi Giovanni e Di Lucia Giovanni) ed astenuti n. 0, espressi in forma palese su n. 14 consiglieri presenti e votanti;
- 6) di evidenziare, ai sensi dell'art. 4 della L.P. 30 novembre 1992 n. 23 e s.m., che avverso la presente deliberazione sono ammessi i seguenti ricorsi:
 - a) opposizione alla Giunta comunale entro il periodo di pubblicazione, ai sensi dell'art. 183, comma 5, della Legge regionale 3 maggio 2018 n. 2 "Codice degli enti locali della Regione autonoma Trentino-Alto Adige";
 - b) ricorso giurisdizionale al T.R.G.A. di Trento entro 60 giorni, ai sensi degli artt. 5 e 29 del D.Lgs 2 luglio 2010, n. 104;

c) ricorso straordinario al Presidente della Repubblica entro 120 giorni, ai sensi dell'art. 8 del D.P.R. 24 novembre 1971, n. 1199.(*).

(*) i ricorsi b) e c) sono alternativi

Proposta n. 143 dei SERVIZI ECONOMICO-FINANZIARI
Istruita da Cassoni Donatella

Data lettura del presente verbale, viene approvato e sottoscritto.

Il Presidente, Gianni Morandi

La ViceSegretaria comunale, Elisabetta Pegoretti

Alla presente deliberazione sono uniti:

- parere in ordine alla regolarità tecnico-amministrativa;
- parere in ordine alla regolarità contabile.

ALLEGATI - **Allegato A** (impronta:

**EADE9A6382DE3E3638E36115BE720DC7F448D472E997CE6EDE2B10F629
15A77F)**



COMUNE DI NAGO-TORBOLE
PROVINCIA DI TRENTO

**RICOGNIZIONE PERIODICA
DELLE PARTECIPAZIONI SOCIETARIE
ALLA DATA DEL 31 DICEMBRE 2021
(ART. 18, COMMA 3 BIS 1 L.P. 1/2005 E ART. 24 L.P. 27/2010)**



COMUNE DI NAGO-TORBOLE
PROVINCIA DI TRENTO

**RICOGNIZIONE PERIODICA
DELLE PARTECIPAZIONI SOCIETARIE
ALLA DATA DEL 31 DICEMBRE 2021
(ART. 18, COMMA 3 BIS 1 L.P. 1/2005 E ART. 24 L.P. 27/20109)**

INDICE

1. PREMESSA NORMATIVA

- 1.1 Enti assoggettati al TUSP ed enti esclusi
- 1.2 Partecipazioni oggetto della razionalizzazione periodica
- 1.3 Compatibilità tra legge provinciale e legge statale
- 1.4 Vincoli

2. RICOGNIZIONE DELLE SOCIETÀ' PARTECIPATE

- 2.1 Rappresentazione grafica delle società partecipate al 31.12.2021
- 2.2 Ricognizione delle partecipazioni societarie possedute direttamente o indirettamente al 31.12.2021

3. INFORMAZIONI DI DETTAGLIO SULLE SINGOLE PARTECIPAZIONI

1. PREMESSA NORMATIVA

In base all'articolo 24, comma 1, del decreto legislativo 19 agosto 2016, n. 175, recante Testo Unico in materia di società a partecipazione pubblica (TUSP), ciascuna amministrazione pubblica, entro il 30 settembre 2017, era chiamata a effettuare, con provvedimento motivato, la ricognizione straordinaria delle partecipazioni possedute alla data del 23 settembre 2016, individuando quelle da alienare o da assoggettare alle misure di razionalizzazione di cui all'articolo 20 del TUSP.

Una volta operata tale ricognizione straordinaria, le pubbliche amministrazioni hanno l'obbligo, ai sensi dell'art. 20 del TUSP, di **procedere annualmente alla revisione periodica delle partecipazioni detenute predisponendo, ove ne ricorrano i presupposti, un piano di riassetto per la loro razionalizzazione**.

A tale obbligo sono tenute le amministrazioni di cui all'articolo 1, comma 2, del decreto legislativo 30 marzo 2001, n. 165, i loro consorzi o associazioni per qualsiasi fine istituiti, gli enti pubblici economici e le autorità di sistema portuale (art. 2, comma 1, lettera a), del TUSP).

1.1 Enti assoggettati al TUSP ed enti esclusi

Le amministrazioni tenute alla comunicazione dei piani di razionalizzazione periodica sono quelle indicate nell'art. 1, comma 2, del D.Lgs. 30 marzo 2001, n. 165, nonché i loro consorzi o associazioni per qualsiasi fine istituiti, gli enti pubblici economici e le autorità di sistema portuale.

In particolare, l'art. 1, comma 2, del D.Lgs. n. 165 del 2001, stabilisce che: "Per amministrazioni pubbliche si intendono tutte le amministrazioni dello Stato, ivi compresi gli istituti e scuole di ogni ordine e grado e le istituzioni educative, le aziende ed amministrazioni dello Stato ad ordinamento autonomo, le Regioni, le Province, i Comuni, le Comunità montane, e loro consorzi e associazioni, le istituzioni universitarie, gli Istituti autonomi case popolari, le Camere di commercio, industria, artigianato e agricoltura e loro associazioni, tutti gli enti pubblici non economici nazionali, regionali e locali, le amministrazioni, le aziende e gli enti del Servizio sanitario nazionale, l'Agenzia per la rappresentanza negoziale delle pubbliche amministrazioni (ARAN) e le Agenzie di cui al decreto legislativo 30 luglio 1999, n. 300. Fino alla revisione organica della disciplina di settore, le disposizioni di cui al presente decreto continuano ad applicarsi anche al CONI". Con riferimento ai consorzi costituiti tra Comuni, che non rivestono forma societaria, questi ultimi rientrano nel perimetro soggettivo del TUSP e, pertanto, sono tenuti ad adottare i piani di razionalizzazione periodica delle partecipazioni da essi detenute. Non sono oggetto di razionalizzazione le partecipazioni degli enti comunali in detti consorzi.

1.2 Partecipazioni oggetto della razionalizzazione periodica

Come delineato all'articolo 1, comma 1, del TUSP, le disposizioni dello stesso TUSP si applicano avendo riguardo alle partecipazioni detenute dalle amministrazioni in **società a totale o parziale partecipazione pubblica, sia diretta che indiretta** (c.d. perimetro oggettivo).

Ai sensi dell'art. 2, comma 1, lett. f), dello stesso TUSP, per "partecipazione" si deve intendere *"la titolarità di rapporti comportanti la qualità di socio in società o la titolarità di strumenti finanziari che attribuiscono diritti amministrativi"*.

Una società si considera:

- **partecipata direttamente**, quando l'amministrazione è titolare di rapporti comportanti la qualità di socio o di strumenti finanziari che attribuiscono diritti amministrativi nella società;
- **partecipata indirettamente**, quando la partecipazione è detenuta dall'amministrazione per il tramite di società o altri organismi soggetti al controllo da parte di una singola amministrazione o di più pubbliche amministrazioni congiuntamente.

Pertanto, rientrano fra le “**partecipazioni indirette**” soggette alle disposizioni del TUSP sia le **partecipazioni detenute da una pubblica amministrazione tramite una società o un organismo controllati dalla medesima (controllo solitario)**, sia le **partecipazioni detenute in una società o in un organismo controllati congiuntamente da più Pubbliche Amministrazioni (controllo congiunto)**.

Si precisa, inoltre, che la nozione di organismo “tramite” non comprende gli enti che rientrano nell'ambito soggettivo di applicazione del TUSP ai sensi del menzionato articolo 2, comma 1, lett. a), come i consorzi di cui all'art. 31 del TUEL e le aziende speciali di cui all'art. 114 del TUEL che dovranno procedere ad adottare un autonomo provvedimento di razionalizzazione periodica delle partecipazioni pubbliche detenute.

Non sono quindi prese in considerazione le partecipazioni in associazioni, fondazioni o altri enti di diritto privato, né le partecipazioni detenute per il tramite di organismi non controllati dall'Ente Locale.

1.3 Compatibilità tra legge provinciale e legge statale

In forza del criterio di riparto di competenze tra Stato, Regioni ed enti locali sancito nell'articolo 117 della Costituzione, le disposizioni contenute nel TUSP si applicano anche alle Regioni a statuto ordinario e agli enti locali.

Pertanto, sulle disposizioni contenute nel decreto legislativo 16 giugno 2017, n. 100, di integrazione e correzione del TUSP, è stata acquisita, nella Conferenza unificata del 16 marzo 2017, l'intesa tra Stato, Regioni ed enti locali al fine di sanare il deficit partecipativo rilevato dalla Corte Costituzionale nella sentenza 25 novembre 2016, n. 251.

Quanto all'applicabilità delle norme del TUSP alle regioni a statuto speciale e alle province autonome di Trento e di Bolzano, l'articolo 23 del TUSP, rubricato “**Clausola di salvaguardia**”, testualmente dispone: “*Le disposizioni del presente decreto si applicano nelle Regioni a statuto speciale e nelle province autonome di Trento e di Bolzano compatibilmente con i rispettivi statuti e le relative norme di attuazione, anche con riferimento alla legge costituzionale 18 ottobre 2001, n. 3*”.

Pertanto, le disposizioni del TUSP, adottate con atto avente forza di legge ordinaria, si applicano nelle Regioni a statuto speciale e nelle province autonome di Trento e di Bolzano solo se contengono una disciplina compatibile con quella eventualmente prevista, per la medesima materia, dai loro statuti, adottati con legge costituzionale, e dalle relative norme di attuazione.

Nel nostro contesto territoriale, in virtù della clausola di salvaguardia contenuta nell'art. 23 del D.Lgs 19 agosto 2016 n. 175, il legislatore provinciale ha recepito il decreto Madia in parte applicando direttamente le norme ivi contenute ed in parte prevedendo una diversa disciplina locale.

La normativa locale e più precisamente l'art. 7 della L.P. 19/2016 al comma 10 rimanda ai contenuti dell'art. 18, comma 3 bis 1 della L.P. 1/2005, come modificato dall'art. 7 della legge provinciale n. 19 del 29 dicembre 2016, per ciò che concerne i principi e le regole sulla base delle quali impostare la revisione straordinaria e la ricognizione periodica.

In particolare, l'art. 24, comma 4, della legge provinciale n. 27 del 2010 prevede che “allo scopo di razionalizzare la spesa connessa alle partecipazioni societarie per renderle più efficienti e funzionali, anche in conformità al vigente ordinamento statale ed europeo in materia di servizi pubblici, e per adeguarne l'organizzazione e l'attività all'articolo 20 del decreto legislativo n. 175 del 2016, gli enti locali, nel rispetto del proprio ordinamento, applicano l'articolo 18 (Disposizioni in materia di società partecipate dalla Provincia), commi 3 bis e 3 bis 1, della legge provinciale 10 febbraio 2005, n. 1, **ad eccezione del presupposto del fatturato medio annuale** o dell'idonea misura alternativa di pari valore che, in ragione delle peculiarità orografiche e sociali, è **fissato a 250.000 euro**, restando ferma la possibilità di discostarsi motivatamente.”

Nel dettaglio l'art. 18, comma 3 –bis della legge provinciale n. 1 del 2005 e ss.mm. prevede che:

“Il comma 3 bis si applica anche per adeguare l'organizzazione e l'attività delle società partecipate dalla Provincia all'articolo 20 del decreto legislativo n. 175 del 2016. Al riguardo la Provincia provvede con atto triennale, aggiornabile entro il 31 dicembre di ogni anno, alla ricognizione delle proprie partecipazioni societarie, dirette e indirette, e adotta il programma di razionalizzazione societaria, entro il 31 dicembre dell'anno di adozione dell'atto triennale o del suo aggiornamento, quando ricorrono i seguenti presupposti:

a) partecipazioni societarie che non possono essere detenute in conformità all'articolo 24 (Disposizioni in materia di società della Provincia e degli enti locali), comma 1, della legge provinciale 27 dicembre 2010, n. 27;

b) società che risultano prive di dipendenti o che hanno un numero di amministratori superiore a quello dei dipendenti, con esclusione delle società che hanno come oggetto sociale esclusivo la gestione delle partecipazioni societarie;

c) partecipazioni in società che svolgono attività analoghe o simili a quelle svolte da altre società controllate o da propri enti strumentali di diritto pubblico e privato;

d) partecipazioni in società che, nel triennio precedente, hanno conseguito un fatturato medio non superiore a un milione di euro o in un'idonea misura alternativa di pari valore, computata sull'attività svolta nei confronti, per conto o a favore dei soci pubblici, quali, ad esempio, i costi sostenuti da questi ultimi per lo svolgimento dell'attività da parte della società o gli indicatori di rendicontabilità nell'ambito del bilancio sociale predisposto; resta ferma la possibilità di discostarsi, motivatamente;

e) partecipazioni in società diverse da quelle costituite per la gestione di un servizio d'interesse generale che hanno prodotto un risultato negativo per quattro dei cinque esercizi precedenti;

f) necessità di contenimento dei costi di funzionamento;

g) necessità di aggregazione di società detenute in conformità all'articolo 24, comma 1, della legge provinciale n. 27 del 2010.

L'art. 24, comma 1, della legge provinciale n. 27 del 2010, come modificata all'art. 27, comma 3, della legge provinciale n. 19 del 29 dicembre 2016, individua i presupposti legittimanti la partecipazione societaria nel rispetto degli articoli 3,4,5 comma 3, e 7, commi 3 e 4, del D.Lgs. n. 175/2016 e dall'art. 24 medesimo della legge provinciale n. 27 del 2010.

L'art. 24, comma 1, della legge provinciale n. 27 del 2010, come modificata dalla legge provinciale n. 19 di data 29 dicembre 2016, prevede infatti che “La Provincia e gli enti locali possono costituire e partecipare a società, anche indirettamente, nel rispetto di quanto previsto dagli articoli 3, 4, 5, comma 3 e 7, commi 3 e 4, del decreto legislativo 19 agosto 2016, n. 175 (Testo unico in materia di società a partecipazione pubblica) e dal presente articolo”.

1.4 Vincoli

L'art. 3 del Testo Unico in materia di società a partecipazione pubblica prevede i tipi di società in cui è ammessa la partecipazione pubblica, ossia società, anche consortili, costituite in forma di società per azioni o di società a responsabilità limitata, anche in forma cooperativa.

L'art. 4 del D.Lgs. 175/2016 contiene i cosiddetti limiti di scopo e di attività, rispettivamente previsti dai commi 1 e 2.

Il **vincolo di scopo** impone un limite alla partecipazione delle Pubbliche Amministrazioni nelle società, sulla base dello scopo che queste perseguono, ossia: *“Le amministrazioni pubbliche non possono, direttamente o indirettamente, costituire società aventi per oggetto attività di produzione di beni e servizi **non strettamente necessarie per il perseguimento delle proprie finalità istituzionali**, né acquisire o mantenere partecipazioni, anche di minoranza, in tali società”*.

Il **vincolo di attività** di cui al comma 2 dell'art. 4 del D.Lgs. 175/2016 prescrive che le società in cui possono partecipare le Amministrazioni, oltre a dover perseguire obiettivi strettamente connessi con le finalità dell'ente partecipante, possono svolgere “esclusivamente” determinate attività, tassativamente elencate.

“Nei limiti di cui al comma 1, le amministrazioni pubbliche possono, direttamente o indirettamente, costituire società e acquisire o mantenere partecipazioni in società esclusivamente per lo svolgimento delle attività sotto indicate:

- a) produzione di un servizio di interesse generale, ivi inclusa la realizzazione e la gestione delle reti e degli impianti funzionali ai servizi medesimi;*
- b) progettazione e realizzazione di un'opera pubblica sulla base di un accordo di programma fra amministrazioni pubbliche, ai sensi dell'articolo 193 del decreto legislativo n. 50 del 2016;*
- c) realizzazione e gestione di un'opera pubblica ovvero organizzazione e gestione di un servizio d'interesse generale attraverso un contratto di partenariato di cui all'articolo 180 del decreto legislativo n. 50 del 2016, con un imprenditore selezionato con le modalità di cui all'articolo 17, commi 1 e 2;*
- d) autoproduzione di beni o servizi strumentali all'ente o agli enti pubblici partecipanti o allo svolgimento delle loro funzioni, nel rispetto delle condizioni stabilite dalle direttive europee in materia di contratti pubblici e della relativa disciplina nazionale di recepimento;*
- e) servizi di committenza, ivi incluse le attività di committenza ausiliarie, apprestati a supporto di enti senza scopo di lucro e di amministrazioni aggiudicatrici di cui all'articolo 3, comma 1, lettera a), del decreto legislativo n. 50 del 2016”*

Tuttavia se la partecipazione o la specifica attività da svolgere sono previste dalla normativa statale, regionale o provinciale le due condizioni dell'art. 4, commi 1 e 2, si intendono rispettate e sono consentite comunque le società partecipate dalla Provincia e dagli enti locali che, ai sensi del decreto del Presidente della Repubblica 26 marzo 1977, n. 235 (Norme di attuazione dello Statuto Speciale della regione Trentino- Alto Adige in materia di energia), svolgono attività elettriche, anche con la realizzazione e la gestione degli impianti e delle reti eventualmente funzionali a queste a

2. RICOGNIZIONE DELLE SOCIETÀ' PARTECIPATE

2.1 Rappresentazione grafica delle società partecipate al 31.12.2021

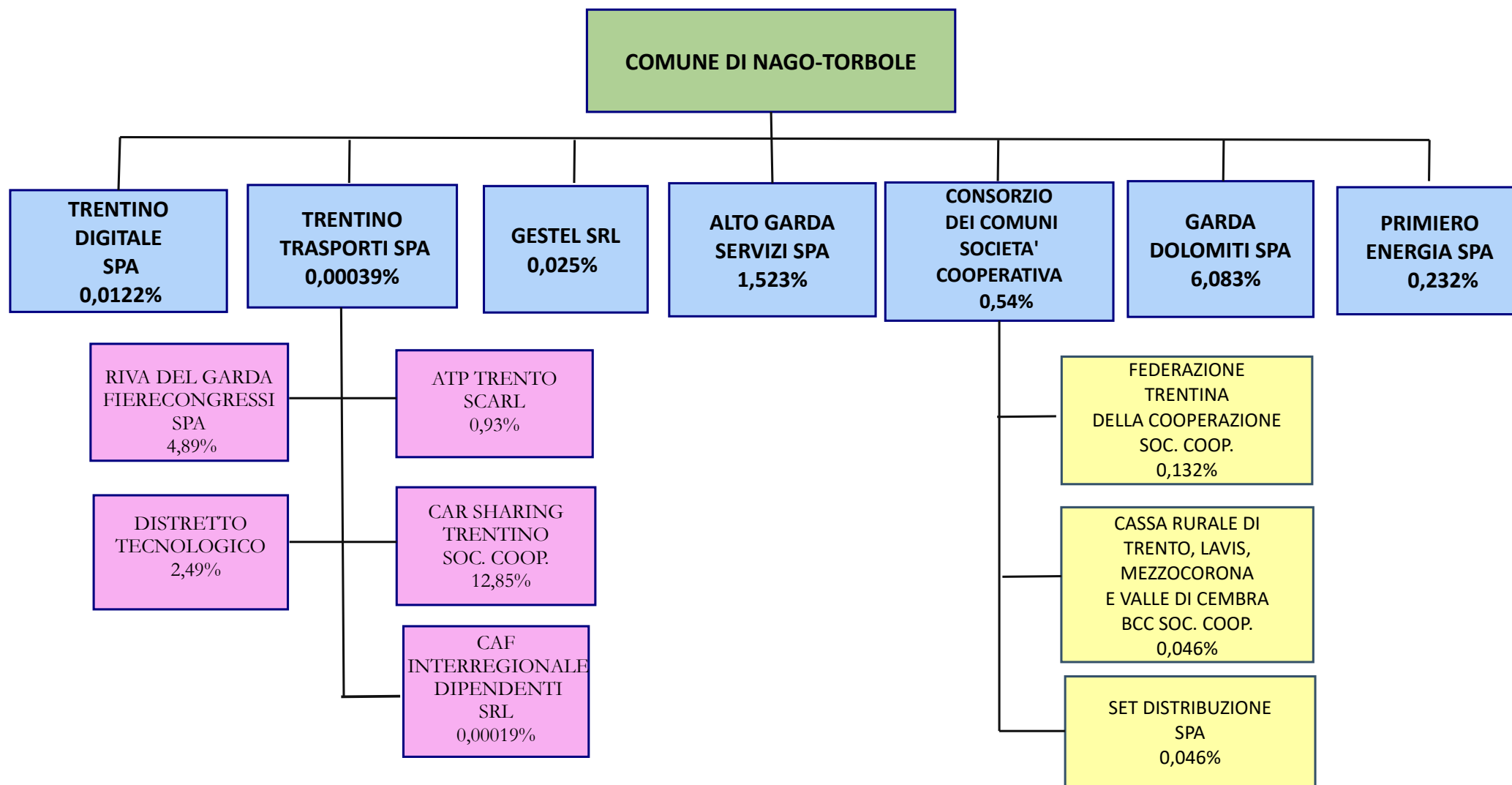

2.2 Ricognizione delle partecipazioni societarie possedute direttamente o indirettamente al 31.12.2021

A seguire la tabella riepilogativa delle **partecipazioni detenute direttamente ed indirettamente attraverso ciascuna tramite**. Si anticipano gli esiti della revisione, rinviando alle schede di ciascuna per l'analisi di dettaglio:

Partecipazioni dirette al 31.12.2021

N	NOME PARTECIPATA	CODICE FISCALE PARTECIPATA	QUOTA DI PARTECIPAZIONE (%)	ESITO DELLA RILEVAZIONE
1	CONSORZIO DEI COMUNI TARENTINI SOC. COOP.	01533550222	0,54	mantenimento senza interventi
2	TARENTINO DIGITALE SPA	00990320228	0,0122	mantenimento senza interventi
3	TARENTINO TRASPORTI SPA	01807370224	0,00039	mantenimento senza interventi
4	PRIMIERO ENERGIA SPA	01699790224	0,232	mantenimento senza interventi
5	GARDA DOLOMITI-AZIENDA PER IL TURISMO SPA	01855030225	6,083	mantenimento senza interventi
6	ALTO GARDA SERVIZI SPA	01581060223	1,523	mantenimento senza interventi
7	GESTEL SRL	02091030227	0,025	mantenimento senza interventi

Partecipazioni indirette al 31.12.2021 detenute attraverso:

CONSORZIO DEI COMUNI TARENTINI SOC. COOP.

N	NOME PARTECIPATA	CODICE FISCALE PARTECIPATA	PARTECIPAZIONE DETENUTA DALLA TRAMITE (%)	ESITO DELLA RILEVAZIONE
1	SET DISTRIBUZIONE SPA	01932800228	0,046	mantenimento senza interventi
2	CASSA RURALE DI TRENTO, LAVIS, MEZZOCORONA E VAL DI CEMBRA BCC	00107860223	0,046	cessione della partecipazione a titolo oneroso: 30.06.2023
3	FEDERAZIONE TARENTINA DELLA COOPERAZIONE SOC. COOP.	00110640224	0,132	mantenimento senza interventi

TRENTINO TRASPORTI S.P.A.

N	NOME PARTECIPATA	CODICE FISCALE PARTECIPATA	PARTECIPAZIONE DETENUTA DALLA TRAMITE (%)	ESITO DELLA RILEVAZIONE
1	CAF INTERREGIONALE DIPENDENTI S.R.L.	02313310241	0,00019	mantenimento senza interventi
2	CAR SHARING TARENTINO SOCIETA' COOPERATIVA	02130300227	12,85	in liquidazione
3	AZIENDA PER IL TURISMO TRENTO, MONTE BONDONE, VALLE DEI LAGHI SOC. A R.L.	01850080225	0,93	mantenimento senza interventi
4	RIVA DEL GARDA – FIERECONGRESSI S.P.A.	01235070222	4,89	mantenimento senza interventi
5	DISTRETTO TECNOLOGICO TARENTINO SOCIETA' CONSORTILE A R.L.	01990440222	2,49	partecipazione dismessa

3. INFORMAZIONI DI DETTAGLIO SULLE SINGOLE PARTECIPAZIONI

CONSORZIO DEI COMUNI TARENTINI SOC. COOP.

DATI ANAGRAFICI DELLA PARTECIPATA

NOME DEL CAMPO	Indicazioni per la compilazione
Codice Fiscale	01533550222
Denominazione	Consorzio dei Comuni Tarentini soc.coop.
Data di costituzione della partecipata	1996
Forma giuridica	Società cooperativa
Tipo di fondazione	
Altra forma giuridica	
Stato di attività della partecipata	La società è attiva
Anno di inizio della procedura	
Società con azioni quotate in mercati regolamentati	No
Società che ha emesso strumenti finanziari quotati in mercati regolamentati (ex TUSP)	No
La società è un GAL	No

SEDE LEGALE DELLA PARTECIPATA

NOME DEL CAMPO	Indicazioni per la compilazione
Stato	Italia
Provincia	Trento
Comune	Trento
CAP	38122
Indirizzo	via Torre Verde 23
Telefono	0461987139
FAX	
Email	info@comunitrentini.it

SETTORE DI ATTIVITÀ DELLA PARTECIPATA

NOME DEL CAMPO	Indicazioni per la compilazione
Attività 1	82.99.99 Servizi di supporto
Attività 2	
Attività 3	
Attività 4	

ULTERIORI INFORMAZIONI SULLA PARTECIPATA

NOME DEL CAMPO	Indicazioni per la compilazione
Società in house	Sì
Previsione nello statuto di limiti sul fatturato	Sì
Società contenuta nell'allegato A al D.Lgs. n. 175/2016	No
Società a partecipazione pubblica di diritto singolare (art.1, c. 4, lett. A)	No
Riferimento normativo società di diritto singolare	
La società adotta un sistema di contabilità analitica e separata per attività?	No
Specificare se la disciplina applicata è stata dettata da:	
Società esclusa dall'applicazione dell'art. 4 con DPCM (art. 4, c. 9)	No

NOME DEL CAMPO	Indicazioni per la compilazione
Società esclusa dall'applicazione dell'art. 4 con provvedimento del Presidente della Regione o delle Prov. Autonome (art. 4, c. 9)	No
Riferimento normativo atto esclusione	

DATI DI BILANCIO PER LA VERIFICA TUSP

NOME DEL CAMPO	Anno 2021
Tipologia di attività svolta	Attività produttive di beni e servizi
Numero medio di dipendenti	27
Numero dei componenti dell'organo di amministrazione	5
Compenso dei componenti dell'organo di amministrazione	104.571
Numero dei componenti dell'organo di controllo	3
Compenso dei componenti dell'organo di controllo	24.384

NOME DEL CAMPO	2021	2020	2019	2018	2017
Approvazione bilancio	Sì	Sì	Sì	Sì	Sì
Risultato d'esercizio	601.289	522.342	436.279	383.476	339.479

Attività produttive di beni e servizi o Distretti tecnologici

NOME DEL CAMPO	2021	2020	2019
A1) Ricavi delle vendite e delle prestazioni	1.766.248	1.602.127	1.705.201
A5) Altri Ricavi e Proventi	2.631.732	2.283.249	2.535.345
di cui Contributi in conto esercizio	2.533.854	2.253.355	2.512.660

QUOTA DI POSSESSO (quota diretta e/o indiretta)

NOME DEL CAMPO	Indicazioni per la compilazione
Tipologia di Partecipazione	Partecipazione diretta
Quota diretta	Ciascun socio deteneva, al 31.12.2021, lo 0,54% del capitale sociale
Codice Fiscale Tramite	
Denominazione Tramite (organismo)	
Quota detenuta dalla Tramite nella società	

QUOTA DI POSSESSO – TIPO DI CONTROLLO

NOME DEL CAMPO	Indicazioni per la compilazione
Tipo di controllo	Controllo analogo congiunto

INFORMAZIONI ED ESITO PER LA RAZIONALIZZAZIONE

NOME DEL CAMPO	Indicazioni per la compilazione
Partecipazione ancora detenuta alla data di adozione del provvedimento	Sì
Società controllata da una quotata	No
CF della società quotata controllante	
Denominazione della società quotata controllante	
La partecipata svolge un'attività di produzione di beni e servizi a favore dell'Amministrazione?	Sì

NOME DEL CAMPO	Indicazioni per la compilazione
Attività svolta dalla Partecipata	autoproduzione di beni o servizi strumentali all'ente o agli enti pubblici partecipanti o allo svolgimento delle loro funzioni (Art. 4, c. 2, lett. d)
Descrizione dell'attività	attività di supporto giuridico-amministrativo e rappresentanza istituzionale, anche quale articolazione dell'ANCI e dell'UNCEN per la Provincia autonoma di Trento; attività di formazione del personale; attività di supporto alla transizione digitale; gestione economico-giuridica del personale
Quota % di partecipazione detenuta dal soggetto privato	
Svolgimento di attività analoghe a quelle svolte da altre società (art.20, c.2 lett.c)	No
Necessità di contenimento dei costi di funzionamento (art.20, c.2 lett.f)	No
Necessità di aggregazione di società (art.20, c.2 lett.g)	No
L'Amministrazione ha fissato, con proprio provvedimento, obiettivi specifici sui costi di funzionamento della partecipata? (art.19, c, 5)	No
Esito della revisione periodica	Mantenimento senza interventi
Modalità (razionalizzazione)	
Termine previsto per la razionalizzazione	
Dichiarazione di Cessione a titolo oneroso in Revisione straordinaria	
Applicazione dell'art. 24, comma 5-bis	
Note	La Società rispetta le misure di contenimento della spesa impartite dall'assemblea dei soci, nell'ambito degli strumenti di programmazione previsti dallo statuto sociale, ai sensi dell'art. 8 co. 3 lett. e) l.p. n. 27/2010 e del protocollo d'intesa fra CAL e Giunta provinciale del 20 settembre 2012. Rispetta, inoltre, le prescrizioni dell'ordinamento provinciale in merito alla composizione degli organi ed alla remunerazione dei propri organi e dipendenti, nella misura in cui essi risultino applicabili.

Cassa rurale di Trento, Lavis, Mezzocorona e Valle di Cembra - Banca di Credito Cooperativo soc. coop.

DATI ANAGRAFICI DELLA PARTECIPATA

NOME DEL CAMPO	Indicazioni per la compilazione
Codice Fiscale	00107860223
Denominazione	Cassa rurale di Trento, Lavis, Mezzocorona e Valle di Cembra - Banca di Credito Cooperativo soc. coop.
Data di costituzione della partecipata	1898
Forma giuridica	Società cooperativa
Tipo di fondazione	
Altra forma giuridica	
Stato di attività della partecipata	La società è attiva
Anno di inizio della procedura	
Società con azioni quotate in mercati regolamentati	Si
Società che ha emesso strumenti finanziari quotati in mercati regolamentati (ex TUSP)	No
La società è un GAL	No

SEDE LEGALE DELLA PARTECIPATA

NOME DEL CAMPO	Indicazioni per la compilazione
Stato	Italia
Provincia	Trento
Comune	Trento

SETTORE DI ATTIVITÀ DELLA PARTECIPATA

NOME DEL CAMPO	Indicazioni per la compilazione
Attività 1	64.19.1 Intermediazione monetaria di istituti monetari diverse dalle Banche centrali
Attività 2	
Attività 3	
Attività 4	

ULTERIORI INFORMAZIONI SULLA PARTECIPATA

NOME DEL CAMPO	Indicazioni per la compilazione
Società in house	No
Previsione nello statuto di limiti sul fatturato	
Società contenuta nell'allegato A al D.Lgs. n. 175/2016	No
Società a partecipazione pubblica di diritto singolare (art.1, c. 4, lett. A)	No
Riferimento normativo società di diritto singolare	
La società adotta un sistema di contabilità analitica e separata per attività?	No
Specificare se la disciplina applicata è stata dettata da:	
Società esclusa dall'applicazione dell'art. 4 con DPCM (art. 4, c. 9)	No
Società esclusa dall'applicazione dell'art. 4 con provvedimento del Presidente della Regione o delle Prov. Autonome (art. 4, c. 9)	No
Riferimento normativo atto esclusione	

DATI DI BILANCIO PER LA VERIFICA TUSP

NOME DEL CAMPO	Anno 2021
Tipologia di attività svolta	Attività bancarie e finanziarie
Numero medio di dipendenti	278
Numero dei componenti dell'organo di amministrazione	13
Compenso dei componenti dell'organo di amministrazione	439.800
Numero dei componenti dell'organo di controllo	3
Compenso dei componenti dell'organo di controllo	83.990

NOME DEL CAMPO	2021	2020	2019	2018	2017
Approvazione bilancio	Sì	Sì	Sì	Sì	Sì
Risultato d'esercizio	10.341.343	6.542.240	3.172.278	4.717.893	4.153.469

Attività bancarie e finanziarie

NOME DEL CAMPO	2021	2020	2019
Interessi attivi e proventi assimilati	29.134.810	44.474.306	26.652.781
Commissioni attive	29.299.844	27.033.515	19.488.547

QUOTA DI POSSESSO (quota diretta e/o indiretta)

NOME DEL CAMPO	Indicazioni per la compilazione
Tipologia di Partecipazione	Partecipazione indiretta
Quota diretta	
Codice Fiscale Tramite	01533550222
Denominazione Tramite (organismo)	Consorzio dei Comuni Trentini soc.coop.
Quota detenuta dalla Tramite nella società	0,046%

QUOTA DI POSSESSO – TIPO DI CONTROLLO

NOME DEL CAMPO	Indicazioni per la compilazione
Tipo di controllo	nessuno

INFORMAZIONI ED ESITO PER LA RAZIONALIZZAZIONE

NOME DEL CAMPO	Indicazioni per la compilazione
Partecipazione ancora detenuta alla data di adozione del provvedimento	Sì
Società controllata da una quotata	No
CF della società quotata controllante	
Denominazione della società quotata controllante	
La partecipata svolge un'attività di produzione di beni e servizi a favore dell'Amministrazione?	No
Attività svolta dalla Partecipata	attività diversa dalle precedenti
Descrizione dell'attività	Attività bancaria
Quota % di partecipazione detenuta dal soggetto privato	
Svolgimento di attività analoghe a quelle svolte da altre società (art.20, c.2 lett.c)	
Necessità di contenimento dei costi di funzionamento (art.20, c.2 lett.f)	No
Necessità di aggregazione di società (art.20, c.2 lett.g)	No

NOME DEL CAMPO	Indicazioni per la compilazione
L'Amministrazione ha fissato, con proprio provvedimento, obiettivi specifici sui costi di funzionamento della partecipata? (art.19, c, 5)	No
Esito della revisione periodica	Razionalizzazione
Modalità (razionalizzazione)	Cessione della partecipazione a titolo oneroso
Termine previsto per la razionalizzazione	30 giugno 2023
Dichiarazione di Cessione a titolo oneroso in Revisione straordinaria	
Applicazione dell'art. 24, comma 5-bis	
Note	

Federazione trentina della cooperazione soc. coop.

DATI ANAGRAFICI DELLA PARTECIPATA

NOME DEL CAMPO	Indicazioni per la compilazione
Codice Fiscale	00110640224
Denominazione	Federazione trentina della cooperazione soc. coop.
Data di costituzione della partecipata	1945
Forma giuridica	Società cooperativa
Tipo di fondazione	
Altra forma giuridica	
Stato di attività della partecipata	La società è attiva
Anno di inizio della procedura	
Società con azioni quotate in mercati regolamentati	No
Società che ha emesso strumenti finanziari quotati in mercati regolamentati (ex TUSP)	No
La società è un GAL	No

SEDE LEGALE DELLA PARTECIPATA

NOME DEL CAMPO	Indicazioni per la compilazione
Stato	Italia
Provincia	Trento
Comune	Trento

SETTORE DI ATTIVITÀ DELLA PARTECIPATA

NOME DEL CAMPO	Indicazioni per la compilazione
Attività 1	82.99.99 Attività di supporto alle imprese
Attività 2	
Attività 3	
Attività 4	

ULTERIORI INFORMAZIONI SULLA PARTECIPATA

NOME DEL CAMPO	Indicazioni per la compilazione
Società in house	No
Previsione nello statuto di limiti sul fatturato	
Società contenuta nell'allegato A al D.Lgs. n. 175/2016	No
Società a partecipazione pubblica di diritto singolare (art.1, c. 4, lett. A)	No
Riferimento normativo società di diritto singolare	
La società adotta un sistema di contabilità analitica e separata per attività?	No
Specificare se la disciplina applicata è stata dettata da:	
Società esclusa dall'applicazione dell'art. 4 con DPCM (art. 4, c. 9)	No
Società esclusa dall'applicazione dell'art. 4 con provvedimento del Presidente della Regione o delle Prov. Autonome (art. 4, c. 9)	No
Riferimento normativo atto esclusione	

DATI DI BILANCIO PER LA VERIFICA TUSP

NOME DEL CAMPO	Anno 2021
Tipologia di attività svolta	Attività produttive di beni e servizi
Numero medio di dipendenti	163
Numero dei componenti dell'organo di amministrazione	22
Compenso dei componenti dell'organo di amministrazione	269.226
Numero dei componenti dell'organo di controllo	3
Compenso dei componenti dell'organo di controllo	32.094

NOME DEL CAMPO	2021	2020	2019	2018	2017
Approvazione bilancio	Sì	Sì	Sì	Sì	Sì
Risultato d'esercizio	272.254	359.672	212.269	575.068	242.389

Attività produttive di beni e servizi o Distretti tecnologici

NOME DEL CAMPO	2021	2020	2019
A1) Ricavi delle vendite e delle prestazioni	12.589.397	14.557.592	11.189.707
A5) Altri Ricavi e Proventi	5.762.925	8.495.699	6.243.780
di cui Contributi in conto esercizio	4.098.805	4.150.642	4.138.179

QUOTA DI POSSESSO (quota diretta e/o indiretta)

NOME DEL CAMPO	Indicazioni per la compilazione
Tipologia di Partecipazione	Partecipazione indiretta
Quota diretta	
Codice Fiscale Tramite	01533550222
Denominazione Tramite (organismo)	Consorzio dei Comuni Trentini soc.coop.
Quota detenuta dalla Tramite nella società	0,132%

QUOTA DI POSSESSO – TIPO DI CONTROLLO

NOME DEL CAMPO	Indicazioni per la compilazione
Tipo di controllo	nessuno

INFORMAZIONI ED ESITO PER LA RAZIONALIZZAZIONE

NOME DEL CAMPO	Indicazioni per la compilazione
Partecipazione ancora detenuta alla data di adozione del provvedimento	Sì
Società controllata da una quotata	No
CF della società quotata controllante	
Denominazione della società quotata controllante	
La partecipata svolge un'attività di produzione di beni e servizi a favore dell'Amministrazione?	No
Attività svolta dalla Partecipata	Attività diversa dalla precedenti
Descrizione dell'attività	Ente di rappresentanza del movimento cooperativo ai sensi dell'art. 7 l.r. n. 5/2008, con funzioni di tutela, consulenza, assistenza e sviluppo in favore diretto o indiretto dei propri aderenti, tra i quali figura il Consorzio dei Comuni Trentini soc.coop.
Quota % di partecipazione detenuta dal soggetto privato	
Svolgimento di attività analoghe a quelle svolte da altre società (art.20, c.2 lett.c)	No

NOME DEL CAMPO	Indicazioni per la compilazione
Necessità di contenimento dei costi di funzionamento (art.20, c.2 lett.f)	No
Necessità di aggregazione di società (art.20, c.2 lett.g)	No
L'Amministrazione ha fissato, con proprio provvedimento, obiettivi specifici sui costi di funzionamento della partecipata? (art.19, c, 5)	No
Esito della revisione periodica	Mantenimento senza interventi
Modalità (razionalizzazione)	
Termine previsto per la razionalizzazione	
Dichiarazione di Cessione a titolo oneroso in Revisione straordinaria	
Applicazione dell'art. 24, comma 5-bis	
Note	La partecipazione risulta funzionale all'accesso, da parte della Società tramite Consorzio dei Comuni trentini soc.coop, ad attività di servizi, utili alla gestione societaria, nel rispetto delle norme sui contratti pubblici.

DATI ANAGRAFICI DELLA PARTECIPATA

NOME DEL CAMPO	Indicazioni per la compilazione
Codice Fiscale	01932800228
Denominazione	SET DISTRIBUZIONE SPA
Data di costituzione della partecipata	2005
Forma giuridica	Società per azioni
Tipo di fondazione	
Altra forma giuridica	
Stato di attività della partecipata	La Società è attiva
Anno di inizio della procedura	
Società con azioni quotate in mercati regolamentati	
Società che ha emesso strumenti finanziari quotati in mercati regolamentati (ex TUSP)	Si (la società ha emesso un prestito obbligazionario sul mercato irlandese)
La società è un GAL	No

SEDE LEGALE DELLA PARTECIPATA

NOME DEL CAMPO	Indicazioni per la compilazione
Stato	Italia
Provincia	Trento
Comune	Rovereto

SETTORE DI ATTIVITÀ DELLA PARTECIPATA

NOME DEL CAMPO	Indicazioni per la compilazione
Attività 1	35.13.00 Distribuzione di energia elettrica
Attività 2	
Attività 3	
Attività 4	

ULTERIORI INFORMAZIONI SULLA PARTECIPATA

NOME DEL CAMPO	Indicazioni per la compilazione
Società in house	No
Previsione nello statuto di limiti sul fatturato	
Società contenuta nell'allegato A al D.Lgs. n. 175/2016	No
Società a partecipazione pubblica di diritto singolare (art.1, c. 4, lett. A)	No
Riferimento normativo società di diritto singolare	
La società adotta un sistema di contabilità analitica e separata per attività?	No
Specificare se la disciplina applicata è stata dettata da:	
Società esclusa dall'applicazione dell'art. 4 con DPCM (art. 4, c. 9)	No
Società esclusa dall'applicazione dell'art. 4 con provvedimento del Presidente della Regione o delle Prov. Autonome (art. 4, c. 9)	No
Riferimento normativo atto esclusione	

DATI DI BILANCIO PER LA VERIFICA TUSP

NOME DEL CAMPO	Anno 2021
Tipologia di attività svolta	Attività produttive di beni e servizi
Numero medio di dipendenti	271
Numero dei componenti dell'organo di amministrazione	6
Compenso dei componenti dell'organo di amministrazione	118.000
Numero dei componenti dell'organo di controllo	3
Compenso dei componenti dell'organo di controllo	35.000

NOME DEL CAMPO	2021	2020	2019	2018	2017
Approvazione bilancio	Sì	Sì	Sì	Sì	Sì
Risultato d'esercizio	17.135.062	19.663.885	15.963.333	20.153.626	11.625.032

Attività produttive di beni e servizi o Distretti tecnologici

NOME DEL CAMPO	2021	2020	2019
A1) Ricavi delle vendite e delle prestazioni	85.209.658	83.510.457	81.165.455
A5) Altri Ricavi e Proventi	11.276.872	17.306.221	13.954.178
di cui Contributi in conto esercizio			33.478

QUOTA DI POSSESSO (quota diretta e/o indiretta)

NOME DEL CAMPO	Indicazioni per la compilazione
Tipologia di Partecipazione	Partecipazione indiretta
Quota diretta	
Codice Fiscale Tramite	01533550222
Denominazione Tramite (organismo)	Consorzio dei Comuni Trentini soc.coop.
Quota detenuta dalla Tramite nella società	0,046%

QUOTA DI POSSESSO – TIPO DI CONTROLLO

NOME DEL CAMPO	Indicazioni per la compilazione
Tipo di controllo	nessuno

INFORMAZIONI ED ESITO PER LA RAZIONALIZZAZIONE

NOME DEL CAMPO	Indicazioni per la compilazione
Partecipazione ancora detenuta alla data di adozione del provvedimento	Sì
Società controllata da una quotata	Sì
CF della società quotata controllante	01614640223
Denominazione della società quotata controllante	Dolomiti Energia Holding Spa
La partecipata svolge un'attività di produzione di beni e servizi a favore dell'Amministrazione?	No
Attività svolta dalla Partecipata	attività diversa dalle precedenti

NOME DEL CAMPO	Indicazioni per la compilazione
Descrizione dell'attività	trasporto e trasformazione di energia elettrica sulle reti di distribuzione per la consegna ai clienti finali; connessione alle reti di distribuzione di tutti i supporti che ne facciano richiesta nel territorio della Provincia di Trento, realizzazione e gestione delle reti di distribuzione e dei relativi dispositivi di interconnessione
Quota % di partecipazione detenuta dal soggetto privato	
Svolgimento di attività analoghe a quelle svolte da altre società (art.20, c.2 lett.c)	No
Necessità di contenimento dei costi di funzionamento (art.20, c.2 lett.f)	No
Necessità di aggregazione di società (art.20, c.2 lett.g)	No
L'Amministrazione ha fissato, con proprio provvedimento, obiettivi specifici sui costi di funzionamento della partecipata? (art.19, c, 5)	No
Esito della revisione periodica	Mantenimento senza interventi
Modalità (razionalizzazione)	
Termine previsto per la razionalizzazione	
Dichiarazione di Cessione a titolo oneroso in Revisione straordinaria	
Applicazione dell'art. 24, comma 5-bis	
Note	Ai sensi dell'art. 24 comma 1 della LP 27/2010 è ammessa la partecipazione nelle società che, ai sensi del decreto del Presidente della Repubblica 26 marzo 1977, n. 235 (Norme di attuazione dello Statuto speciale della regione Trentino - Alto Adige in materia di energia), svolgono attività elettriche, anche con la realizzazione e la gestione degli impianti e delle reti eventualmente funzionali a queste attività.

TRENTINO DIGITALE SPA

DATI ANAGRAFICI DELLA PARTECIPATA

NOME DEL CAMPO	Indicazioni per la compilazione
Codice Fiscale	00990320228
Denominazione	Trentino Digitale S.p.A.
Data di costituzione della partecipata	1983
Forma giuridica	Società per azioni
Tipo di fondazione	Scegliere un elemento.
Altra forma giuridica	
Stato di attività della partecipata	La società è attiva
Anno di inizio della procedura	
Società con azioni quotate in mercati regolamentati	No
Società che ha emesso strumenti finanziari quotati in mercati regolamentati (ex TUSP)	No
La società è un GAL	No

SEDE LEGALE DELLA PARTECIPATA

NOME DEL CAMPO	Indicazioni per la compilazione
Stato	Italia
Provincia	Trento
Comune	Trento
CAP	38121
Indirizzo	Via G. Gilli, 2
Telefono	0461 800111
FAX	0461 800436
Email	tndigit@tndigit.it

SETTORE DI ATTIVITÀ DELLA PARTECIPATA

NOME DEL CAMPO	Indicazioni per la compilazione
Attività 1	62.02 Consulenza nel settore delle tecnologie dell'informatica
Attività 2	
Attività 3	
Attività 4	

ULTERIORI INFORMAZIONI SULLA PARTECIPATA

NOME DEL CAMPO	Indicazioni per la compilazione
Società in house	Sì
Previsione nello statuto di limiti sul fatturato	Sì
Società contenuta nell'allegato A al D.Lgs. n. 175/2016	No
Società a partecipazione pubblica di diritto singolare (art.1, c. 4, lett. A)	No
Riferimento normativo società di diritto singolare	
La società adotta un sistema di contabilità analitica e separata per attività?	Sì
Specificare se la disciplina applicata è stata dettata da:	MEF (Direttiva 9 settembre 2019)
Società esclusa dall'applicazione dell'art. 4 con DPCM (art. 4, c. 9)	No
Società esclusa dall'applicazione dell'art. 4 con provvedimento del Presidente della Regione o delle Prov. Autonome (art. 4, c. 9)	No
Riferimento normativo atto esclusione	

DATI DI BILANCIO PER LA VERIFICA TUSP

NOME DEL CAMPO	Anno 2021
Tipologia di attività svolta	Attività produttive di beni e servizi
Numero medio di dipendenti	292
Numero dei componenti dell'organo di amministrazione	5
Compenso dei componenti dell'organo di amministrazione	133.860
Numero dei componenti dell'organo di controllo	3
Compenso dei componenti dell'organo di controllo	44.460

NOME DEL CAMPO	2021	2020	2019	2018	2017
Approvazione bilancio	Sì	Sì	Sì	Sì	Sì
Risultato d'esercizio	1.085.552	988.853	1.191.222	1.595.918	892.950

Attività produttive di beni e servizi o Distretti tecnologici

NOME DEL CAMPO	2021	2020	2019
A1) Ricavi delle vendite e delle prestazioni	56.484.598	52.802.466	49.684.933
A5) Altri Ricavi e Proventi	5.566.163	5.611.541	6.119.852
di cui Contributi in conto esercizio	4.970.353	5.132.844	5.091.398

QUOTA DI POSSESSO (quota diretta e/o indiretta)

NOME DEL CAMPO	Indicazioni per la compilazione
Tipologia di Partecipazione	Partecipazione diretta
Quota diretta	0,0122%
Codice Fiscale Tramite	
Denominazione Tramite (organismo)	
Quota detenuta dalla Tramite nella società	

QUOTA DI POSSESSO – TIPO DI CONTROLLO

NOME DEL CAMPO	Indicazioni per la compilazione
Tipo di controllo	Controllo analogo congiunto

INFORMAZIONI ED ESITO PER LA RAZIONALIZZAZIONE

Partecipazione ancora detenuta alla data di adozione del provvedimento	Sì
Società controllata da una quotata	No
CF della società quotata controllante	
Denominazione della società quotata controllante	
La partecipata svolge un'attività di produzione di beni e servizi a favore dell'Amministrazione?	Sì
Attività svolta dalla Partecipata	Autoproduzione di beni e servizi strumentali all'ente o agli enti pubblici partecipanti o allo svolgimento delle loro funzioni (Art. 4, c. 2, lett. d)

Partecipazione ancora detenuta alla data di adozione del provvedimento	Sì
Descrizione dell'attività	La Società, a capitale interamente pubblico, costituisce lo strumento del sistema della Pubblica Amministrazione del Trentino per la progettazione, lo sviluppo, la manutenzione e l'esercizio del Sistema Informativo Elettronico Trentino (S.I.N.E.T.), evoluzione del Sistema Informativo Elettronico Pubblico (S.I.E.P.), e dell'infrastruttura, a beneficio delle Amministrazioni stesse e degli altri enti e soggetti del sistema, in osservanza della disciplina vigente. La Società svolge le funzioni di amministratore di sistema per l'Ente.
Quota % di partecipazione detenuta dal soggetto privato	
Svolgimento di attività analoghe a quelle svolte da altre società (art.20, c.2 lett.c)	No
Necessità di contenimento dei costi di funzionamento (art.20, c.2 lett.f)	No
Necessita di aggregazione di società (art.20, c.2 lett.g)	No
L'Amministrazione ha fissato, con proprio provvedimento, obiettivi specifici sui costi di funzionamento della partecipata? (art.19, c, 5)	No
Esito della revisione periodica	Mantenimento senza interventi
Modalità (razionalizzazione)	
Termine previsto per la razionalizzazione	
Dichiarazione di Cessione a titolo oneroso in Revisione straordinaria	
Applicazione dell'art. 24, comma 5-bis	
Note	La Società, partecipata dalla Provincia autonoma di Trento, è ente strumentale della medesima. Ai sensi dell'art. 2 l.p. n. 27/2010, spetta alla Giunta provinciale impartire alle società strumentali direttive per il contenimento, la razionalizzazione e la riqualificazione della spesa, nonché monitorare il rispetto dei medesimi atti.

TRENTINO TRASPORTI SPA

DATI ANAGRAFICI DELLA PARTECIPATA

NOME DEL CAMPO	Indicazioni per la compilazione
Codice Fiscale	01807370224
Denominazione	TRENTINO TRASPORTI S.P.A.
Data di costituzione della partecipata	2002
Forma giuridica	Società per azioni
Tipo di fondazione	
Altra forma giuridica	
Stato di attività della partecipata	La Società è attiva
Anno di inizio della procedura	
Società con azioni quotate in mercati regolamentati	No
Società che ha strumenti finanziari quotati in mercati regolamentati (ex TUSP)	No
La società è un GAL	No

SEDE LEGALE DELLA PARTECIPATA

NOME DEL CAMPO	Indicazioni per la compilazione
Stato	Italia
Provincia	TN
Comune	TRENTO
CAP	38121
Indirizzo	VIA INNSBRUCK, 65
Telefono	0461.031000
FAX	0461.031207
Email	info@trentinotrasporti.it

SETTORE DI ATTIVITÀ DELLA PARTECIPATA

NOME DEL CAMPO	Indicazioni per la compilazione
Attività 1	49.31 trasporto terrestre di passeggeri in aree urbane e suburbane
Attività 2	49.1 trasporto ferroviario di passeggeri (interurbano)
Attività 3	68.20.01 locazione immobiliare di beni propri o in leasing (affitto)
Attività 4	58.11 Edizione di libri

ULTERIORI INFORMAZIONI SULLA PARTECIPATA

NOME DEL CAMPO	Indicazioni per la compilazione
Società in house	Sì
Previsione nello statuto di limiti sul fatturato	Sì
Società contenuta nell'allegato A al D.Lgs. n. 175/2016	No
Società a partecipazione pubblica di diritto singolare (art.1, c. 4, lett. A)	No
Riferimento normativo società di diritto singolare	
La società adotta un sistema di contabilità analitica e separata per attività?	Sì
Specificare se la disciplina applicata è stata dettata da:	ART
Società esclusa dall'applicazione dell'art. 4 con DPCM (art. 4, c. 9)	No

NOME DEL CAMPO	Indicazioni per la compilazione
Società esclusa dall'applicazione dell'art. 4 con provvedimento del Presidente della Regione o delle Prov. Autonome (art. 4, c. 9)	No
Riferimento normativo atto esclusione	

DATI DI BILANCIO PER LA VERIFICA TUSP

NOME DEL CAMPO	Anno 2020
Tipologia di attività svolta	Attività produttive di beni e servizi
Numero medio di dipendenti	1312
Numero dei componenti dell'organo di amministrazione	5
Compenso dei componenti dell'organo di amministrazione	141.750
Numero dei componenti dell'organo di controllo	3 Collegio Sindacale (+2 sindaci supplenti) + 1 società revisione
Compenso dei componenti dell'organo di controllo	50.828

NOME DEL CAMPO	2021	2020	2019	2018	2017
Approvazione bilancio	Sì	Sì	Sì	Sì	Sì
Risultato d'esercizio	9.023	8.437	6.669	82.402	190.598

1. Attività produttive di beni e servizi o Distretti tecnologici

NOME DEL CAMPO	202	2020	2019
A1) Ricavi delle vendite e delle prestazioni	10.934.796	9.672.705	16.465.024
A5) Altri Ricavi e Proventi	100.432.376	90.821.036	95.467.832
di cui Contributi in conto esercizio	97.576.152	88.519.981	92.511.015

QUOTA DI POSSESSO (quota diretta e/o indiretta)

NOME DEL CAMPO	Indicazioni per la compilazione
Tipologia di Partecipazione	Partecipazione diretta
Quota diretta	0,00039
Codice Fiscale Tramite	
Denominazione Tramite (organismo)	
Quota detenuta dalla Tramite nella società	

QUOTA DI POSSESSO – TIPO DI CONTROLLO

NOME DEL CAMPO	Indicazioni per la compilazione
Tipo di controllo	Controllo analogo congiunto

INFORMAZIONI ED ESITO PER LA RAZIONALIZZAZIONE

NOME DEL CAMPO	Indicazioni per la compilazione
Partecipazione ancora detenuta alla data di adozione del provvedimento	Sì
Società controllata da una quotata	No
CF della società quotata controllante	
Denominazione della società quotata controllante	
La partecipata svolge un'attività di produzione di beni e servizi a favore dell'Amministrazione?	Sì
Attività svolta dalla Partecipata	Produzione di un servizio di interesse generale (Art. 4, c. 2, lett. a)
Descrizione dell'attività	gestione di trasporto pubblico locale

NOME DEL CAMPO	Indicazioni per la compilazione
Quota % di partecipazione detenuta dal soggetto privato	
Svolgimento di attività analoghe a quelle svolte da altre società (art.20, c.2 lett.c)	No
Necessità di contenimento dei costi di funzionamento (art.20, c.2 lett.f)	No
Necessità di aggregazione di società (art.20, c.2 lett.g)	No
L'Amministrazione ha fissato, con proprio provvedimento, obiettivi specifici sui costi di funzionamento della partecipata? (art.19, c, 5)	No
Esito della revisione periodica	Mantenimento senza interventi
Modalità (razionalizzazione)	
Termine previsto per la razionalizzazione	
Dichiarazione di Cessione a titolo oneroso in Revisione straordinaria	
Applicazione dell'art. 24, comma 5-bis	
Note	La Società, partecipata dalla Provincia autonoma di Trento, è ente strumentale della medesima. Ai sensi dell'art. 2 l.p. n. 27/2010, spetta alla Giunta provinciale impartire alle società strumentali direttive per il contenimento, la razionalizzazione e la riqualificazione della spesa, nonché monitorare il rispetto dei medesimi atti.

Azienda per il Turismo Trento, Monte Bondone, Valle dei Laghi Soc. cons. a r.l.

DATI ANAGRAFICI DELLA PARTECIPATA

NOME DEL CAMPO	Indicazioni per la compilazione
Codice Fiscale	01850080225
Denominazione	Azienda per il Turismo Trento, Monte Bondone, Valle dei Laghi Soc. cons. a r.l.
Data di costituzione della partecipata	2003
Forma giuridica	Società consortile a responsabilità limitata
Tipo di fondazione	
Altra forma giuridica	
Stato di attività della partecipata	La Società è attiva
Anno di inizio della procedura	
Società con azioni quotate in mercati regolamentati	No
Società che ha emesso strumenti finanziari quotati in mercati regolamentati (ex TUSP)	No
La società è un GAL	No

SEDE LEGALE DELLA PARTECIPATA

NOME DEL CAMPO	Indicazioni per la compilazione
Stato	Italia
Provincia	TN
Comune	TRENTO
CAP	38122
Indirizzo	VIA TORRE VERDE, 7
Telefono	0461.216000
FAX	
Email	office@discovertrento.it

SETTORE DI ATTIVITÀ DELLA PARTECIPATA

NOME DEL CAMPO	Indicazioni per la compilazione
Attività 1	79.11 organizzazione, vendita e intermediazione di pacchetti turistici formati da prodotti turistici trentini
Attività 2	
Attività 3	
Attività 4	

ULTERIORI INFORMAZIONI SULLA PARTECIPATA

NOME DEL CAMPO	Indicazioni per la compilazione
Società in house	No
Previsione nello statuto di limiti sul fatturato	No
Società contenuta nell'allegato A al D.Lgs. n. 175/2016	No
Società a partecipazione pubblica di diritto singolare (art.1, c. 4, lett. A)	No
Riferimento normativo società di diritto singolare	
La società adotta un sistema di contabilità analitica e separata per attività?	No
Specificare se la disciplina applicata è stata dettata da:	
Società esclusa dall'applicazione dell'art. 4 con DPCM (art. 4, c. 9)	No
Società esclusa dall'applicazione dell'art. 4 con provvedimento del Presidente della Regione o delle Prov. Autonome (art. 4, c. 9)	No
Riferimento normativo atto esclusione	

DATI DI BILANCIO PER LA VERIFICA TUSP

NOME DEL CAMPO	Anno 2021
Tipologia di attività svolta	Attività produttive di beni e servizi
Numero medio di dipendenti	17
Numero dei componenti dell'organo di amministrazione	15
Compenso dei componenti dell'organo di amministrazione	44.831
Numero dei componenti dell'organo di controllo	3 Collegio Sindacale (+2 sindaci supplenti)
Compenso dei componenti dell'organo di controllo	14.832

NOME DEL CAMPO	2021	2020	2019	2018	2017
Approvazione bilancio	Sì	Sì	Sì	Sì	Sì
Risultato d'esercizio	- 4.825	3964	5.060	7.518	1.693

1. Attività produttive di beni e servizi o Distretti tecnologici

NOME DEL CAMPO	2021	2020	2019
A1) Ricavi delle vendite e delle prestazioni	1.005.315	350.604	1.558.877
A5) Altri Ricavi e Proventi	1.489.551	1.579.731	1.782.114
di cui Contributi in conto esercizio	1.371.894	1.463.870	1.684.808

QUOTA DI POSSESSO (quota diretta e/o indiretta)

NOME DEL CAMPO	Indicazioni per la compilazione
Tipologia di Partecipazione	Indiretta
Quota diretta	
Codice Fiscale Tramite	01807370224
Denominazione Tramite (organismo)	Trentino Trasporti s.p.a.
Quota detenuta dalla Tramite nella società	0,93%

QUOTA DI POSSESSO – TIPO DI CONTROLLO

NOME DEL CAMPO	Indicazioni per la compilazione
Tipo di controllo	nessuno

INFORMAZIONI ED ESITO PER LA RAZIONALIZZAZIONE

NOME DEL CAMPO	Indicazioni per la compilazione
Partecipazione ancora detenuta alla data di adozione del provvedimento	Sì
Società controllata da una quotata	No
CF della società quotata controllante	
Denominazione della società quotata controllante	
La partecipata svolge un'attività di produzione di beni e servizi a favore dell'Amministrazione?	No
Attività svolta dalla Partecipata	attività diversa delle precedenti
Descrizione dell'attività	attività di promozione turistica
Quota % di partecipazione detenuta dal soggetto privato	
Svolgimento di attività analoghe a quelle svolte da altre società (art. 20, c.2 lett.c)	Sì
Necessità di contenimento dei costi di funzionamento (art.20, c.2 lett.f)	No
Necessità di aggregazione di società (art.20, c.2 lett.g)	No
L'Amministrazione ha fissato, con proprio provvedimento, obiettivi specifici sui costi di funzionamento della partecipata? (art.19, c, 5)	No
Esito della revisione periodica	Mantenimento senza intervento
Modalità (razionalizzazione)	
Termine previsto per la razionalizzazione	

NOME DEL CAMPO	Indicazioni per la compilazione
Dichiarazione di Cessione a titolo oneroso in Revisione straordinaria	
Applicazione dell'art. 24, comma 5-bis	
Note	Trattandosi di partecipazione indiretta, detenuta attraverso una Società di sistema soggetta ad indirizzo e coordinamento della Provincia autonoma di Trento, l'Ente locale si rimette – anche nel rispetto dei poteri riservati alla Giunta provinciale dalla vigente Convenzione di governance di Trentino Trasporti s.p.a. – alle valutazioni espresse dalla Provincia nel proprio Programma di razionalizzazione delle partecipazioni societarie, in ordine alle azioni da intraprendere rispetto alla partecipazione indiretta in oggetto.

CAF INTERREGIONALE DIPENDENTI S.R.L.

DATI ANAGRAFICI DELLA PARTECIPATA

NOME DEL CAMPO	Indicazioni per la compilazione
Codice Fiscale	02313310241
Denominazione	CAF INTERREGIONALE DIPENDENTI S.R.L.
Data di costituzione della partecipata	1993
Forma giuridica	Società a responsabilità limitata
Tipo di fondazione	
Altra forma giuridica	
Stato di attività della partecipata	La società è attiva
Anno di inizio della procedura	
Società con azioni quotate in mercati regolamentati	No
Società che ha emesso strumenti finanziari quotati in mercati regolamentati (ex TUSP)	No
La società è un GAL	No

SEDE LEGALE DELLA PARTECIPATA

NOME DEL CAMPO	Indicazioni per la compilazione
Stato	Italia
Provincia	Vi
Comune	VICENZA
CAP	36100
Indirizzo	Via degli Ontani 48
Telefono	0444.349433
FAX	0444.542789
Email	assistenza@cafinterregionale.it

SETTORE DI ATTIVITÀ DELLA PARTECIPATA

NOME DEL CAMPO	Indicazioni per la compilazione
Attività 1	69.20.1 Lo svolgimento di attività proprie di centro autorizzato di assistenza fiscale previste dall'art. 78 della legge 30/12/1991 n. 413 a favore dei soggetti lavoratori dipendenti e pensionati
Attività 2	
Attività 3	
Attività 4	

ULTERIORI INFORMAZIONI SULLA PARTECIPATA

NOME DEL CAMPO	Indicazioni per la compilazione
Società in house	No
Previsione nello statuto di limiti sul fatturato	No
Società contenuta nell'allegato A al D.Lgs. n. 175/2016	No
Società a partecipazione pubblica di diritto singolare (art.1, c. 4, lett. A)	No
Riferimento normativo società di diritto singolare	
La società adotta un sistema di contabilità analitica e separata per attività?	No
Specificare se la disciplina applicata è stata dettata da:	
Società esclusa dall'applicazione dell'art. 4 con DPCM (art. 4, c. 9)	No

NOME DEL CAMPO	Indicazioni per la compilazione
Società esclusa dall'applicazione dell'art. 4 con provvedimento del Presidente della Regione o delle Prov. Autonome (art. 4, c. 9)	No
Riferimento normativo atto esclusione	

DATI DI BILANCIO PER LA VERIFICA TUSP

NOME DEL CAMPO	Anno 2021
Tipologia di attività svolta	Attività produttive di beni e servizi
Numero medio di dipendenti	0
Numero dei componenti dell'organo di amministrazione	5
Compenso dei componenti dell'organo di amministrazione	43.800
Numero dei componenti dell'organo di controllo	3 Collegio Sindacale (+2 sindaci supplenti)
Compenso dei componenti dell'organo di controllo	15.290

NOME DEL CAMPO	2021	2020	2019	2018	2017
Approvazione bilancio	Sì	Sì	Sì	Sì	Sì
Risultato d'esercizio	-17.720	1.413	-911	11.440	23.514

1. Attività produttive di beni e servizi o Distretti tecnologici

NOME DEL CAMPO	2021	2020	2019
A1) Ricavi delle vendite e delle prestazioni	522.476	612.368	770.418
A5) Altri Ricavi e Proventi	114	8.173	797
di cui Contributi in conto esercizio	0	4.714	250

QUOTA DI POSSESSO (quota diretta e/o indiretta)

NOME DEL CAMPO	Indicazioni per la compilazione
Tipologia di Partecipazione	Indiretta
Quota diretta	
Codice Fiscale Tramite	01807370224
Denominazione Tramite (organismo)	Trentino Trasporti s.p.a.
Quota detenuta dalla Tramite nella società	0,00019%

QUOTA DI POSSESSO – TIPO DI CONTROLLO

NOME DEL CAMPO	Indicazioni per la compilazione
Tipo di controllo	nessuno

INFORMAZIONI ED ESITO PER LA RAZIONALIZZAZIONE

NOME DEL CAMPO	Indicazioni per la compilazione
Partecipazione ancora detenuta alla data di adozione del provvedimento	Sì
Società controllata da una quotata	No
CF della società quotata controllante	
Denominazione della società quotata controllante	
La partecipata svolge un'attività di produzione di beni e servizi a favore dell'Amministrazione?	No
Attività svolta dalla Partecipata	attività diverse dalle precedenti
Descrizione dell'attività	centro di assistenza fiscale
Quota % di partecipazione detenuta dal soggetto privato	

NOME DEL CAMPO	Indicazioni per la compilazione
Svolgimento di attività analoghe a quelle svolte da altre società (art.20, c.2 lett.c)	No
Necessità di contenimento dei costi di funzionamento (art.20, c.2 lett.f)	No
Necessità di aggregazione di società (art.20, c.2 lett.g)	No
L'Amministrazione ha fissato, con proprio provvedimento, obiettivi specifici sui costi di funzionamento della partecipata? (art.19, c, 5)	No
Esito della revisione periodica	Mantenimento senza interventi
Modalità (razionalizzazione)	
Termine previsto per la razionalizzazione	
Dichiarazione di Cessione a titolo oneroso in Revisione straordinaria	
Applicazione dell'art. 24, comma 5-bis	
Note	Trattandosi di partecipazione indiretta, detenuta attraverso una Società di sistema soggetta ad indirizzo e coordinamento della Provincia autonoma di Trento, l'Ente locale si rimette – anche nel rispetto dei poteri riservati alla Giunta provinciale dalla vigente Convenzione di governance di Trentino Trasporti s.p.a. – alle valutazioni espresse dalla Provincia nel proprio Programma di razionalizzazione delle partecipazioni societarie, in ordine alle azioni da intraprendere rispetto alla partecipazione indiretta in oggetto.

CAR SHARING TRENTINO SOCIETA' COOPERATIVA

DATI ANAGRAFICI DELLA PARTECIPATA

NOME DEL CAMPO	Indicazioni per la compilazione
Codice Fiscale	02130300227
Denominazione	CAR SHARING TRENTINO SOCIETA' COOPERATIVA
Data di costituzione della partecipata	2009
Forma giuridica	Società cooperativa
Tipo di fondazione	
Altra forma giuridica	
Stato di attività della partecipata	in liquidazione volontaria o scioglimento
Anno di inizio della procedura	
Società con azioni quotate in mercati regolamentati	No
Società che ha emesso strumenti finanziari quotati in mercati regolamentati (ex TUSP)	No
La società è un GAL	No

SEDE LEGALE DELLA PARTECIPATA

NOME DEL CAMPO	Indicazioni per la compilazione
Stato	Italia
Provincia	TN
Comune	TRENTO
CAP	38122
Indirizzo	VIA DEL BRENNERO, 71
Telefono	0461.1610202
FAX	
Email	info@carsharing.tn.it

SETTORE DI ATTIVITÀ DELLA PARTECIPATA

NOME DEL CAMPO	Indicazioni per la compilazione
Attività 1	77.11 noleggio di veicoli senza conducente (servizio di car sharing)
Attività 2	
Attività 3	
Attività 4	

ULTERIORI INFORMAZIONI SULLA PARTECIPATA

NOME DEL CAMPO	Indicazioni per la compilazione
Società in house	No
Previsione nello statuto di limiti sul fatturato	No
Società contenuta nell'allegato A al D.Lgs. n. 175/2016	No
Società a partecipazione pubblica di diritto singolare (art.1, c. 4, lett. A)	No
Riferimento normativo società di diritto singolare	
La società adotta un sistema di contabilità analitica e separata per attività?	No
Specificare se la disciplina applicata è stata dettata da:	
Società esclusa dall'applicazione dell'art. 4 con DPCM (art. 4, c. 9)	No
Società esclusa dall'applicazione dell'art. 4 con provvedimento del Presidente della Regione o delle Prov. Autonome (art. 4, c. 9)	No
Riferimento normativo atto esclusione	

DATI DI BILANCIO PER LA VERIFICA TUSP

NOME DEL CAMPO	Anno 2021
Tipologia di attività svolta	Attività produttive di beni e servizi
Numero medio di dipendenti	1 part-time
Numero dei componenti dell'organo di amministrazione	1 (Liquidatore nominato in data 29.11.2021)
Compenso dei componenti dell'organo di amministrazione	7.000 (Compenso liquidatore)
Numero dei componenti dell'organo di controllo	0
Compenso dei componenti dell'organo di controllo	0

NOME DEL CAMPO	2021	2020	2019	2018	2017
Approvazione bilancio	Sì	Sì	Sì	Sì	Sì
Risultato d'esercizio	- 7.379	-22.911	10.398	-2.893	-13.243

1. Attività produttive di beni e servizi o Distretti tecnologici

NOME DEL CAMPO	2021	2020	2019
A1) Ricavi delle vendite e delle prestazioni	82.019	84.645	150.553
A5) Altri Ricavi e Proventi	9.217	2.206	20.557
di cui Contributi in conto esercizio	7.574	2.000	0

QUOTA DI POSSESSO (quota diretta e/o indiretta)

NOME DEL CAMPO	Indicazioni per la compilazione
Tipologia di Partecipazione	Indiretta
Quota diretta	
Codice Fiscale Tramite	01807370224
Denominazione Tramite (organismo)	Trentino Trasporti s.p.a.
Quota detenuta dalla Tramite nella società	12,85%

QUOTA DI POSSESSO – TIPO DI CONTROLLO

NOME DEL CAMPO	Indicazioni per la compilazione
Tipo di controllo	nessuno

INFORMAZIONI ED ESITO PER LA RAZIONALIZZAZIONE

NOME DEL CAMPO	Indicazioni per la compilazione
Partecipazione ancora detenuta alla data di adozione del provvedimento	Sì
Società controllata da una quotata	No
CF della società quotata controllante	
Denominazione della società quotata controllante	
La partecipata svolge un'attività di produzione di beni e servizi a favore dell'Amministrazione?	No
Attività svolta dalla Partecipata	Nessuna attività
Descrizione dell'attività	Attività di car sharing
Quota % di partecipazione detenuta dal soggetto privato	
Svolgimento di attività analoghe a quelle svolte da altre società (art.20, c.2 lett.c)	
Necessità di contenimento dei costi di funzionamento (art.20, c.2 lett.f)	
Necessità di aggregazione di società (art.20, c.2 lett.g)	
L'Amministrazione ha fissato, con proprio provvedimento, obiettivi specifici sui costi di funzionamento della partecipata? (art.19, c, 5)	No

NOME DEL CAMPO	Indicazioni per la compilazione
Esito della revisione periodica	razionalizzazione
Modalità (razionalizzazione)	
Termine previsto per la razionalizzazione	
Dichiarazione di Cessione a titolo oneroso in Revisione straordinaria	
Applicazione dell'art. 24, comma 5-bis	
Note	In data 29 novembre 2021 si è tenuta l'Assemblea straordinaria della Società che ha deliberato lo scioglimento della Cooperativa e la nomina del liquidatore incaricato della liquidazione e dell'estinzione della stessa. Trattandosi di partecipazione indiretta, non si procede a specifica redazione di scheda per partecipazione non più detenuta.

DATI ANAGRAFICI DELLA PARTECIPATA

NOME DEL CAMPO	Indicazioni per la compilazione
Codice Fiscale	01235070222
Denominazione	RIVA DEL GARDA – FIERECONGRESSI S.P.A.
Data di costituzione della partecipata	1988
Forma giuridica	Società per azioni
Tipo di fondazione	
Altra forma giuridica	
Stato di attività della partecipata	La Società è attiva
Anno di inizio della procedura	
Società con azioni quotate in mercati regolamentati	No
Società che ha emesso strumenti finanziari quotati in mercati regolamentati (ex TUSP)	No
La società è un GAL	No

SEDE LEGALE DELLA PARTECIPATA

NOME DEL CAMPO	Indicazioni per la compilazione
Stato	Italia
Provincia	TN
Comune	RIVA DEL GARDA
CAP	38060
Indirizzo	Parco Lido
Telefono	0464.520000
FAX	0464.555255
Email	info@riva.fc.it

SETTORE DI ATTIVITÀ DELLA PARTECIPATA

NOME DEL CAMPO	Indicazioni per la compilazione
Attività 1	82.3 organizzazione e gestione in proprio o tramite terzi di fiere, congressi, mostre e manifestazioni commerciali
Attività 2	
Attività 3	
Attività 4	

ULTERIORI INFORMAZIONI SULLA PARTECIPATA

NOME DEL CAMPO	Indicazioni per la compilazione
Società in house	No
Previsione nello statuto di limiti sul fatturato	No
Società contenuta nell'allegato A al D.Lgs. n. 175/2016	No
Società a partecipazione pubblica di diritto singolare (art. 1, c. 4, lett. A)	No
Riferimento normativo società di diritto singolare	
La società adotta un sistema di contabilità analitica e separata per attività?	No
Specificare se la disciplina applicata è stata dettata da:	
Società esclusa dall'applicazione dell'art. 4 con DPCM (art. 4, c. 9)	No

NOME DEL CAMPO	Indicazioni per la compilazione
Società esclusa dall'applicazione dell'art. 4 con provvedimento del Presidente della Regione o delle Prov. Autonome (art. 4, c. 9)	No
Riferimento normativo atto esclusione	

DATI DI BILANCIO PER LA VERIFICA TUSP

NOME DEL CAMPO	Anno 2021
Tipologia di attività svolta	Attività produttive di beni e servizi
Numero medio di dipendenti	43
Numero dei componenti dell'organo di amministrazione	7
Compenso dei componenti dell'organo di amministrazione	51.079
Numero dei componenti dell'organo di controllo	3 Collegio Sindacale (+2 sindaci supplenti) +1 società revisione
Compenso dei componenti dell'organo di controllo	36.939

NOME DEL CAMPO	2021	2020	2019	2018	2017
Approvazione bilancio	Sì	Sì	Sì	Sì	Sì
Risultato d'esercizio	1.649.929	-1.042.238	261.578	641.766	545.679

1. Attività produttive di beni e servizi o Distretti tecnologici

NOME DEL CAMPO	2021	2020	2019
A1) Ricavi delle vendite e delle prestazioni	3.244.297	7.107.033	14.275.816
A5) Altri Ricavi e Proventi	8.548.842	622.048	348.161
di cui Contributi in conto esercizio	6.433.365	452.476	134.766

QUOTA DI POSSESSO (quota diretta e/o indiretta)

NOME DEL CAMPO	Indicazioni per la compilazione
Tipologia di Partecipazione	Partecipazione indiretta
Quota diretta	
Codice Fiscale Tramite	01807370224
Denominazione Tramite (organismo)	Trentino Trasporti s.p.a.
Quota detenuta dalla Tramite nella società	4,89%

QUOTA DI POSSESSO – TIPO DI CONTROLLO

NOME DEL CAMPO	Indicazioni per la compilazione
Tipo di controllo	Controllo solitario – vincoli contrattuali

INFORMAZIONI ED ESITO PER LA RAZIONALIZZAZIONE

NOME DEL CAMPO	Indicazioni per la compilazione
Partecipazione ancora detenuta alla data di adozione del provvedimento	Sì
Società controllata da una quotata	No
CF della società quotata controllante	
Denominazione della società quotata controllante	
La partecipata svolge un'attività di produzione di beni e servizi a favore dell'Amministrazione?	No
Attività svolta dalla Partecipata	gestione di spazi fieristici ed organizzazione di eventi fieristici (Art. 4, c. 7)
Descrizione dell'attività	gestione polo fieristico

NOME DEL CAMPO	Indicazioni per la compilazione
Quota % di partecipazione detenuta dal soggetto privato	
Svolgimento di attività analoghe a quelle svolte da altre società (art.20, c.2 lett.c)	
Necessità di contenimento dei costi di funzionamento (art.20, c.2 lett.f)	No
Necessità di aggregazione di società (art.20, c.2 lett.g)	No
L'Amministrazione ha fissato, con proprio provvedimento, obiettivi specifici sui costi di funzionamento della partecipata? (art.19, c, 5)	No
Esito della revisione periodica	Mantenimento senza interventi
Modalità (razionalizzazione)	
Termine previsto per la razionalizzazione	
Dichiarazione di Cessione a titolo oneroso in Revisione straordinaria	
Applicazione dell'art. 24, comma 5-bis	
Note	Trattandosi di partecipazione indiretta, detenuta attraverso una Società di sistema soggetta ad indirizzo e coordinamento della Provincia autonoma di Trento, l'Ente locale si rimette – anche nel rispetto dei poteri riservati alla Giunta provinciale dalla vigente Convenzione di governance di Trentino Trasporti s.p.a. – alle valutazioni espresse dalla Provincia nel proprio Programma di razionalizzazione delle partecipazioni societarie, in ordine alle azioni da intraprendere rispetto alla partecipazione indiretta in oggetto.

**DISTRETTO TECNOLOGICO TRENINO SOCIETA'
CONSORTILE A R.L.**

DATI ANAGRAFICI DELLA PARTECIPATA

NOME DEL CAMPO	Indicazioni per la compilazione
Codice Fiscale	01990440222
Denominazione	Distretto Tecnologico Trentino Società consortile a r.l.
Data di costituzione della partecipata	2006
Forma giuridica	Società consortile a responsabilità limitata
Tipo di fondazione	
Altra forma giuridica	
Stato di attività della partecipata	La Società è attiva
Anno di inizio della procedura	
Società con azioni quotate in mercati regolamentati	No
Società che ha emesso strumenti finanziari quotati in mercati regolamentati (ex TUSP)	No
La società è un GAL	No

SEDE LEGALE DELLA PARTECIPATA

NOME DEL CAMPO	Indicazioni per la compilazione
Stato	Italia
Provincia	TN
Comune	ROVERETO
CAP	38068
Indirizzo	Piazza Manifattura, 1
Telefono	0464.443450
FAX	0464.443460
Email	info@dttn.it

SETTORE DI ATTIVITÀ DELLA PARTECIPATA

NOME DEL CAMPO	Indicazioni per la compilazione
Attività 1	74.90.9 servizi di consulenza nel settore delle tecnologie per l'edilizia sostenibile, delle fonti rinnovabili e della gestione del territorio
Attività 2	
Attività 3	

ULTERIORI INFORMAZIONI SULLA PARTECIPATA

NOME DEL CAMPO	Indicazioni per la compilazione
Società in house	No
Previsione nello statuto di limiti sul fatturato	No
Società contenuta nell'allegato A al D.Lgs. n. 175/2016	No
Società a partecipazione pubblica di diritto singolare (art.1, c. 4, lett. A)	
Riferimento normativo società di diritto singolare	
La società adotta un sistema di contabilità analitica e separata per attività?	No
Specificare se la disciplina applicata è stata dettata da:	
Società esclusa dall'applicazione dell'art. 4 con DPCM (art. 4, c. 9)	No
Società esclusa dall'applicazione dell'art. 4 con provvedimento del Presidente della Regione o delle Prov. Autonome (art. 4, c. 9)	No
Riferimento normativo atto esclusione	

DATI DI BILANCIO PER LA VERIFICA TUSP

NOME DEL CAMPO	Anno 2021
Tipologia di attività svolta	Attività di promozione e sviluppo di progetti di ricerca finanziati (Distretti tecnologici)
Numero medio di dipendenti	14.692
Numero dei componenti dell'organo di amministrazione	7
Compenso dei componenti dell'organo di amministrazione	0
Numero dei componenti dell'organo di controllo	3 collegio sindacale (+2 sindaci supplenti)
Compenso dei componenti dell'organo di controllo	16.120

NOME DEL CAMPO	2021	2020	2019	2018	2017
Approvazione bilancio	Sì	Sì	Sì	Sì	Sì
Risultato d'esercizio	142.193	50.305	175.266	112.638	46.738

Attività produttive di beni e servizi o Distretti tecnologici

NOME DEL CAMPO	2021	2020	2019
A1) Ricavi delle vendite e delle prestazioni	1.875.285	1.727.625	1.599.609
A5) Altri Ricavi e Proventi	139.362	92.208	470.443
di cui Contributi in conto esercizio	76.900	26.923	410.783

QUOTA DI POSSESSO (quota diretta e/o indiretta)

NOME DEL CAMPO	Indicazioni per la compilazione
Tipologia di Partecipazione	Partecipazione indiretta
Quota diretta	
Codice Fiscale Tramite	01807370224
Denominazione Tramite (organismo)	Trentino Trasporti s.p.a.
Quota detenuta dalla Tramite nella società	2,49%

QUOTA DI POSSESSO – TIPO DI CONTROLLO

NOME DEL CAMPO	Indicazioni per la compilazione
Tipo di controllo	

INFORMAZIONI ED ESITO PER LA RAZIONALIZZAZIONE

NOME DEL CAMPO	Indicazioni per la compilazione
Partecipazione ancora detenuta alla data di adozione del provvedimento	No
Società controllata da una quotata	
CF della società quotata controllante	
Denominazione della società quotata controllante	
La partecipata svolge un'attività di produzione di beni e servizi a favore dell'Amministrazione?	
Attività svolta dalla Partecipata	
Descrizione dell'attività	
Quota % di partecipazione detenuta dal soggetto privato	
Svolgimento di attività analoghe a quelle svolte da altre società (art.20, c.2 lett.c)	
Necessità di contenimento dei costi di funzionamento (art.20, c.2 lett.f)	

NOME DEL CAMPO	Indicazioni per la compilazione
Necessita di aggregazione di società (art.20, c.2 lett.g)	
L'Amministrazione ha fissato, con proprio provvedimento, obiettivi specifici sui costi di funzionamento della partecipata? (art.19, c, 5)	
Esito della revisione periodica	razionalizzazione
Modalità (razionalizzazione)	
Termine previsto per la razionalizzazione	
Dichiarazione di Cessione a titolo oneroso in Revisione straordinaria	
Applicazione dell'art. 24, comma 5-bis	
Note	<p>In data 09 marzo 2022 si è tenuta l'Assemblea Straordinaria e Ordinaria della Società che ha deliberato la revoca dei soci pubblici, incluso Trentino trasporti, come da delibera PAT n. 1212 del 16 luglio 2021 "Aggiornamento allegato C, denominato "Ricognizione delle partecipazioni detenute dagli enti strumentali di cui all'articolo 33 della legge provinciale n. 3 del 2006", alla 73 deliberazione n. 2019 di data 4 dicembre 2020 (Approvazione del "Programma triennale per la riorganizzazione e il riassetto delle società provinciali 2020-2022", ai sensi e per gli effetti dell'articolo 18 della legge provinciale 10 febbraio 2005, n. 1).</p> <p>Trattandosi di partecipazione indiretta, non si procede a specifica redazione di scheda per partecipazione non più detenuta.</p>

GARDA DOLOMITI-AZIENDA PER IL TURISMO SPA
DATI ANAGRAFICI DELLA PARTECIPATA

NOME DEL CAMPO	Indicazioni per la compilazione
Codice Fiscale	01855030225
Denominazione	GARDA DOLOMITI-AZIENDA PER IL TURISMO SPA
Data di costituzione della partecipata	03/12/2003
Forma giuridica	Società per azioni
Tipo di fondazione	
Altra forma giuridica	
Stato di attività della partecipata	La società è attiva
Data di inizio della procedura	
Società con azioni quotate in mercati regolamentati	No
Società che ha emesso strumenti finanziari quotati in mercati regolamentati (ex TUSP)	No
La società è un GAL	No

SEDE LEGALE DELLA PARTECIPATA

NOME DEL CAMPO	Indicazioni per la compilazione
Stato	Italia
Provincia	Trento
Comune	Riva del Garda
CAP	38066
Indirizzo	Largo Medaglie d'Oro al Valor Militare, 5
Telefono	0464 554444
FAX	0464 520308
Email	amministrazione@gardatrentino.it

SETTORE DI ATTIVITÀ DELLA PARTECIPATA

NOME DEL CAMPO	Indicazioni per la compilazione
Attività 1	
Attività 2	82.99.99. Altri servizi
Attività 3	47.71 commercio al dettaglio
Attività 4	

ULTERIORI INFORMAZIONI SULLA PARTECIPATA

NOME DEL CAMPO	Indicazioni per la compilazione
Società in house	No
Previsione nello statuto di limiti sul fatturato	No
Società contenuta nell'allegato A al D.Lgs. n. 175/2016	No
Società a partecipazione pubblica di diritto singolare (art.1, c. 4, lett. A) [#]	Sì
Riferimento normativo società di diritto singolare ⁽³⁾	Legge provinciale 11/6/2002, n. 8 recante "Disciplina della promozione turistica in Provincia di Trento".
La società adotta un sistema di contabilità analitica e separata per attività?	Sì
Specificare se la disciplina applicata è stata dettata da:	MEF (Direttiva 9 settembre 2019)
Società esclusa dall'applicazione dell'art. 4 con DPCM (art. 4, c. 9)	No
Società esclusa dall'applicazione dell'art. 4 con provvedimento del Presidente della Regione o delle Prov. Autonome (art. 4, c. 9)	No

NOME DEL CAMPO	Indicazioni per la compilazione
Riferimento normativo atto esclusione	

DATI DI BILANCIO PER LA VERIFICA TUSP

NOME DEL CAMPO	Anno 2021
Tipologia di attività svolta	Attività produttive di beni e servizi
Numero medio di dipendenti	56
Numero dei componenti dell'organo di amministrazione	9
Compenso dei componenti dell'organo di amministrazione	66.890
Numero dei componenti dell'organo di controllo	3
Compenso dei componenti dell'organo di controllo	19.760

NOME DEL CAMPO	2021	2020	2019	2018	2017
Approvazione bilancio	Sì	Sì	Sì	Sì	Sì
Risultato d'esercizio	6.659	6.432	21.232	7.212	19.644

Attività produttive di beni e servizi o Distretti tecnologici

NOME DEL CAMPO	2021	2020	2019
A1) Ricavi delle vendite e delle prestazioni	2.099.797	232.194	753.633
A5) Altri Ricavi e Proventi	2.997.597	2.752.835	3.118.027
di cui Contributi in conto esercizio	2.891.050	2.745.599	3.116.010

QUOTA DI POSSESSO (quota diretta e/o indiretta)

NOME DEL CAMPO	Indicazioni per la compilazione
Tipologia di Partecipazione	Partecipazione diretta
Quota diretta	6,083%
Codice Fiscale Tramite	
Denominazione Tramite (organismo)	
Quota detenuta dalla Tramite nella società	

QUOTA DI POSSESSO – TIPO DI CONTROLLO

NOME DEL CAMPO	Indicazioni per la compilazione
Tipo di controllo	nessuno

INFORMAZIONI ED ESITO PER LA RAZIONALIZZAZIONE

NOME DEL CAMPO	Indicazioni per la compilazione
Partecipazione ancora detenuta alla data di adozione del provvedimento	Sì
Società controllata da una quotata	No
CF della società quotata controllante	
Denominazione della società quotata controllante	
La partecipata svolge un'attività di produzione di beni e servizi a favore dell'Amministrazione?	Sì

NOME DEL CAMPO	Indicazioni per la compilazione
Attività svolta dalla Partecipata	Produzione di un servizio di interesse generale (Art. 4, c. 2, lett. a)
Descrizione dell'attività	La società opera nel campo della promozione turistica quale organismo che trova la sua legittimazione nella Legge provinciale 11/6/2002, n. 8 recante "Disciplina della promozione turistica in Provincia di Trento". La società, con deliberazione n. 527 del 30 dicembre 2004 del Dirigente Servizio Turismo, ha ottenuto il riconoscimento dalla Provincia Autonoma di Trento di azienda per il turismo per l'ambito Garda Trentino e da tale data persegue i propri obiettivi di Azienda di Promozione Turistica nella forma giuridica di Società per Azioni.
Quota % di partecipazione detenuta dal soggetto privato	
Svolgimento di attività analoghe a quelle svolte da altre società (art.20, c.2 lett.c)	No
Necessità di contenimento dei costi di funzionamento (art.20, c.2 lett.f)	
Necessità di aggregazione di società (art.20, c.2 lett.g)	
L'Amministrazione ha fissato, con proprio provvedimento, obiettivi specifici sui costi di funzionamento della partecipata? (art.19, c, 5)	
Esito della revisione periodica	Mantenimento senza interventi
Modalità (razionalizzazione)	
Termine previsto per la razionalizzazione	
Dichiarazione di Cessione a titolo oneroso in Revisione straordinaria	
Applicazione dell'art. 24, comma 5-bis	
Note	

ALTO GARDA SERVIZI SPA**DATI ANAGRAFICI DELLA PARTECIPATA**

NOME DEL CAMPO	Indicazioni per la compilazione
Codice Fiscale	01581060223
Denominazione	ALTO GARDA SERVIZI S.P.A.
Data di costituzione della partecipata	13/11/1997
Forma giuridica	Società per azioni
Tipo di fondazione	
Altra forma giuridica	
Stato di attività della partecipata	La società è attiva
Anno di inizio della procedura	
Società con azioni quotate in mercati regolamentati	No
Società che ha emesso strumenti finanziari quotati in mercati regolamentati (ex TUSP)	Sì
La società è un GAL	No

SEDE LEGALE DELLA PARTECIPATA

NOME DEL CAMPO	Indicazioni per la compilazione
Stato	Italia
Provincia	Trento
Comune	Riva del Garda
CAP	38066
Indirizzo	Via Ardaro 27
Telefono	0464553565
FAX	0464553190
Email	info@altogardaservizi.com

SETTORE DI ATTIVITÀ DELLA PARTECIPATA

NOME DEL CAMPO	Indicazioni per la compilazione
Attività 1	35.13.00 – Distribuzione di energia elettrica
Attività 2	35.22.00 – Distribuzione di combustibili gassosi mediante condotte
Attività 3	35.30.00 – Fornitura vapore e acqua calda
Attività 4	36.00.00 – Raccolta, trattamento e fornitura di acqua

ULTERIORI INFORMAZIONI SULLA PARTECIPATA

NOME DEL CAMPO	Indicazioni per la compilazione
Società in house	No
Previsione nello statuto di limiti sul fatturato	No
Società contenuta nell'allegato A al D.Lgs. n. 175/2016	No
Società a partecipazione pubblica di diritto singolare (art.1, c. 4, lett. A)	No
Riferimento normativo società di diritto singolare	
La società adotta un sistema di contabilità analitica e separata per attività?	Sì
Specificare se la disciplina applicata è stata dettata da:	ARERA
Società esclusa dall'applicazione dell'art. 4 con DPCM (art. 4, c. 9)	No
Società esclusa dall'applicazione dell'art. 4 con provvedimento del Presidente della Regione o delle Prov. Autonome (art. 4, c. 9)	No

NOME DEL CAMPO	Indicazioni per la compilazione
Riferimento normativo atto di esclusione	

DATI DI BILANCIO PER LA VERIFICA TUSP

NOME DEL CAMPO	Anno 2021
Tipologia di attività svolta	Attività produttive di beni e servizi
Numero medio di dipendenti	52
Numero dei componenti dell'organo di amministrazione	5
Compenso dei componenti dell'organo di amministrazione	48.085
Numero dei componenti dell'organo di controllo	3
Compenso dei componenti dell'organo di controllo	29.119

NOME DEL CAMPO	2021	2020	2019	2018	2017
Approvazione bilancio	Sì	Sì	Sì	Sì	Sì
Risultato d'esercizio	3.095.158	6.432	21.232	7.212	19.644

Attività produttive di beni e servizi o Distretti tecnologici

NOME DEL CAMPO	2021	2020	2019
A1) Ricavi delle vendite e delle prestazioni	10.372.445	9.106.615	10.371.054
A5) Altri Ricavi e Proventi	1.268.203	1.669.785	1.372.990
di cui Contributi in conto esercizio	0	0	0

QUOTA DI POSSESSO (quota diretta e/o indiretta)

NOME DEL CAMPO	INDICAZIONI PER LA COMPILAZIONE
Tipologia di Partecipazione	Partecipazione diretta
Quota diretta	1,523

QUOTA DI POSSESSO – TIPO DI CONTROLLO

NOME DEL CAMPO	INDICAZIONI PER LA COMPILAZIONE
Tipo di controllo	nessuno

INFORMAZIONI ED ESITO PER LA RAZIONALIZZAZIONE

NOME DEL CAMPO	Indicazioni per la compilazione
Partecipazione ancora detenuta alla data di adozione del provvedimento	Sì
Società controllata da una quotata	No
CF della società quotata controllante	
Denominazione della società quotata controllante	
La partecipata svolge un'attività di produzione di beni e servizi a favore dell'Amministrazione?	

NOME DEL CAMPO	Indicazioni per la compilazione
Attività svolta dalla Partecipata	Produzione di un servizio di interesse generale (Art. 4, c. 2, lett. a)
Descrizione dell'attività	Captazione, adduzione, sollevamento, potabilizzazione, trattamento, distribuzione, vendita di acqua ad usi civili ed industriali, servizi di fognatura e servizi di depurazione delle acque reflue e impianti di depurazione, produzione, acquisto, trasporto, trattamento e distribuzione del gas, produzione di energia elettrica, sua utilizzazione, acquisto e/o vendita e/o trasporto nelle forme consentite dalla legge, produzione, trasporto, distribuzione e vendita di calore per uso industriale e domestico (come ad esempio cogenerazione e teleriscaldamento), promozione, diffusione e realizzazione di impianti alimentati da fonti di energia rinnovabili e assimilate, impianto ed esercizio delle reti di illuminazione pubblica e non.
Quota % di partecipazione detenuta dal soggetto privato	
Svolgimento di attività analoghe a quelle svolte da altre società (art.20, c.2 lett.c)	No
Necessità di contenimento dei costi di funzionamento (art.20, c.2 lett.f)	No
Necessità di aggregazione di società (art.20, c.2 lett.g)	No
L'Amministrazione ha fissato, con proprio provvedimento, obiettivi specifici sui costi di funzionamento della partecipata? (art.19, c, 5)	No
Esito della revisione periodica	Mantenimento senza interventi
Modalità (razionalizzazione)	
Termine previsto per la razionalizzazione	
Dichiarazione di Cessione a titolo oneroso in Revisione straordinaria	
Applicazione dell'art. 24, comma 5-bis	
Note	Si fa presente inoltre che la società è inclusa nella presente analisi ai fini statistici in quanto la società che detene la partecipazione diretta (AGS SpA) ha emesso strumenti finanziari quotati in mercati regolamentati. In particolare, il prestito obbligazionario non convertibile di euro 5 milioni denominato "AGS 2014-2023" è suddiviso in 50 quote da 100 euro ognuna ed è quotato sul mercato regolamentato della borsa di Vienna.

GESTIONE ENTRATE LOCALI SRL**DATI ANAGRAFICI DELLA PARTECIPATA**

NOME DEL CAMPO	Indicazioni per la compilazione
Codice Fiscale	02091030227
Denominazione	GESTIONE ENTRATE LOCALI SRL
Data di costituzione della partecipata	2008
Forma giuridica	Società a responsabilità limitata
Tipo di fondazione	
Altra forma giuridica	
Stato di attività della partecipata	La società è attiva
Anno di inizio della procedura	
Società con azioni quotate in mercati regolamentati	No
Società che ha emesso strumenti finanziari quotati in mercati regolamentati (ex TUSP)	No
La società è un GAL	No

SEDE LEGALE DELLA PARTECIPATA

NOME DEL CAMPO	Indicazioni per la compilazione
Stato	Italia
Provincia	TRENTO
Comune	ARCO
CAP	38062
Indirizzo	VIA S. CATERINA 80
Telefono	
FAX	
Email	

SETTORE DI ATTIVITÀ DELLA PARTECIPATA

NOME DEL CAMPO	Indicazioni per la compilazione
Attività 1	82.99.1 – Imprese di gestione esattoriale
Attività 2	
Attività 3	

ULTERIORI INFORMAZIONI SULLA PARTECIPATA

NOME DEL CAMPO	Indicazioni per la compilazione
Società in house	Sì
Previsione nello statuto di limiti sul fatturato	Sì
Società contenuta nell'allegato A al D.Lgs. n. 175/2016	No
Società a partecipazione pubblica di diritto singolare (art.1, c. 4, lett. A)	No
Riferimento normativo società di diritto singolare	
La società adotta un sistema di contabilità analitica e separata per attività?	No
Specificare se la disciplina applicata è stata dettata da:	
Società esclusa dall'applicazione dell'art. 4 con DPCM (art. 4, c. 9)	No
Società esclusa dall'applicazione dell'art. 4 con provvedimento del Presidente della Regione o delle Prov. Autonome (art. 4, c. 9)	No
Riferimento normativo atto esclusione	

DATI DI BILANCIO PER LA VERIFICA TUSP

NOME DEL CAMPO	Anno 2021
Tipologia di attività svolta	Attività produttive di beni e servizi
Numero medio di dipendenti	16,29
Numero dei componenti dell'organo di amministrazione	1
Compenso dei componenti dell'organo di amministrazione	0
Numero dei componenti dell'organo di controllo	1
Compenso dei componenti dell'organo di controllo	0

NOME DEL CAMPO	2021	2020	2019	2018	2017
Approvazione bilancio	Sì	Sì	Sì	Sì	Sì
Risultato d'esercizio	30.252	24.542	23.271	24.018	22.074

Attività produttive di beni e servizi o Distretti tecnologici

NOME DEL CAMPO	2021	2020	2019
A1) Ricavi delle vendite e delle prestazioni	1.313.488	1.210.747	1.274.695
A5) Altri Ricavi e Proventi	45.262	19.861	33.094
di cui Contributi in conto esercizio	1.440	930	0

QUOTA DI POSSESSO (quota diretta e/o indiretta)

NOME DEL CAMPO	INDICAZIONI PER LA COMPILAZIONE
Tipologia di Partecipazione	Partecipazione diretta
Quota diretta	0,025

QUOTA DI POSSESSO – TIPO DI CONTROLLO

NOME DEL CAMPO	INDICAZIONI PER LA COMPILAZIONE
Tipo di controllo	Controllo analogo congiunto

INFORMAZIONI ED ESITO PER LA RAZIONALIZZAZIONE

NOME DEL CAMPO	Indicazioni per la compilazione
Partecipazione ancora detenuta alla data di adozione del provvedimento	Sì
Società controllata da una quotata	No
CF della società quotata controllante	
Denominazione della società quotata controllante	
La partecipata svolge un'attività di produzione di beni e servizi a favore dell'Amministrazione?	Sì
Attività svolta dalla Partecipata	Autoproduzione di beni e servizi strumentali all'ente o agli enti pubblici partecipanti o allo svolgimento delle loro funzioni (Art. 4, c. 2, lett. d)

NOME DEL CAMPO	Indicazioni per la compilazione
Descrizione dell'attività	La società ha per oggetto la gestione delle entrate tributarie e non, comprensiva dei servizi attinenti ed operativamente strumentali, che i vari soci, anche per conto delle loro forme associative o collaborative, affideranno con apposite convenzioni di servizio, comprensive o meno, di tutte le fasi inerenti 1. all'accertamento, liquidazione e riscossione spontanea delle entrate; 2. alla riscossione coattiva, contenzioso ed azioni prodromiche e conseguenti; 3. ai servizi di consulenza, assistenza, corsi di specializzazione in prevalenza nell'ambito delle materie di cui ai precedenti punti 1 e 2. 4. alla predisposizione e rilevazione di sistemi di gestione informatizzata e di comunicazione telematica con il pubblico, comprese tutte le attività propedeutiche ed organizzative necessarie.
Quota % di partecipazione detenuta dal soggetto privato	
Svolgimento di attività analoghe a quelle svolte da altre società (art.20, c.2 lett.c)	No
Necessità di contenimento dei costi di funzionamento (art.20, c.2 lett.f)	No
Necessità di aggregazione di società (art.20, c.2 lett.g)	No
L'Amministrazione ha fissato, con proprio provvedimento, obiettivi specifici sui costi di funzionamento della partecipata? (art.19, c, 5)	No
Esito della revisione periodica	Mantenimento senza interventi
Modalità (razionalizzazione)	
Termine previsto per la razionalizzazione	
Dichiarazione di Cessione a titolo oneroso in Revisione straordinaria	
Applicazione dell'art. 24, comma 5-bis	
Note	Con deliberazione del Consiglio comunale n. 26 del 28.07.2021, l'Ente ha aderito, alla compagine societaria di Gestel srl, società a capitale interamente pubblico, con sede ad Arco, il cui oggetto sociale si identifica esclusivamente nella gestione delle entrate tributarie (e non) che i soci (attualmente Comune di Arco, Comune di Riva del Garda, Comune di Tenno, Comune di Mori, Comune di Bleggio Superiore, Comune di Fivè, Comune di Stenico, Comune di Comano Terme, Comune di Vallelaghi, Comune di Nago-Torbole, <u>iscritti all'Elenco delle amministrazioni aggiudicatrici e degli enti aggiudicatori che operano mediante affidamenti diretti nei confronti della propria società in house GestEL s.r.l.</u>) affidano alla società con apposite convenzioni di servizio. Con provvedimento consiliare n. 12 del 28.04.2022 è stata autorizzata l'individuazione di GestEL s.r.l. quale soggetto affidatario della gestione dei servizi integrati di accertamento, riscossione, gestione dei tributi IMIS e TARI e delle entrate patrimoniali di acquedotto e fognatura. Dal 1° novembre 2022 alla società in house sono state operativamente trasferite le funzioni relative all'accertamento e riscossione delle entrate predette.

PRIMIERO ENERGIA SPA

DATI ANAGRAFICI DELLA PARTECIPATA

NOME DEL CAMPO	Indicazioni per la compilazione
Codice Fiscale	01699790224
Denominazione	PRIMIERO ENERGIA SPA
Data di costituzione della società	09/06/2020
Tipo di fondazione	Società per azioni
Altra forma giuridica	
Stato di attività della partecipata	La società è attiva
Anno di inizio della procedura	
Società con azioni quotate in mercati regolamentati	No
Società che ha emesso strumenti finanziari quotati in mercati regolamentati (ex TUSP)	No
La società è un GAL	No

SEDE LEGALE DELLA PARTECIPATA

NOME DEL CAMPO	Indicazioni per la compilazione
Stato	Italia
Provincia	Trento
Comune	Primiero San Martino di Castrozza
CAP	38054
Indirizzo	Via Guadagnini 31
Telefono	0439763400
FAX	0439763413
Email	INFO@PRIMIEROENERGIA.COM

SETTORE DI ATTIVITÀ DELLA PARTECIPATA

NOME DEL CAMPO	Indicazioni per la compilazione
Attività 1	35.11.00 Produzione di energia elettrica
Attività 2	
Attività 3	
Attività 4	

ULTERIORI INFORMAZIONI SULLA PARTECIPATA

NOME DEL CAMPO	Indicazioni per la compilazione
Società in house	No
Previsione nello statuto di limiti sul fatturato	No
Società contenuta nell'allegato A al D.Lgs. n. 175/2016	No
Società a partecipazione pubblica di diritto singolare (art.1, c. 4, lett. A)	No
Riferimento normativo società di diritto singolare	
La società adotta un sistema di contabilità analitica e separata per attività?	Sì
Specificare se la disciplina applicata è stata dettata da:	ARERA
Società esclusa dall'applicazione dell'art. 4 con DPCM (art. 4, c. 9)	No
Società esclusa dall'applicazione dell'art. 4 con provvedimento del Presidente della Regione o delle Prov. Autonome (art. 4, c. 9)	No
Riferimento normativo atto esclusione	

DATI DI BILANCIO PER LA VERIFICA TUSP

NOME DEL CAMPO	Anno 2021
Tipologia di attività svolta	Attività produttive di beni e servizi
Numero medio di dipendenti	25
Numero dei componenti dell'organo di amministrazione	5
Compenso dei componenti dell'organo di amministrazione	103.617
Numero dei componenti dell'organo di controllo	3
Compenso dei componenti dell'organo di controllo	23.920

NOME DEL CAMPO	2021	2020	2019	2018	2017
Approvazione bilancio	Sì	Sì	Sì	Sì	Sì
Risultato d'esercizio	16.878.249	1.903.208	3.133.026	4.702.971	441.268

1. Attività produttive di beni e servizi o Distretti tecnologici

NOME DEL CAMPO	2021	2020	2019
A1) Ricavi delle vendite e delle prestazioni	43.372.880	18.382.329	19.980.486
A5) Altri Ricavi e Proventi	228.846	310.315	510.153
di cui Contributi in conto esercizio	55.151	57.321	58.864

QUOTA DI POSSESSO (quota diretta e/o indiretta)

NOME DEL CAMPO	Indicazioni per la compilazione
Tipologia di Partecipazione	Partecipazione diretta
Quota diretta	0,232
Codice Fiscale Tramite	
Denominazione Tramite (organismo)	
Quota detenuta dalla Tramite nella società	

QUOTA DI POSSESSO – TIPO DI CONTROLLO

NOME DEL CAMPO	Indicazioni per la compilazione
Tipo di controllo	nessuno

INFORMAZIONI ED ESITO PER LA RAZIONALIZZAZIONE

NOME DEL CAMPO	Indicazioni per la compilazione
Partecipazione ancora detenuta alla data di adozione del provvedimento	Sì
Società controllata da una quotata	No
CF della società quotata controllante	
Denominazione della società quotata controllante	
La partecipata svolge un'attività di produzione di beni e servizi a favore dell'Amministrazione?	No
Attività svolta dalla Partecipata	produzione di energia da fonti rinnovabili (art. 4, c. 7)
Descrizione dell'attività	La società gestisce le centrali di produzione idroelettrica ubicate nel Primiero, cedute dall'ENEL alle autonomie trentine a seguito di un lungo contenzioso tra l'ENEL e la Provincia Autonoma di Trento. La società svolge un'attività che trova il suo fondamento nella norma di attuazione dello Statuto Speciale della regione Trentino Alto Adige in materia di energia (Art. 1 DPR 235/77).
Quota % di partecipazione detenuta dal soggetto privato	

NOME DEL CAMPO	Indicazioni per la compilazione
Svolgimento di attività analoghe a quelle svolte da altre società (art.20, c.2 lett.c)	No
Necessità di contenimento dei costi di funzionamento (art.20, c.2 lett.f)	No
Necessita di aggregazione di società (art.20, c.2 lett.g)	No
L'Amministrazione ha fissato, con proprio provvedimento, obiettivi specifici sui costi di funzionamento della partecipata? (art.19, c, 5)	No
Esito della revisione periodica	Mantenimento senza interventi
Modalità (razionalizzazione)	
Termine previsto per la razionalizzazione	
Dichiarazione di Cessione a titolo oneroso in Revisione straordinaria	
Applicazione dell'art. 24, comma 5-bis	
Note	<p>La società è frutto della scelta operata a suo tempo dalla Provincia Autonoma di Trento, con la deliberazione n. 735 di data 31 marzo 2000, di dar vita alla società operante nel campo della produzione dell'energia elettrica coinvolgendo nella compagine sociale tutti gli enti locali trentini accanto a soggetti che più direttamente si occupano della produzione e della distribuzione di energia, quali le Aziende, le Società e i Consorzi elettrici.</p> <p>La società rientra fra quelle la cui partecipazione è espressamente consentita dal comma 1 dell'art. 24 della L.P. 27/2010 in quanto trattasi di società costituita ai sensi del decreto del Presidente della Repubblica 26 marzo 1977, n. 235 (Norme di attuazione dello Statuto speciale della regione Trentino - Alto Adige in materia di energia), che svolge attività elettriche, anche con la realizzazione e la gestione degli impianti e delle reti eventualmente funzionali a queste attività.</p>



COMUNE DI NAGO-TORBOLE
PROVINCIA DI TRENTO

SERVIZI ECONOMICO-FINANZIARI

Proposta di deliberazione Consiglio Comunale n. 143 di data 13/12/2022

Oggetto: Esame ed approvazione del provvedimento di ricognizione delle partecipazioni societarie del Comune di Nago-Torbole al 31.12.2021.

PARERE IN ORDINE ALLA REGOLARITA' TECNICO-AMMINISTRATIVA

Vista la suddetta proposta di deliberazione, si esprime, ai sensi dell'art. 185 del Codice degli Enti Locali della Regione autonoma Trentino - Alto Adige approvato con L.R. 03.05.2018 n. 2 e s.m. e dell'art. 4 del Regolamento sui controlli interni approvato con deliberazione del Consiglio comunale n. 19 di data 29.06.2016, parere FAVOREVOLE in ordine alla regolarità tecnico – amministrativa.

Nago-Torbole, 13/12/2022

IL RESPONSABILE DEI
SERVIZI ECONOMICO-FINANZIARI
Elisabetta Pegoretti



COMUNE DI NAGO-TORBOLE
PROVINCIA DI TRENTO

SERVIZI ECONOMICO-FINANZIARI

Proposta di Delibera Consiglio Comunale n. 143 di data 13/12/2022

Oggetto: Esame ed approvazione del provvedimento di ricognizione delle partecipazioni societarie del Comune di Nago-Torbole al 31.12.2021.

PARERE IN ORDINE ALLA REGOLARITA' CONTABILE

Vista la suddetta proposta di deliberazione, si esprime, ai sensi dell'art. 185 del Codice degli Enti Locali della Regione autonoma Trentino – Alto Adige approvato con L.R. 03.05.2018 n. 2 e s.m. e dell'art. 4 del Regolamento sui controlli interni approvato con deliberazione del Consiglio comunale n. 19 di data 29.06.2016, parere FAVOREVOLE in ordine alla regolarità contabile.

Nago-Torbole, 13/12/2022

IL RESPONSABILE
DEI SERVIZI ECONOMICO-FINANZIARI
Elisabetta Pegoretti