

ALLEGATO A



COMUNE DI NAGO-TORBOLE
PROVINCIA DI TRENTO

PIANO ESECUTIVO
DI GESTIONE
2021

INDICE

➤ Linee guida al Piano Esecutivo di Gestione 2021

- **Introduzione**
- **Direttive generali**

➤ Allegati

- A) **Compiti ed obiettivi**
 - Servizi Generali
 - Servizi Economico - Finanziari
 - Servizi Tecnico - Gestionali
 - Servizi Attività Economiche, Sociali ed alle Imprese
- B) **PEG - gestione corrente**
(individuazione dei gestori/responsabili della spesa)
- C) **PEG - gestione in conto capitale**
(individuazione dei gestori/responsabili della spesa)
- D) **Indicatori di valutazione**
- E) **Interventi e capitoli per l'effettuazione delle spese in economia**
- F) **PEG - dotazioni residuali**
- G) **PEG pluriennale 2021-2023**
- H) **Organigramma**
- I) **Schede di valutazione**

LINEE GUIDA AL PIANO ESECUTIVO DI GESTIONE 2021

INTRODUZIONE

L'attuazione del Piano esecutivo di gestione per l'esercizio 2021 richiede nuovamente l'impegno di tutti gli operatori del Comune di Nago-Torbole, con il coinvolgimento di persone capaci di costruire un ambiente di lavoro integrato e disponibili a perseguire gli scopi ed i risultati orientati al bene comune ed all'interesse pubblico. Si tratta pertanto di individuare assieme un possibile percorso ed una nuova cultura amministrativa che sia in grado di sostenere le persone nel processo di interiorizzazione di modalità di lavoro espresse in termini di capacità di ascolto, di disponibilità, di cura del particolare, di senso di appartenenza e di identificazione con l'ente e con le sue finalità. Occorre, dunque, creare un circuito virtuoso per far emergere e mettere a confronto approfondimenti, idee, commenti, fatti, casi pratici, proposte di prassi amministrativa. Per fare ciò serve la buona volontà di tutti e soprattutto la capacità dei Responsabili apicali di stimolare queste forze attive, perché tale provvedimento programmatico non resti un insieme teorico di indicatori contabili e di obiettivi gestionali ma diventi una piattaforma - pur incompleta e perfezionabile – per un proficuo confronto ed una fruttuosa collaborazione volta alla realizzazione del bene comune.

DIRETTIVE GENERALI PER L'APPLICAZIONE DEL PIANO ESECUTIVO DI GESTIONE E DEFINIZIONE DELLE COMPETENZE

Nel Piano esecutivo di gestione 2021 (in proseguo P.E.G.) sono individuati quattro (4) Servizi corrispondenti alla ripartizione dei programmi e del progetto contenuti nel Documento Unico di Programmazione ed equivalenti ai servizi già individuati nei precedenti esercizi e che rappresentano le unità logistiche di maggiore rilevanza in grado di assicurare l'unitarietà dell'attività secondo ambiti articolati in modo da allineare lo strumento contabile con la struttura organizzativa dell'Ente.

Nel P.E.G. è individuato, per i diversi Servizi, il Responsabile di riferimento, a cui sono affidati gli obiettivi da raggiungere per l'esercizio 2021, nonché le risorse umane, strumentali e finanziarie necessarie.

Definizione delle competenze

Per agevolare una gestione più spedita, cercando di ridurre il più possibile eventuali ritardi derivanti dall'accentramento, sulle poche figure apicali in servizio, delle determinazioni di impegno di spesa e/o accertamento di entrata, e per un più diretto coinvolgimento nella gestione dell'attività di altri soggetti, i Servizi vengono ulteriormente articolati in Uffici, unità operative cui viene affidata la responsabilità dei procedimenti di rispettiva competenza sotto la direzione, la supervisione e il coordinamento del Responsabile del Servizio.

Ai Responsabili d'Ufficio potrà essere inoltre eventualmente attribuita, come espressamente consentito dall'art. 126 comma 9 della Legge regionale 3 maggio 2018 n.

2, la responsabilità dei procedimenti di spesa relativamente a determinati interventi/centri di costo o di determinati procedimenti di entrata, compresa l'adozione di atto finale avente rilevanza esterna. In tal caso il valore dei punti di pesatura correlati all'indennità di area direttiva attribuita potranno essere opportunamente aumentati, secondo quanto previsto dalla deliberazione giuntale di individuazione delle posizioni lavorative beneficiarie di area direttiva.

La Giunta comunale individua quindi nel presente atto i dipendenti cui attribuire l'incarico di Responsabilità degli Uffici, i quali sono comunque indicati – contestualmente ai responsabili di Servizio - nell'atto del Sindaco emanato ai sensi dell'art. 60 comma 8 della Legge regionale 3 maggio 2018 n. 2 e s.m. e dell'art. 18 comma 7 dello Statuto.

Quindi, nel P.E.G. sono individuate le seguenti funzioni:

- **Responsabile di Servizio:** è il Funzionario nominato dal Sindaco ai sensi dell'art. 60 comma 8 della Legge regionale 3 maggio 2018 n. 2 e s.m. e dell'art. 18 comma 7 dello Statuto, nonché dell'art. 239 del Regolamento Organico del personale dipendente, a cui l'art. 126 comma 1 della Legge regionale 3 maggio 2018 n. 2 e s.m. attribuisce la gestione finanziaria, tecnica ed amministrativa del Comune con riferimento alla complessiva unità organizzativa di riferimento;
- **Responsabile d'Ufficio:** è il dipendente nominato dal Sindaco ai sensi dell'art. 60 comma 8 della Legge regionale 3 maggio 2018 n. 2 e s.m. e dell'art. 18 comma 7 dello Statuto, nonché dell'art. 239 del Regolamento Organico del personale dipendente, responsabile dei procedimenti in capo all'Ufficio, come definiti nel PEG, nonché dei procedimenti di spesa e d'entrata relativamente a determinati centri di responsabilità eventualmente individuati nel P.E.G., rispetto ai quali spettano le prerogative previste dall'art. 126 comma 1 della Legge regionale 3 maggio 2018 n. 2 e s.m..

Il Responsabile di Servizio può, se ne ravvisi l'opportunità nel corso della gestione, proporre alla Giunta, con relazione motivata, l'individuazione di altri Uffici da affidare ad ulteriori dipendenti e/o l'individuazione di altro dipendente per gli Uffici già costituiti.

I Responsabili di Servizio possono procedere alla delega delle funzioni loro assegnate in presenza del possesso dei necessari requisiti da parte del soggetto nel cui confronti viene operata la delega.

Il soggetto incaricato delle funzioni interinali e vicarie, in caso di assenza od impedimento dei responsabili del Servizio, verrà individuato tra i responsabili d'Ufficio, nell'atto di nomina reso dal Sindaco ai sensi dell'art. 60 comma 8 della Legge regionale 3 maggio 2018 n. 2 e s.m. e dell'art. 18 comma 7 dello Statuto.

Il Responsabile dell'Ufficio, all'interno di ciascun Servizio, è responsabile del procedimento ai sensi dell'art. 6 della L.P. 30.11.1992 n. 23 e s.m, fatta salva la possibilità di delega ad un dipendente della stessa unità organizzativa.

Spettano al Responsabile del Servizio, individuato nel P.E.G., salvo quanto diversamente disposto:

- l'espressione del parere di regolarità tecnico-amministrativa sulle proposte di deliberazione del consiglio e della giunta;
- la supervisione dell'attività dei collaboratori e dei dipendenti;
- la direzione del personale assegnato e la disposizione della mobilità interna;
- la raccolta e la trasmissione in tempo utile ai Servizi Generali – Ufficio Personale – delle richieste di assegnazione ferie, concessione dei permessi ed aspettative, congedi

facoltativi per maternità, congedi straordinari per cure, effettuazione missioni e trasferte e uso del proprio mezzo per ragioni di servizio, svolgimento di incarichi esterni.

Nella nota di trasmissione il Responsabile di Servizio espone le proprie valutazioni sulle richieste formulate dal dipendente assegnato, in relazione alle esigenze organizzative e gestionali e ad ogni altro elemento, al fine di una corretta valutazione da parte dell'Ufficio Personale.

In caso di urgenza, il Responsabile può autorizzare le suddette richieste, esponendone i motivi nell'atto di trasmissione all'Ufficio Personale che provvederà alla ratifica del provvedimento.

In caso di inadempimento od inerzia del collaboratore o del dipendente Responsabile dell'Ufficio e del procedimento, ai sensi di quanto sopra, il responsabile del Servizio, previo invito scritto ad adempiere con apposizione di termini, può proporre alla Giunta l'avocazione a sé del procedimento e del compito, mediante atto di variazione del P.E.G., per garantire il raggiungimento dell'obiettivo, avviando se del caso il procedimento disciplinare. Ove l'urgenza dell'adempimento non consenta la procedura di approvazione da parte della Giunta, il Responsabile del Servizio può provvedere direttamente all'impegno di spesa previo provvedimento di avocazione motivato, relazionando alla Giunta e avviando, contestualmente, il provvedimento disciplinare nei confronti del dipendente inadempiente.

Nel caso di competenza concorrente fra i responsabili dei servizi il conflitto viene definito riconoscendosi la competenza in capo al soggetto avente la competenza prevalente nella materia, secondo le modalità previste in proseguito.

Il Responsabile del Servizio collabora con i Servizi Economico - Finanziari circa la verifica dello stato di accertamento delle entrate e di impegno delle spese, da effettuarsi ai sensi dell'art. 6 del vigente regolamento di contabilità.

Indicazioni generali sulla gestione

Il pagamento di canoni fissi derivanti da contratto è disposto dal responsabile dei Servizi Economico – Finanziari con riferimento alla determinazione e/o deliberazione di approvazione del contratto, alle scadenze prefissate, salvo che il Responsabile del Servizio/ Ufficio di competenza, disponga, con atto motivato, la sospensione del pagamento la quale dovrà essere tempestivamente comunicata ai Servizi Economico – Finanziari.

E' vietato il rinnovo tacito dei contratti di cui sia parte una pubblica amministrazione. L'eventuale clausola contenuta sui contratti preesistenti o successivi si considera come non apposta e non vincola l'amministrazione.

Il rinnovo e/o la proroga ove necessari devono avvenire per determinazione espressamente motivata della Giunta comunale, fatta salva la facoltà per l'organo di adottare specifici atti di indirizzo prima della scadenza.

Le risorse strumentali necessarie al raggiungimento degli obiettivi definiti dal P.E.G. sono assegnate ai vari Servizi secondo l'attuale consistenza; su segnalazione dei singoli responsabili di servizio la Giunta potrà procedere alla ricognizione delle occorrenze ed all'eventuale variazione del P.E.G. per adeguarlo alle mutate esigenze.

Gestione di capitoli di entrata o di spesa: (Schede per centri di responsabilità)

Per assicurare snellezza ai procedimenti di entrata o di spesa particolari e/o omogenei, quali il pagamento al personale, la realizzazione di opere pubbliche, l'accertamento delle entrate derivanti da trasferimenti, etc., occorre fare riferimento ai prospetti contabili inseriti nei successivi allegati nonché alle note esplicative già approvate in occasione dell'adozione dei precedenti Piani di gestione ove vengono indicate, oltre alla **responsabilità di risultato (operativa o di line)** anche - ove diversa – **la responsabilità di supporto (c.d. di staff)** riferita all'attività di gestione della spesa ed a cui si rinvia integralmente.

Analogamente alcuni procedimenti relativi alle entrate sono affidati in gestione a Servizi diversi da quelli assegnatari della risorsa, indicando anche in questo caso il Servizio operativo ed il Servizio di supporto.

L'individuazione delle attività – di risultato e di supporto – avviene in relazione alla attuazione dei programmi di bilancio, intesi quale complesso coordinato di attività anche normative, di opere da realizzare e di interventi.

Il Responsabile del Servizio operativo - di line -, in caso di inadempimento o ritardo nell'adempimento da parte del Servizio di supporto, dovrà segnalare il fatto all'Amministrazione con la proposta di eventuale variazione e/o adeguamento alla previsione di PEG. Ove la Giunta non provveda all'adeguamento della previsione del PEG, la responsabilità dell'inadempimento ricade sul Responsabile della struttura di supporto.

Il Responsabile del Servizio operativo può segnalare al responsabile del Servizio di supporto, con proposta motivata e/o mediante predisposizione di idonea proposta di determinazione, la necessità di provvedere all'impegno di spesa o all'accertamento dell'entrata.

Gestione dei contratti

Per quanto attiene alla disciplina in materia di contratti occorre fare riferimento alle disposizioni contenute nella L.P. 19.7.1990, n. 23 e s.m., recante "Disciplina dell'attività contrattuale e dell'amministrazione dei beni della Provincia Autonoma di Trento", come peraltro previsto dall'art. 2 bis della citata normativa provinciale.

Nelle procedure di affidamento degli appalti di fornitura di beni e servizi i responsabili dei procedimenti di spesa devono assicurare il rispetto della normativa provinciale, nazionale e comunitaria vigente in materia.

Tutti i contratti sono approvati preventivamente, in schema, mediante determinazione del Responsabile del Servizio; la determinazione a contrarre deve contenere i seguenti elementi essenziali e quanto espressamente stabilito dalla legge in relazione a ciascun tipo di procedura di aggiudicazione adottata:

- il fine che con il contratto si intende perseguire;
- l'oggetto della fornitura e/o prestazione di servizi;
- la durata o il termine di adempimento;
- il prezzo a base di gara;
- le sanzioni per l'inadempimento;
- le modalità e le condizioni (eventualmente contenuti, in tutto o in parte, in un capitolato speciale di appalto);
- il sistema di aggiudicazione.

La forma di contratto da stipulare deve essere definita nella determinazione a contrattare tra le seguenti:

- contratto in forma pubblica amministrativa o scrittura privata autenticata laddove richiesto dalle leggi vigenti in materia, e comunque per contratti di importo superiore a **€ 150.000,00**, fatto salvo quanto previsto da specifiche leggi di settore;
- scrittura privata, per contratti di importo **superiore ad € 40.000,00**, salvo quanto previsto da specifiche leggi di settore;
- corrispondenza secondo l'uso del commercio, per contratti di importo **fino ad € 40.000,00** (art. 32 comma 14 nuovo Codice dei contratti), fatta salva la facoltà di sottoscrizione per accettazione della delibera o determinazione dirigenziale ovvero di stipulazione di formale contratto laddove ritenuto necessario per tipologia e caratteristiche dell'atto.

Si intendono conclusi nella forma della scrittura privata, che può consistere anche nello scambio dei documenti di offerta ed accettazione sottoscritti con firma digitale dal fornitore e dal soggetto aggiudicatore, i contratti relativi ad acquisti effettuati sui mercati elettronici della pubblica amministrazione.

Per i contratti aventi ad oggetto trasferimenti di diritti reali (compravendite, permuta, diritti di superficie, ecc.) ci si potrà avvalere, come di prassi, del supporto di notaio appositamente individuato, stante la specificità e la complessità della materia.

I contratti pubblici relativi a lavori, servizi e forniture (sia in forma pubblica amministrativa che in forma di scrittura privata) sono stipulati, a pena di nullità, in modalità elettronica.

Gli accordi conclusi fra le amministrazioni pubbliche per disciplinare lo svolgimento in collaborazione di attività di interesse comune, di cui all'art. 15 della L. 7 agosto n. 241 e s.m., sono sottoscritti con firma digitale, pena la nullità degli stessi.

Indicazioni operative per l'acquisto di beni e servizi il cui valore è inferiore a quello previsto per l'affidamento diretto (per il 2021 75.000,00)

Ai sensi dell'art. 3, comma 1, della l.p. n. 2 del 2020, "Le amministrazioni aggiudicatrici possono procedere all'**affidamento diretto di lavori, servizi e forniture**, compresi i servizi di ingegneria e architettura, fino alla soglia prevista, per tale tipologia di affidamento, dall'articolo 1, comma 2, lettera a), del decreto-legge n. 76 del 2020" (che è stato convertito in legge 11 settembre 2020 n. 120), cioè di importo inferiore a 75.000 euro per affidamenti di servizi e forniture, di importo inferiore a 150.000 euro in caso di lavori. Per quanto riguarda servizi e forniture, l'affidamento a trattativa diretta, ammesso ai sensi dell'art. 21, comma 4, della l.p. n. 23 del 1990 fino a 47.000 euro, è esperibile per importi fino a 75.000 euro.

Va tenuto a mente che le disposizioni di semplificazione e accelerazione introdotte dalla legge provinciale n. 2 del 2020 (e ss. modifiche), trovano applicazione temporale limitata sino al **31 dicembre 2021**, facendo riferimento alla data di assunzione della determina a contrarre o altro atto di avvio del procedimento equivalente.

La nozione di affido diretto o trattativa diretta va, in ogni caso, declinata correttamente.

Da un lato, infatti, il significato proprio dell'affidamento diretto, come ambito contrapposto a quello del confronto comparativo necessario fra più offerte, è reso esplicito

dall'art. 36, comma 2, lett. a) del D.Lgs. n. 50 del 2016, il quale afferma che con riferimento ai contratti di importo inferiore ai 40.000 euro è possibile un *“affidamento diretto anche senza previa consultazione di due o più operatori economici”*: Si tratta di esplicita enunciazione della circostanza che l'affidamento diretto ben può essere svincolato da una valutazione comparativa tra più offerte, che trova coerenza con quanto previsto dall'art 21, comma 4 della l.p. 23 del 1990, secondo cui *“qualora l'importo contrattuale non ecceda euro 47.000,00, il contratto può essere concluso mediante trattativa diretta con il soggetto o la ditta ritenuti idonei”*.

D'altro canto, ciò non significa che l'amministrazione sceglie un operatore economico senza consultare il mercato, fiduciarmente, senza giustificazione. La discrezionalità amministrativa consiste sempre nel potere di scegliere, tra più opzioni legittime, quella più opportuna e conveniente all'amministrazione, fornendone la relativa motivazione, anche in forma sintetica, secondo un noto principio fondamentale del diritto amministrativo (art. 3, comma 1, della l. 241/1990; art. 4, comma 1, della l.p. n. 23 del 1992).

Restano quindi sempre attuali e di utile riferimento le linee guida ANAC n. 4, secondo le quali la motivazione deve dare *“dettagliatamente conto del possesso da parte dell'operatore economico selezionato dei requisiti richiesti nella determina a contrarre o nell'atto ad essa equivalente, della rispondenza di quanto offerto all'interesse pubblico che la stazione appaltante deve soddisfare, di eventuali caratteristiche migliorative offerte dall'affidatario, della congruità del prezzo in rapporto alla qualità della prestazione, nonché del rispetto del principio di rotazione. A tal fine, la stazione appaltante può ricorrere alla comparazione dei listini di mercato, di offerte precedenti per commesse identiche o analoghe o all'analisi dei prezzi praticati ad altre amministrazioni. In ogni caso, il confronto dei preventivi di spesa forniti da due o più operatori economici rappresenta una best practice anche alla luce del principio di concorrenza”*.

Dunque, quando si disponga delle informazioni e condizioni descritte nelle prime ipotesi (esistenza di listini di mercato reperibili in rete, contratti/offerte precedenti e recenti anche con altri operatori economici, anche di altre amministrazioni), è possibile negoziare con un solo operatore economico, senza consultarne nessun altro. Altrimenti, è buona regola l'acquisizione di almeno due preventivi, per poter motivare la congruità del prezzo. Non si tratta di un confronto concorrenziale, non si tratta di una gara, ma di una mera consultazione del mercato, al fine di trattare poi direttamente con l'operatore che abbia inviato il preventivo più congruo, considerati prezzo e, ove necessario, tempi e caratteristiche.

Affinché sia chiaro e inequivoco agli operatori economici l'intendimento della Stazione appaltante, si suggerisce di eliminare ogni riferimento al confronto concorrenziale (che altrimenti vincolerebbe allo svolgimento di una vera procedura di gara) e di inserire sempre nelle richieste di preventivo un avviso del seguente tenore: *“Si precisa che la presente RDO/richiesta di offerta mediante PEC non costituisce procedura di confronto tra operatori economici e non vincola in alcun modo le parti, ma costituisce semplice strumento di indagine di mercato, volto alla verifica dei costi [ed eventualmente delle caratteristiche] della commessa, anche allo scopo di motivare la scelta della Stazione Appaltante di contrattare direttamente con l'operatore che abbia inviato il preventivo più congruo”*.

Per quanto riguarda invece il principio di rotazione, il paragrafo 3.2 delle linee guida approvate con la delibera della Giunta provinciale n. 307 del 13 marzo 2020 prevede la possibilità di affidare al medesimo operatore economico più contratti della stessa categoria merceologica nel corso dell'anno civile (1° gennaio-31 dicembre), fino a un importo

complessivo di 47.000 euro: oltre tale importo è necessario assicurare la rotazione rispetto all'incarico immediatamente precedente.

Naturalmente, restano fermi gli strumenti con i quali svolgere l'operazione, sulla base delle ulteriori vigenti disposizioni. Pertanto, ai sensi dell'art. 36 ter 1 della l.p. 23 del 1990, le richieste di preventivo devono essere formulate con una RDO, avvalendosi del MEPAT, cioè con riferimento ai bandi di abilitazione presenti sul mercato elettronico gestito da APAC, o in mancanza, con riferimento alle categorie merceologiche comunque presenti sulla piattaforma Mercurio, ferma restando la facoltà per le stazioni appaltanti di ricorrere agli strumenti elettronici gestiti da Consip (MEPA).

Ai sensi dell'ultimo periodo del comma 6 del citato art. 36 ter 1, per acquisti di beni e servizi di importo inferiore a 5.000 euro, è possibile consultare il mercato senza ricorrere a MEPAT, Mercurio o MEPA, formulando la richiesta di offerta mediante altra modalità, purché garantendo sempre la tracciabilità delle offerte, come richiesto dall'art. 9 della l.p. 2 del 2016. In tal senso si ritiene necessario ricorrere quanto meno all'utilizzo della PEC.

Non sussiste l'obbligo di effettuare un benchmark, al fine di individuare il miglior contraente, nei casi in cui l'affidamento diretto da parte della stazione appaltante abbia luogo mediante adesione a convenzioni o accordi quadro, APAC o CONSIP, le cui condizioni di aggiudicazione sono già formate sulla base di procedure concorrenziali.

A tal proposito, è utile ricordare che, ai sensi del comma 5 del citato art. 36 ter 1:

- le amministrazioni del settore pubblico provinciale sono tenute ad utilizzare le convenzioni quadro stipulate da APAC solo per le acquisizioni di importo annuo, a base d'asta, superiore alle soglie individuate dall'Allegato A della delibera della Giunta provinciale n. 1034 del 15 giugno 2018; quindi al di sotto di tali importi si può procedere in autonomia;

- il ricorso alle convenzioni quadro è in ogni caso escluso per gli affidamenti ai sensi dell'articolo 5 della legge n. 381 del 1991 (cioè a cooperative sociali di tipo B), per quelli ai sensi dell'articolo 29 della l.p. 2 del 2016 (cioè appalti riservati a lavoratori protetti od operatori economici che lavorano con persone svantaggiate), nonché nei casi previsti dall'articolo 32, comma 4 sexies (appalti a elevata intensità di manodopera).

È il caso di segnalare che, qualora l'affidamento diretto sia di importo pari o inferiore a 75.000 euro ma superiore a 47.000 euro e si tratti di appalto ad elevata intensità di manodopera (quello in cui il costo della manodopera sia pari almeno al 50% del valore complessivo), corre l'obbligo di inserire negli atti di affidamento la c.d. *clausola sociale forte*, ai sensi dell'art. 32, commi 4 e 4 sexies della l.p. 2 del 2016 e delle disposizioni applicative contenute nella recentissima delibera della Giunta provinciale n. 1431 del 25 settembre 2020, cui si rinvia, mutatis mutandis trattandosi di affidamenti non preceduti da una vera e propria gara.

Infine, merita ricordare che, ai sensi dell'art. 19 bis lp 2 del 2016, dal 1° gennaio 2020 la verifica dei requisiti di ordine generale e degli ulteriori stabiliti nei bandi di abilitazione MEPAT è effettuata periodicamente a campione da APAC (delibera Giunta provinciale n. 1590 del 18 ottobre 2019). Per cui l'amministrazione, quando opera sul MEPAT, richiede agli operatori economici invitati di dichiarare solamente il possesso degli eventuali ulteriori criteri di selezione ritenuti necessari per la specifica procedura, e verifica esclusivamente il possesso di questi da parte dell'aggiudicatario (ferma restando comunque la verifica della regolarità contributiva ai fini della stipula del contratto).

Trasparenza nelle procedure di affidamento: dal 1° gennaio 2021 (l.p. 6 agosto 2020, n. 6) le pubblicazioni relative alle procedure di affidamento (a prescindere dall'importo) sono

effettuate tramite il [sistema informatico dell'Osservatorio provinciale dei contratti pubblici \(nuovo SICOPAT\)](#) al fine di provvedere all'adempimento degli obblighi di pubblicità, trasparenza e diffusione dei dati, dei documenti e delle informazioni concernenti i contratti pubblici di lavori, servizi e forniture ai sensi del d.lgs. 33/2013.

Gestione delle spese in economia

Le modalità di gestione delle spese in economia sono disciplinate dalle seguenti norme:

➤ art. 36 del codice dei contratti, D.Lgs. 50/2016 e s.m., che al comma 2 lettera a) consente espressamente di ricorrere all'affidamento diretto adeguatamente motivato per lavori, servizi e forniture o per i lavori in amministrazione diretta di importo inferiore a 40.000,00 euro, in relazione all'oggetto e ai limiti di importo delle singole voci di spesa, con riferimento alle proprie specifiche esigenze;

➤ quanto recato dalla L.P. 9 dicembre 2015 n. 18 che all'art. 25 prevede che nel caso di acquisizione di beni, forniture e servizi in economia, ai sensi degli artt. 25 e 32 della L.P. n. 23/90, nonché nel caso di esecuzione di lavori in economia, ai sensi dell'art. 52 della L.P. n. 26/1993 *“con l'approvazione dei provvedimenti che programmano la spesa è acquisita l'attestazione di copertura finanziaria ed è prenotata la relativa spesa nelle scritture contabili. Al perfezionamento dell'atto gestionale la struttura competente registra nelle scritture contabili l'impegno con le modalità stabilite dal D.lgs. 118/2011, senza la necessità di acquisire il visto di regolarità contabile”*;

➤ art. 32 della L.P. n. 23/90 recante “Spese in economia”, il quale regola l'assunzione delle spese in economia, precisando che le stesse riguardano le acquisizioni di beni e servizi da effettuarsi, nei limiti di importo, nei casi e con le procedure previste dall'articolo stesso, in particolare per le seguenti specie di spese:

- manutenzioni, riparazioni di locali e dei relativi impianti;
- riparazione e manutenzione di veicoli ed acquisto di materiali di ricambio, combustibili e lubrificanti;
- acquisto, manutenzione, riparazione e restauro di mobili, nonché di utensili, strumenti e materiale tecnico occorrente per il funzionamento degli uffici;
- acquisto di generi di cancelleria, di materiale per disegno e fotografie ed altro materiale tecnico, di stampati, di modelli e similari necessari per il funzionamento degli uffici, nonché stampa di tabulati e simili;
- acquisto di materiali e beni necessari per la realizzazione di corsi aggiornamento, convegni, conferenze, celebrazioni, mostre, rassegne e manifestazioni;
- spese per illuminazione, riscaldamento, forza motrice, acqua, telefono ed altri sistemi di comunicazione e acquisto di relativi piccoli impianti e apparecchiature;
- locazioni di immobili a breve termine, noleggio di beni mobili e attrezzature;
- abbonamenti a riviste e periodici, rilegature di libri e stampe, acquisto o predisposizione di volumi, pubblicazioni, materiale audiovisivo e similari;
- trasporti, spedizioni e facchinaggio;
- pulizia e disinfezione straordinaria di locali;
- provviste di effetto di corredo al personale dipendente;
- spese di rappresentanza;
- assicurazioni connesse a circostanze e ad eventi straordinari;

- compensi e ospitalità, anche sotto forma di rimborso spese a relatori, partecipanti a iniziative e incaricati di attività specifiche o similari, secondo criteri e modalità stabiliti dalla Giunta;
- ogni altra e diversa spesa connessa allo svolgimento delle attività istituzionali.

In coerenza con le norme richiamate si indicano di seguito le regole amministrativo-contabili da osservare per l'effettuazione delle “**spese in economia**”, da assumersi in via prevalente mediante il sistema dell’“**amministrazione diretta**”.

Si stabilisce in particolare che:

- la Giunta comunale annualmente autorizza con propria deliberazione (atto di indirizzo o PEG) l'assunzione delle spese in economia, assegnando ai Servizi/Strutture un budget massimo relativamente ad ogni tipologia di spesa, così come sopra individuata; nel caso in cui necessiti ricorrere all'esercizio provvisorio/ gestione provvisoria, l'autorizzazione viene rilasciata nel rispetto dei limiti previsti dal principio che regola tali istituti;
- sulla scorta dei budget assegnati i servizi/strutture comunali che necessitano acquisire beni e servizi in amministrazione diretta approvano con proprio atto specifico programma di spesa, contenente le tipologie di beni da acquisire e l'importo complessivamente stimato per l'acquisto, da trasmettere ai Servizi Economico – Finanziari per la prenotazione dell'impegno e l'attestazione di copertura finanziaria. L'acquisizione delle tipologie di beni e servizi in economia sino al limite di importo autorizzato, avviene con adozione di atti gestionali (buoni d'ordine) sottoscritti dal Responsabile del servizio competente, nei quali sono indicati l'Ufficio che ordina la spesa, l'oggetto della stessa, l'importo, il contraente, l'indicazione del capitolo di spesa cui fare riferimento (o equivalente unità elementare in cui si articola il PEG).

La redazione degli atti gestionali/buoni d'ordine devono rispettare le seguenti principali condizioni:

- non possono superare il limite di importo stabilito nell'Allegato E;
 - sono assunti dal Responsabile del servizio competente per materia, fermo restando il divieto di suddividere artificiosamente gli importi dei singoli ordinativi allo scopo di eludere tale limite di spesa;
 - il Responsabile è tenuto in ogni caso a valutare la convenienza e l'economicità dell'acquisto o della fornitura e la congruità dei prezzi;
 - i singoli atti di spesa/buoni d'ordine, da assumere con riferimento al programma di spesa, non possono superare il limite di € 1.000,00 (IVA esclusa); per importi superiori dovrà essere assunto provvedimento di impegno di spesa, non imputato al budget concesso per gli acquisti in economia; (l'art. 1, comma 130 della legge 30 dicembre 2018, n. 145 ha, infatti, modificato l'art. 1, comma 450 della legge 27 dicembre 2006, n. 296, innalzando la soglia per non incorrere nell'obbligo di ricorrere al MEPA, da 1.000 euro a 5.000 euro); si richiamano al riguardo anche le disposizioni contenute nell'art. 36 ter 1 comma 6 della L.P. n. 23/1990 e ss.mm.;
 - emesso l'atto gestionale (buono d'ordine), il quale costituisce a tutti gli effetti contratto stipulato nelle forme del commercio, la struttura competente lo registra nelle proprie scritture contabili al fine di perfezionare l'impegno di spesa; la seguente operazione è comunicata all'Ufficio Ragioneria/Programmazione e bilancio;
- Seguono la fase della liquidazione e pagamento, al ricevimento della relativa fattura, secondo le ordinarie procedure.

Per quanto concerne le norme vigenti in materia di tracciabilità dei flussi finanziari nonché di ricorso al mercato elettronico, si precisa che:

- a) l'Autorità di vigilanza in materia di contratti ed appalti ha rilevato, con proprie determinazioni nr. 10/2010 e nr. 11/2011, che gli obblighi di tracciabilità non trovano applicazione nel caso di svolgimento di lavori, servizi e forniture in economia tramite amministrazione diretta, ai sensi dell'art. 125 comma 3 del codice dei contratti, in quanto in tale istituto non rientra la fattispecie del contratto d'appalto con un operatore economico; per tale ragione i lavori, i servizi e le forniture in economia tramite amministrazione diretta sono escluse dalle norme sull'acquisizione preventiva del CIG;
- b) è richiesto il CIG in tutti i casi esclusi dal sistema dell'amministrazione diretta;
- c) per quanto attiene alle procedure di acquisizione/fornitura di beni e servizi mediante gli strumenti di e – procurement della Pubblica Amministrazione l'art. 1, comma 130 della Legge 30 dicembre 2018, n. 145 ha modificato l'art. 1, comma 450 della legge 27 dicembre 2006, n. 296, innalzando la soglia per non incorrere nell'obbligo di ricorrere al MEPA, da 1.000 euro a 5.000 euro; per le procedure inferiori ai 5.000 euro è dunque possibile ricorrere anche alle modalità tradizionali, ferma restando la valutazione di congruità e convenienza.

Per l'effettuazione di “spese in economia” non trova applicazione l'obbligo previsto dall'art. 40 della L.P. n. 30.12.2014 n. 14 – che ha introdotto nella L.P. n. 23/90 il nuovo articolo 36 ter 1 (recante “Organizzazione delle procedure di realizzazione di opere o di acquisti di beni e forniture”) il quale tra l'altro ha stabilito che a decorrere dal 1° luglio 2015 i comuni trentini devono affidare i contratti per l'acquisizione di lavori, beni, servizi e forniture ricorrendo alla centrale di committenza prevista dall'art. 39 bis, comma 1, lettera a) della L.P. 16 giugno 2006, n. 3 (APAC) o nell'ambito delle gestioni associate previste dalla legge stessa.

L'Allegato E) al PEG 2021 individua dunque il budget di spesa massimo di ciascun Servizio per ogni tipologia di interventi e di capitoli da poter gestire “in economia”.

Assunzione determinazioni

Gli atti di “determinazione” sono quei provvedimenti che vengono adottati dai dirigenti o dai responsabili di servizi o uffici, nell'ambito delle specifiche attribuzioni loro conferite e che, ai sensi dell'art. 126 della Legge regionale 3 maggio 2018 n. 2, sono espressione di autonomi poteri di gestione finanziaria, tecnica ed amministrativa e che impegnano l'amministrazione verso l'esterno.

Sono competenti a sottoscrivere le determinazioni i Responsabili dei Servizi nonché coloro che siano stati previamente individuati quali sostituti con funzioni di supplenza in caso di loro assenza o impedimento temporaneo dei responsabili dei servizi. I responsabili titolari e supplenti non potranno delegare ad altri le competenze loro assegnate.

Sono altresì autorizzati a sottoscrivere le determinazioni i Responsabili d'Ufficio cui è attribuita, come espressamente consentito dall'art. 126 comma 8 della Legge regionale 3 maggio 2018 n. 2, la responsabilità dei procedimenti di spesa relativamente a determinati interventi/centri di costo o di determinati procedimenti di entrata.

Nella redazione delle determinazioni devono essere seguiti i seguenti criteri desunti dai principi generali che regolano l'azione amministrativa e la formazione dei provvedimenti, nonché dal Regolamento di contabilità approvato, e segnatamente:

- i responsabili dei servizi verificano che le determinazioni non siano in contrasto con le norme di legge e con quelle dello Statuto e dei regolamenti vigenti, oltre che con le eventuali deliberazioni dalle quali traggono origine;
- in ogni atto notificato al destinatario devono essere indicati il termine e l'autorità cui è possibile ricorrere, ai sensi e per gli effetti di cui alla L.P. 30 novembre 1992 n. 23 e s.m.;
- il responsabile del servizio di merito è tenuto a comunicare tempestivamente al terzo interessato l'impegno della spesa, contestualmente all'ordinazione della prestazione, con l'avvertenza che la successiva fattura deve essere completata con gli estremi della suddetta comunicazione;
- qualora la determinazione comporti l'assunzione dell'impegno di spesa deve essere indicata la somma da pagare, il soggetto creditore, la ragione del debito, nonché l'imputazione a bilancio; la stessa deve essere trasmessa al Servizio Finanziario entro tre giorni dall'adozione e diventa esecutiva con l'apposizione del visto di regolarità contabile da parte del responsabile del Servizio Finanziario stesso o da funzionario da questi individuato, attestante la copertura finanziaria ai sensi e per gli effetti dell'articolo 5 comma 5 del Regolamento di contabilità, da esprimersi entro cinque giorni dal ricevimento dell'atto;
- le opposizioni presentate all'Ente avverso alle determinazioni hanno valore di semplice esposto;
- la determinazione di revoca o di annullamento deve espressamente menzionare la precedente determinazione che intende revocare, modificare o annullare.

Relativamente alla determinazione a contrarre i responsabili dei servizi dovranno attenersi al rispetto di tutte le disposizioni legislative e regolamentari vigenti.

L'elenco delle determinazioni assunte viene comunicato entro nr. 10 giorni successivi alla quindicina di ogni mese a cura dell'Ufficio Segreteria al Sindaco ed ai capigruppo consiliari per l'esercizio del diritto di accesso ai fini dell'espletamento del mandato elettivo, ai sensi dell'art. 52 della Legge regionale 3 maggio 2018 n. 2; il suddetto elenco viene altresì pubblicato con la stessa periodicità all'albo comunale per nr. 10 giorni. Le determinazioni saranno quindi consultabili in forma integrale sul sito istituzionale dell'ente nel rispetto della disciplina in materia di protezione dei dati personali.

A decorrere dal 2021 la sottoscrizione delle determinazioni e dei visti, ove previsti, di regolarità contabile avverrà in forma digitale.

Sistema dei controlli interni

Con deliberazione del Consiglio comunale n. 19 di data 29.06.2016, in attuazione della legge regionale 15 dicembre 2015, n. 31, di adeguamento dell'ordinamento dei comuni della Regione autonoma Trentino-Alto Adige alle disposizioni in materia di controlli interni recate dal decreto legge 10 ottobre 2012 n. 174, è stato approvato il “Regolamento comunale per la disciplina dei controlli interni”.

Il Regolamento disciplina l'organizzazione, gli strumenti e le modalità di svolgimento dei controlli interni al fine di garantire legittimità, regolarità, correttezza, economicità, efficienza ed efficacia dell'azione amministrativa dell'Ente.

Il sistema dei controlli interni è strutturato in:

- controllo di regolarità amministrativa (tecnica) e contabile antecedente;
- controllo di regolarità amministrativa successiva:
- controllo sugli equilibri finanziari;
- controllo circa l'adeguatezza delle scelte e lo stato di attuazione degli indirizzi e obiettivi programmatici, da realizzare in coincidenza con la presentazione del DUP, ai sensi del paragrafo 4.2 del principio della programmazione allegato 4/1 al D.lgs 118/11 e ss. mm ed i.;
- controllo di gestione;
- misurazione delle prestazioni di cui all'art. 2 della L.R. 2/2012;
- controllo previsto dagli artt. 8 e 24 della L.P. 27.12.10 n. 27 e dal protocollo d'intesa per l'individuazione delle misure di contenimento delle spese relative alle società controllate dagli enti locali.

In attuazione delle previsioni regolamentari, si stabilisce, **per l'anno 2021**, con riferimento al **controllo successivo di regolarità amministrativa** quanto segue:

➤ è svolto semestralmente dal Segretario comunale con il supporto del personale dell'Ufficio per l'attuazione delle funzioni di indirizzo e di controllo di gestione:

➤ riguarda:

- **le determinazioni di impegno di spesa (incluse determinazioni a contrarre):** nella percentuale del **5%**;
- **i contratti stipulati in forma di scrittura privata, di importo complessivamente superiore ad € 10.000,00:** nella percentuale del **5%**;
- **gli altri atti amministrativi:** le categorie di “altri atti” da sottoporre a controllo successivo di regolarità amministrativa per il 2021 vengono così individuate: concessioni o attribuzioni di vantaggi economici di qualunque genere a persone ed enti pubblici e privati, concessioni edilizie. La percentuale di atti da sottoporre a controllo è pari al **5%**.

Gestione dei dati personali

Il Comune di Nago-Torbole applica la nuova normativa in materia di trattamento dei dati personali in attuazione del nuovo Regolamento europeo 2016/679, entrato in vigore il 24 maggio 2018, e della conseguente normativa nazionale di adeguamento approvata con il D.Lgs. 10 agosto 2018, n. 101 recante “*Disposizioni per l'adeguamento della normativa nazionale alle disposizioni del regolamento (UE) 2016/679 del Parlamento europeo e del Consiglio, del 27 aprile 2016, relativo alla protezione delle persone fisiche con riguardo*

al trattamento dei dati personali, nonché alla libera circolazione di tali dati e che abroga la direttiva 95/46/CE (regolamento generale sulla protezione dei dati)”.

Il Comune di Nago-Torbole è titolare dei trattamenti di dati personali gestiti dalle sue articolazioni organizzative, in relazione allo svolgimento di attività istituzionali proprie. Con deliberazione della giunta comunale n. 99 di data 03.10.2018 è stato approvato, ai sensi dell'art. 30 paragrafo 1 del Regolamento UE 2016/679, il Registro delle attività di trattamento. Con specifico atto del Sindaco sono stati individuati ai sensi dell'art. 2 quaterdieces del D.Lgs 196/2003, su proposta del Segretario comunale, i designati e gli incaricati del trattamento dati nell'ambito dell'organizzazione comunale.

ALLEGATO A)

COMPITI ED OBIETTIVI

| | |
|---|--|
| <p style="text-align: center;">SERVIZI GENERALI</p> <p style="text-align: center;">Responsabile: PEGORETTI ELISABETTA</p> | |
| Referente politico | Sindaco Morandi Gianni |
| Unità organizzative di secondo livello | Ufficio Segreteria Ufficio URP, Protocollo Archivio |
| | Ufficio Demografici Responsabile: Bognolo George Stephen |
| | Ufficio Personale |
| | Ufficio per l'attuazione delle funzioni di indirizzo e di controllo di gestione |

A seguito di collocamento a riposo del Segretario comunale, a far data dal 01.03.2015, la sede segretariale, ai sensi dell'art. 139 della Legge regionale 3 maggio 2018 n. 2 e s.m, è retta dal Vicesegretario comunale cui competono le funzioni segretarili “tipiche” nonché quelle connesse alla direzione dei Servizi Generali.

Al Vicesegretario comunale spettano tutte le funzioni già attribuite dalla legge, dai regolamenti, dallo Statuto, dal Documento Unico di Programmazione, e dagli atti di organizzazione, unitamente al compito di coordinare e sovrintendere all’attività di tutti i servizi ed uffici; quale responsabile dei Servizi Generali spetta inoltre la direzione del personale addetto al Servizio stesso, compresa la ripartizione dei compiti e l’individuazione dei responsabili dei procedimenti.

In particolare il Vicesegretario fornisce il supporto amministrativo all’attività del consiglio, della giunta, delle commissioni e dei gruppi consiliari, nonché il supporto tecnico, operativo e gestionale per le attività deliberative degli organi istituzionali. Fornisce inoltre supporto ai responsabili dei servizi per l’adozione degli atti gestionali di loro competenza; cura l’istruttoria delle proposte di delibera di competenza con parere di regolarità tecnica. Compito ed impegno del Vicesegretario comunale è dunque, oltre agli ulteriori compiti di seguito indicati, quello di intervenire sulle tematiche trasversali relative agli aspetti programmatici, organizzativi ed informativi dei servizi, senza comunque sovrapporsi all'azione dei responsabili nella gestione dei servizi stessi. In questo modo esso svolgerà un ruolo fondamentale di coordinamento ed integrazione delle esigenze serviziali, tale da garantire il miglior funzionamento dell'azione del Comune rispetto agli indirizzi politici fissati dall'Amministrazione, componendo i conflitti ed armonizzando le previsioni di Servizio e le risorse finanziarie a disposizione.

Particolare cura ed attenzione sarà rivolta dal Vicesegretario al sistema di gestione del personale riguardo alle tematiche più significative quale quella della programmazione del lavoro da remoto, della selezione del personale, della definizione del quadro di assegnazione delle risorse umane ai responsabili dei servizi, del piano di formazione del personale, del sistema retributivo (graduazione delle posizioni e sistemi premianti) e di carriera (orizzontali e verticali), della supervisione e coordinamento dell'attività dei responsabili al fine di garantire la necessaria uniformità di comportamenti.

Sarà altresì compito del Vicesegretario comunale verificare l'applicazione del nuovo comportamento organizzativo inteso come obiettivo qualitativo trasversale per la risoluzione dei problemi attraverso l'esplorazione delle alternative possibili.

Il raggiungimento del risultato di qualità sopra esposto presuppone la condivisione dell'obiettivo finalizzato al miglioramento della qualità delle relazioni interpersonali all'interno dell'organizzazione attraverso un modello di direzione capace di infondere fiducia ed entusiasmo nei collaboratori per realizzare un lavoro di gruppo finalizzato allo sviluppo di obiettivi comuni e un forte spirito di collaborazione. Questo porterà a minimizzare gli sforzi disorganizzativi dei singoli, a tutto vantaggio di un impegno comune verso un obiettivo comune.

In costanza di vacanza della sede segretariale, in caso di assenza o impedimento del Vicesegretario comunale, le funzioni allo stesso attribuite saranno svolte dal Vicesegretario / Segretario della Comunità Alto Garda e Ledro ai sensi e per gli effetti della convenzione approvata con deliberazione giuntale n. 5 di data 25.02.2015 o da altro Segretario comunale individuato, ad eccezione di quelle gestionali, che saranno svolte dal Responsabile dell'Ufficio Demografici per i procedimenti di competenza e dalla Responsabile dei Servi Attività Economiche e Sociali ed alle Imprese per competenze residuali. In caso di contestuale assenza o impedimento del Vicesegretario comunale e del Responsabile dei Servi Attività Economiche e Sociali ed alle Imprese le funzioni gestionali saranno svolte dal Vicesegretario /Segretario della Comunità Alto Garda e Ledro o da altro Segretario comunale individuato.

Compito 1

Funzionamento degli organi istituzionali, uffici e servizi

Assicura il funzionamento degli uffici del Sindaco, della Giunta, del Consiglio e delle commissioni consiliari; segue le deliberazioni adottate fino alla fase dell'esecutività; assicura il funzionamento dell'albo pretorio.

Svolge dunque funzioni di supporto agli organi istituzionali ed a tutti gli altri uffici comunali anche con riferimento al procedimento deliberativo e determinativo, in ordine al quale sollecita un'istruttoria approfondita in fatto ed in diritto; cura la redazione dei processi verbali di seduta, provvede alla numerazione, stampa e raccolta in ordine cronologico dei suddetti atti sovrintende alla tenuta degli elenchi deliberativi e determinativi; tale attività è rigidamente vincolata e condizionata dalle norme legislative e regolamentari.

Vigila affinché la comunicazione degli ordini del giorno avvenga nel rispetto dei termini, cura altresì la completezza delle proposte di deliberazione in ordine agli elementi essenziali (pareri, allegati ed altro).

Provvede alla richiesta – su segnalazione dei Responsabili dei Servizi competenti – di pareri e consulenze a liberi professionisti specializzati, previa determinazione di incarico. Rimangono in capo ai Responsabili dei Servizi e/o Uffici la formulazione di quesiti e la richiesta di informazioni o chiarimenti ai diversi organi od uffici consultivi della Pubblica amministrazione o della Rappresentanza dei comuni.

Provvede alle nomine dei rappresentanti del Comune in commissioni, enti, società e istituzioni.

Gestisce infine le spese riferite alla segreteria generale, comprese le spese di rappresentanza, nel rispetto delle disposizioni contenute nel relativo Regolamento comunale, le spese per il periodico d'informazione.

Svolge il ruolo di supporto al Segretario per quanto attiene i controlli di regolarità tecnico-amministrativa.

Si occupa del rilascio e rinnovo degli abbonamenti annuali ai parcheggi comunali e dei permessi di accesso alle zone a traffico limitato.

Provvede, in via principale, alla redazione delle notizie per il sito web comunale, garantendo l'aggiornamento delle informazioni ed assicurando una coerenza nella grafica e nella presentazione e organizzazione dei contenuti.

È responsabile della attuazione della normativa in materia di privacy come disciplinata dal Reg. UE 2016/679 e dal D.Lgs. 196/2003.

Obiettivi:

- *aggiornamento registro dei trattamenti e, ove necessario delle informative, in materia di privacy; **TEMPO: 28.02.2021;***
- *rinnovi permessi triennali di accesso alle ZTL in scadenza al 03.05.2021; **TEMPO: inizio dal 01.04.2021;***
- *rinnovi abbonamenti parcheggi a pagamento per il 2021 in scadenza al 28.02.2021; **TEMPO: inizio dal 15.02.2021 o cmq entro 15 giorni da eventuale proroga.***

Compito 2

Attuazione del controllo successivo di regolarità tecnico amministrativa sugli atti dell'Amministrazione.

Da effettuarsi con le modalità e secondo i criteri identificati nel Regolamento comunale sui controlli interni, approvato con deliberazione consiliare n. 19/2016, e nella sezione “Sistema dei controlli interni” delle direttive al presente PEG.

Obiettivi:

- *attuare il controllo semestrale successivo di regolarità tecnico amministrativa; **TEMPO: 15.02.2021 per il 2020, 30.07.2021 per il primo semestre 2021.***

Compito 3

Gestione giuridico-amministrativa del personale comunale

Cura la gestione del personale adottando tutti gli atti relativi, compresa la sottoscrizione del contratto individuale di lavoro, l'autorizzazione a effettuare missioni e trasferte ed all'uso del proprio mezzo per ragioni di servizio, l'autorizzazione a svolgere incarichi esterni (ad esclusione di quella diretta ai responsabili di servizio nei confronti dei quali è competente la Giunta comunale), la concessione di permessi ed aspettative, congedi facoltativi per maternità, congedi straordinari per cure, anticipi del T.F.R. (trattamento di fine rapporto) con il supporto dei Servizi Economico – Finanziari.

Provvede alla registrazione delle ferie, delle malattie, e dei recuperi del personale dipendente.

Adotta inoltre i provvedimenti di impegno e liquidazione dello straordinario, delle indennità, dei premi di produttività e dell'anticipazione del T.F.R. con il supporto dei Servizi Economico – Finanziari, i quali predispongono gli atti ed i prospetti di calcolo di quantificazione e ripartizione delle indennità, degli emolumenti spettanti ai dipendenti, dell'anticipo T.F.R. e di quant'altro necessario alla definizione dei diversi compensi stabiliti dai contratti collettivi.

Cura l'elaborazione di statistiche di pertinenza dell'Ufficio.

Gestisce gli adempimenti relativi al servizio sostitutivo di mensa.

Gestisce la programmazione delle assunzioni e segue le procedure di assunzione del personale, comprese l'indizione della procedura e la nomina delle commissioni. **Elabora la proposta di ridefinizione della dotazione organica** secondo le nuove risorse finanziarie assegnate; provvede alla conseguente copertura dei posti vacanti mediante l'istituto del passaggio diretto, ove possibile, ovvero attivando le relative procedure concorsuali; provvede all'assunzione del personale temporaneo e stagionale; in particolare, nel caso di assunzione di personale stagionale e /o con contratto a tempo determinato, dovranno essere seguiti i criteri fissati in apposito atto di indirizzo, ai sensi dell'art. 19, comma 6, del Regolamento di contabilità. Prosegue l'obiettivo di mantenere la spesa per il Personale in linea con le prescrizioni Provinciali e Nazionali, anche attraverso il contenimento degli organici complessivi e l'ottimizzazione, la riallocazione ed eventualmente la riconversione del personale disponibile.

Cura, con riferimento agli istituti sindacali (distacchi, permessi ed aspettative) e non (permessi ed aspettative per funzioni pubbliche elettive) concessi ai dipendenti, le comunicazioni previste dall'art. 50, commi 3 e 4, del D.Lgs. 165/2001. Provvede inoltre agli adempimenti connessi al D.Lgs. 165/2001 – art. 53 - e segnatamente alla compilazione, elaborazione e tenuta degli elenchi dei collaboratori esterni e soggetti cui sono stati affidati incarichi di consulenza, nonché degli incarichi conferiti o autorizzati ai propri dipendenti, da effettuarsi, entro i termini previsti, sulla piattaforma PERLAPA.

Rilascia l'autorizzazione allo svolgimento di assemblee sindacali.

Fornisce assistenza nei rapporti con le organizzazioni sindacali in particolare per vertenze e trattative. Conduce le trattative nella contrattazione decentrata salva diversa previsione degli accordi collettivi di comparto.

Assume la qualità di datore di lavoro e adotta i provvedimenti in ordine alla salute e alla sicurezza dei lavoratori previsti dal D.lgs. 19.9.1994 n. 626 e n. 81/2008, ad eccezione dei provvedimenti relativi al servizio tecnico per il quale datore di lavoro è il responsabile del servizio stesso.

Cura la trasmissione telematica all'INAIL competente territorialmente delle comunicazioni dei casi di infortunio dei dipendenti.

Valorizza le risorse umane, promuovendo programmi di **formazione e aggiornamento** professionale dei dipendenti su indicazione dei Responsabili delle strutture organizzative; adotta, di concerto con i Responsabili delle strutture, misure organizzative idonee a consentire la rilevazione e l'analisi dei costi e dei rendimenti dell'attività amministrativa, della gestione e delle decisioni organizzative.

Provvede agli adempimenti disciplinari, ferma restando la competenza della Giunta per l'irrogazione, con l'eccezione del richiamo verbale, che spetta ai singoli responsabili di Servizio.

L'emergenza sanitaria da covid-19 ha costituito nel 2020 un radicale punto di svolta per **lo smart working nella PA**, che è stato adottato come modalità obbligatoria o preferibile per conciliare le restrizioni per contenere l'epidemia e la necessità di assicurare la continuità dell'attività della PA. Nel 2021 dovranno essere rinnovate le modalità attuative del lavoro agile in linea con la normativa di settore.

Obiettivi:

- *verifica fattibilità POLA (Piano Organizzativo del Lavoro Agile) o in alternativa adozione disciplinare per la regolamentazione del lavoro agile “non emergenziale”;*
TEMPO: 30.04.2021;
- *verifica adeguatezza dotazione organica con il Piano provinciale;*
- *adesione a “Easy Lunch Trentino” il nuovo servizio buoni pasto provinciale, se attivato anche per gli enti locali;* **TEMPO: 30.06.2021;**
- *elaborazione proposte e confronto per gestire richieste part-time o tempo pieno;*
TEMPO: 31.10.2021;
- *adozione adempimenti necessari alla sostituzione di dipendente a tempo determinato;*
TEMPO: 31.05.2021.

Compito 4

Gestione rogito contratti e vertenze legali

Cura la stipulazione dei contratti in **forma pubblica amministrativa o scrittura privata autenticata**. Dopo l'adozione del provvedimento di aggiudicazione da parte del Responsabile di Servizio competente, intendendo esperite tutte le verifiche antecedenti all'aggiudicazione e ricevuta la documentazione a corredo, pone in essere gli atti necessari e legalmente previsti per addivenire alla stipulazione, cura la stesura definitiva del contratto sulla base di quanto approvato con la determina a contrarre o documento equivalente, allegando i documenti che il Responsabile di Servizio preposto alla sottoscrizione ritiene opportuno allegare oltre a quelli richiamati in atto, ed in accordo con le parti contraenti e fissa il giorno per la sottoscrizione. Accerta l'importo delle spese contrattuali che comunica alla parte contraente. Cura la registrazione ricorrendo alle procedure telematiche di cui all'art. 3 bis del Decreto legislativo 18/12/1997 n. 463 (Modello Unico Informatico-UNIMOD e SISTER). Assolve agli obblighi fiscali attinenti

l'imposta di registro e bollo secondo le modalità definite dai decreti di cui all'art. 21 comma 5 del D.Lgs. n. 82/2005.

Cura le vertenze pendenti nelle quali l'Amministrazione è soggetto attivo e passivo, con la collaborazione ed il supporto dei responsabili dei servizi di merito; gestisce conseguentemente le spese inerenti gli incarichi e gli atti a difesa delle ragioni del Comune.

Obiettivi:

- *gestione del rogito dei contratti e delle spese connesse e cura degli adempimenti conseguenti, compresa la riscossione dei diritti di segreteria; **TEMPO: in itinere.***

Compito 5

Gestione strumenti informatici comunali

Adempie ai compiti attribuiti dal CAD al “*Responsabile della transizione digitale*”, in particolare si occupa del:

- a) coordinamento strategico dello sviluppo dei sistemi informativi, di telecomunicazione e fonia;
- b) indirizzo e coordinamento dello sviluppo dei servizi, sia interni che esterni, forniti dai sistemi informativi di telecomunicazione e fonia dell'amministrazione;
- c) indirizzo, pianificazione, coordinamento e monitoraggio della sicurezza informatica relativamente ai dati, ai sistemi e alle infrastrutture anche in relazione al sistema pubblico di connettività, nel rispetto delle regole tecniche di cui all'articolo 51, comma 1;
- d) accesso dei soggetti disabili agli strumenti informatici e promozione dell'accessibilità anche in attuazione di quanto previsto dalla Legge 9 gennaio 2004, n. 4;
- e) analisi periodica della coerenza tra l'organizzazione dell'amministrazione e l'utilizzo delle tecnologie dell'informazione e della comunicazione, al fine di migliorare la soddisfazione dell'utenza e la qualità dei servizi nonché di ridurre i tempi e i costi dell'azione amministrativa;
- f) cooperazione alla revisione della riorganizzazione dell'amministrazione ai fini di cui alla lettera e);
- g) indirizzo, coordinamento e monitoraggio della pianificazione prevista per lo sviluppo e la gestione dei sistemi informativi di telecomunicazione e fonia;
- h) progettazione e coordinamento delle iniziative rilevanti ai fini di una più efficace erogazione di servizi in rete a cittadini e imprese mediante gli strumenti della cooperazione applicativa tra pubbliche amministrazioni, ivi inclusa la predisposizione e l'attuazione di accordi di servizio tra amministrazioni per la realizzazione e partecipazione dei sistemi informativi cooperativi;
- i) promozione delle iniziative attinenti l'attuazione delle direttive impartite dal Presidente del Consiglio dei Ministri o dal Ministro delegato per l'innovazione e le tecnologie;
- j) pianificazione e coordinamento del processo di diffusione, all'interno dell'amministrazione, dei sistemi di posta elettronica, protocollo informatico, firma digitale o firma elettronica qualificata e mandato informatico, e delle norme in materia di accessibilità e fruibilità.

Nel corso del 2020 è stato concluso il **piano di rinnovamento ed adeguamento del sistema informatico comunale** finalizzato al consolidamento dell'infrastruttura digitale, iniziato nel 2019, tradottosi nell'affidamento alla società Trentino Digitale spa, società di sistema, dei seguenti servizi:

- servizio di **MS Active Directory** con cui si organizzano e gestiscono utenti e risorse (es. computer, stampanti, file, ecc.) all'interno della rete.;

- servizi di **storage, backup e restore** che consistono nel salvataggio dei dati (file e/o database) dell'Ente sui dispositivi di archiviazione del Data Center della Società, con procedure e regole (frequenza del salvataggio, regole di storicizzazione, etc.) predefinite e nella possibilità di ripristinare, a richiesta, i dati salvati;

- servizio **antivirus**;

- **servizio di hosting virtuale** consistente nella messa a disposizione dell'Ente di un server virtuale e cioè di una **porzione di server fisico, ubicato all'interno del Data Center della Società così da garantire:**

- ◆ sicurezza informatica, riservatezza ed inviolabilità delle informazioni attraverso funzionalità avanzate e centralizzate;

- ◆ sicurezza fisica garantita da sistemi di riconoscimento accessi, sistemi di antintrusione, antincendio e, al di fuori degli orari di lavoro, attraverso un servizio di vigilanza armata;

- ◆ accesso da remoto realizzato tramite collegamenti alla rete ridondati e protetti da un sistema di firewall che garantisce l'interconnessione tra le reti Internet e Intranet;

- ◆ servizio di Control Room 24x7 che, attraverso il sistema di monitoraggio, permette di individuare tempestivamente e proattivamente eventuali anomalie che potrebbero tradursi in interruzioni di servizio;

- ◆ alto livello di continuità operativa e di servizio garantito dalla ridondanza fisica dei sistemi, dai sistemi di continuità elettrica e di condizionamento.

Per la fornitura dei servizi di gestione e supporto delle postazioni di lavoro nonché per il noleggio delle apparecchiature hardware, comprese quelle multifunzione, si è aderito alla *“Convenzione per l'erogazione di servizi di desktop outsourcing, in favore delle Amministrazioni pubbliche del Trentino”*, attivata dall'Agenzia provinciale per gli appalti e contratti, nell'ambito delle sue competenze di centrale di committenza.

L'adesione alla convenzione è avvenuta per il tramite di Trentino Digitale Spa.

Per i servizi affidati Trentino Digitale svolge le funzioni di Amministratore di sistema.

Nel 2021 l'Ente è tenuto ad adempiere agli obblighi di digitalizzazione dei processi e di implementazione delle piattaforme abilitanti previste agli articoli 5, 62, 64 e 64-bis del decreto legislativo 7 marzo 2005, n. 82.

Obiettivi:

- *collaborare con Trentino Digitale Spa nell'erogazione dei servizi affidati; **TEMPO: in itinere**;*
- *attuazione del progetto di digitalizzazione mediante adesione alle piattaforme pagopa, spid ed app io in coerenza con gli indirizzi provinciali in materia; **TEMPO: 31.12.2021**;*

- *adozione del nuovo modello di sito web secondo quanto previsto dal [Piano triennale per l'informatica nella PA 2019-2021](#): **TEMPO: 31.12.2021**;*
- *adempimenti preliminari all'attivazione di un Servizio di consultazione anagrafica online; **TEMPO: 31.12.2021**;*
- *attività propedeutiche alla digitalizzazione delle deliberazioni, delle ordinanze e dei decreti sindacali a decorrere dal 01.01.2022; **TEMPO: 31.12.2021**.*

Compito 6

Affidamento e gestione dei contratti nei settori dei servizi e delle forniture (per quanto non attribuito ad altri servizi)

Provvede all'affidamento delle forniture dei beni e servizi necessari per il normale svolgimento dell'attività comunale, delle consultazioni elettorali, referendarie e censimento.

È responsabile delle procedure di appalto di competenza. Adotta in tali casi la determinazione a contrarre e ogni atto relativo alla procedura di gara (sottoscrizione bandi di gara etc.), presiede le commissioni di gara e stipula i contratti.

Provvede al controllo delle scadenze dei contratti – anche ad esecuzione periodica, assumendo i relativi atti, in tempo utile per garantire la relativa continuità.

In conformità con quanto previsto dal comma 2 dell'art. 36-ter 1 della L.P. n. 23/1990 procede in autonomia all'affidamento di contratti per l'acquisizione di beni e servizi il cui valore è inferiore a quello previsto per l'affidamento diretto dalla normativa provinciale (attualmente € 75.000;00 ai sensi della L.P. 23/03/2020, n. 2 “*Misure urgenti di sostegno per le famiglie, i lavoratori e i settori economici connesse all'emergenza epidemiologica da COVID-19 e altre disposizioni*”). L'acquisizione di beni e forniture il cui valore è inferiore a quello previsto per l'affidamento diretto e l'acquisizione delle spese in economia è effettuata secondo gli indirizzi forniti nella sezione *Direttive generali per l'applicazione del Piano Esecutivo di Gestione*.

Qualora il regolamento dei contratti o il sindaco richiedano la forma pubblica amministrativa la presidenza delle commissioni e la stipula dei contratti sono affidate **al Responsabile di Servizio, ovvero, in caso di assenza o impedimento, al Responsabile dei Servizi Attività Economiche e Sociali ed alle Imprese.**

Attribuisce gli **incarichi professionali** nei casi esclusi dalla competenza della giunta o di altri servizi.

Rilascia, nei casi esclusi dalla competenza di altri servizi, i provvedimenti di autorizzazione, concessione o analoghi, il cui rilascio presupponga accertamenti o valutazioni, anche di natura discrezionale, nel rispetto di criteri predeterminati dalla legge, dai regolamenti, da atti generali di indirizzo.

Nelle materie devolute alla sua competenza rilascia le attestazioni, certificazioni, comunicazioni, diffide, verbali, autenticazioni, legalizzazioni ed ogni altro atto costituente manifestazione di giudizio e di conoscenza.

Adotta ogni atto gestionale relativo ai compiti affidati e per il conseguimento degli obiettivi sotto indicati, nei limiti dei rispettivi stanziamenti e con il rispetto dei seguenti criteri e priorità:

Obiettivi: *effettuare gli appalti per i servizi del comune e vigilare sulla loro normale esecuzione; procedere agli acquisti necessari al normale svolgimento dell'attività comunale e alla realizzazione di iniziative specifiche, per quanto non di competenza degli altri servizi.*

Garantire il pieno utilizzo dei programmi informatici di gestione, procede alla cura del funzionamento, predisposizione ed adeguamento di schemi contrattuali in base alle norme sopravvenute; garantire l'esecutività immediata degli atti e la riduzione dei tempi morti tra adozione ed esecuzione dell'atto. TEMPO: in itinere.

Compito 7

Anagrafe, Stato civile, Elettorale, Leva

Responsabile d'Ufficio: Bognolo George Stephen

Provvede:

- alla tenuta ed all'aggiornamento dei registri della popolazione residente (A.P.R.) e dell'A.I.R.E. (Anagrafe Italiani Residenti all'Esteri), al rilascio di certificati anagrafici e di carte d'identità elettroniche;
- all'autenticazione di copie e sottoscrizioni, alle legalizzazione di fotografie, all'effettuazione di tutti gli atti previsti dall'ordinamento anagrafico, quali la formazione e la tenuta dell'archivio delle schede anagrafiche individuali, di famiglia, di convivenza ed al rilascio di certificati storici;
- a trasferire informazioni sulla popolazione residente ad enti o a privati che ne facciano richiesta, conformemente alla normativa sulla semplificazione amministrativa;
- alla prenotazione, su richiesta dei cittadini, degli appuntamenti presso la Questura per il rilascio del passaporto;
- agli adempimenti del Sindaco quale Ufficiale di Governo in materia di tenuta, aggiornamento e conservazione dei registri di stato civile in relazione all'insorgenza, modifica ed estinzione di rapporti giuridici di carattere personale e familiare relativi e conseguenti agli eventi della nascita, del matrimonio, della separazione, del divorzio, della morte e di quelli concernenti lo status civitatis, assicurando i connessi servizi certificativi erga omnes;
- agli accertamenti e alle verifiche necessarie per la formazione delle liste di leva e dei ruoli matricolari;
- alla tenuta delle liste elettorali, atti e gestione delle procedure ed operazioni elettorali in tutte le fasi, nonché dei rapporti con la Commissione Elettorale Circondariale, con il Commissariato del Governo, con la Procura della Repubblica e con la regione, alla gestione delle elezioni e dei referendum;
- alla raccolta ed elaborazione della statistica dinamica demografica periodica, disposta dall'ISTAT nazionale, alla cura e coordinamento delle operazioni di rilevazione delle indagini statistiche periodiche e del Censimento;

- agli adempimenti in materia di toponomastica e numerazione civica;
- alla tenuta ed all'aggiornamento del piano topografico comunale;
- alla tenuta ed all'aggiornamento dell'albo degli scrutatori di seggio elettorale, nonché alle proposte di aggiornamento dell'albo dei presidenti di seggio elettorale;
- agli adempimenti connessi alle competenze attuative del Decreto Bersani (DL 223/2006 e legge di conversione 4 agosto 2006 n. 248) relative alle autentiche di firma sugli atti dei passaggi di proprietà dei beni mobili registrati e alle funzioni stabilite dal D. Lgs. 6 febbraio 2007 n. 30 in materia di libera circolazione di cittadini dell'Unione Europea e loro familiari;
- in collaborazione con la Provincia Autonoma di Trento, alle procedure per l'attivazione ai cittadini residenti, a richiesta dei titolari, della Tessera sanitaria/Carta provinciale dei servizi e la distribuzione dei dispositivi lettori Smarty per accedere ai servizi on line sviluppati dalla Provincia Autonoma di Trento;
- alla gestione di mezzi, strumenti, apparecchiature e programmi informatici relativi alla gestione amministrativa informatizzata delle materie sopra elencate;
- alla tenuta ed aggiornamento degli albi dei giudici popolari di corte d'appello e di corte di assise d'appello;
- cura l'elaborazione di statistiche di pertinenza dell'Ufficio;
- cura infine l'istruttoria delle proposte di delibera di competenza con parere di regolarità tecnica;
- provvede altresì alla ricezione del pubblico con riferimento agli adempimenti connessi alle attività di cui sopra;
- gestisce le richieste di celebrazione dei matrimoni unioni civili presso le sedi comunali (in particolare presso la nuova sala consiliare) ai sensi del "[Disciplinare per la celebrazione dei matrimoni e la costituzione delle unioni civili](#)", approvato con deliberazione giunta n. 55 di data 7 giugno 2017;
- gestione dei servizi cimiteriali, ed in particolare delle attività volte al rilascio delle autorizzazioni di traslazione in materia di polizia mortuaria;
- rilascio autorizzazioni alla sepoltura, tumulazione, esumazione ed atti connessi; rilascio concessioni cimiteriali; gestione delle corrispondenti entrate.

Obiettivi:

- *cimiteri rinnovi concessioni cimiteriali quinquennali; TEMPO: 31.12.2021;*
- *censimento permanente della popolazione (II FASE); TEMPO: 31.03.2021.*

Compito 8

Protocollo/Urp e archivio

- provvede alla tenuta del protocollo generale corrente e storico e cura la posta in arrivo ed in partenza e la distribuzione della stessa agli organi ed uffici interessati; alla registrazione in ordine cronologico di tutti gli atti di corrispondenza in entrata ed in uscita dal Comune, nel rispetto della normativa vigente;
- assicura il funzionamento dell'archivio (ivi compresa la fase di scarto disciplinata dal d.lgs. 445/2000) e si occupa della gestione delle notifiche;
- svolge un'attività di orientamento dell'utenza sulle modalità di erogazione dei servizi;

- fornisce informazioni sui servizi offerti dell'ente, sullo stato degli atti e dei procedimenti amministrativi, nonché su ogni attività che riguardi la pubblica amministrazione per cui il cittadino ne abbia interesse;
- provvede alla tenuta dell'archivio e realizzazione di un moderno sistema informativo in ambito archivistico che garantisca alla cittadinanza un servizio pubblico di conservazione e di accesso.

Per l'attuazione delle funzioni di protocollazione il Responsabile si avvale del personale assegnato, attualmente Sabina Nones (in via principale) e Regina Bertolini. oltre che dell'unità di personale assunto a tempo determinato, in sostituzione di personale assente con diritto alla conservazione del posto.

Al Responsabile dell'Ufficio Demografici, **George Stephen Bognolo**, sono attribuite le **funzioni di supporto al Responsabile del servizio per la tenuta del protocollo informatico, della gestione dei flussi documenti e degli archivi**, inclusi i compiti di coordinamento del personale assegnato.

Obiettivi:

- *aggiornamento del manuale di protocollo informatico; TEMPO 31.12.2021;*
- *attivazione sportello Spid (Sistema pubblico di Identità Digitale) per i cittadini; TEMPO: 31.12.2021.*

Compito 9

Polizia municipale

Il Comune di Nago Torbole con deliberazione consiliare n. 63 dd. 19.12.2007, ha aderito, unitamente a tutti i Comuni costituenti l'allora Comprensorio Alto Garda e Ledro ed al Comprensorio stesso (ora Comunità Alto Garda e Ledro – Ente capofila); alla gestione associata e coordinata del Servizio Intercomunale di Polizia locale dell'Alto Garda e Ledro.

Ai sensi della stipula di nuova convenzione, convenzione, avente durata dal 01 luglio 2016 al 31 dicembre 2021, il personale assegnato al Corpo è stato assunto alle dipendenze del Comune di Riva del Garda, in qualità di Ente capofila, e messo a disposizione del Corpo stesso. La Comunità Alto Garda e Ledro è individuata per lo svolgimento delle attività di supporto relative all'organizzazione amministrativa e contabile del servizio di Polizia Locale, nonché referente unico nei confronti della PAT per l'assegnazione dei trasferimenti ed incentivi finanziari al Corpo;

Compito 10

Adempimenti in materia di prevenzione della corruzione e trasparenza

Il Vicesegretario comunale:

- nella sua qualità di responsabile della Prevenzione della corruzione:
 - elabora, con la collaborazione dei Responsabili di Servizio/Ufficio, la proposta annuale di aggiornamento del Piano triennale della prevenzione della corruzione e della trasparenza (P.T.P.C.T.);
 - verifica, con il supporto dei Responsabili di Servizio/Ufficio, l'efficace attuazione del piano e la sua idoneità;
 - definisce procedure appropriate per selezionare e formare i dipendenti destinati ad operare in settori particolarmente esposti alla corruzione e prevede per tutto il personale percorsi di formazione sui temi dell'etica e della legalità;
 - propone modifiche al piano in caso di accertamento di significative violazioni o di mutamenti dell'organizzazione;
 - pubblica entro il 15 dicembre di ogni anno e comunque entro diversa scadenza indicata da ANAC una relazione recante i risultati dell'attività svolta e la trasmette all'organo di indirizzo politico dell'amministrazione;
 - vigila sul rispetto delle norme in materia di inconferibilità e incompatibilità di cui al D.lgs. n. 39/2013;
 - cura la diffusione della conoscenza del codice di comportamento comunale e vigila sull'attuazione delle norme in esso contenute;
- nella veste di Responsabile della trasparenza:
 - controlla, con cadenza semestrale, l'adempimento da parte dell'amministrazione degli obblighi di pubblicazione previsti dalla vigente normativa assicurando la completezza, la chiarezza e l'aggiornamento delle informazioni pubblicate nella sezione "Amministrazione Trasparente" del sito web comunale;
 - segnala all'organo di indirizzo politico, all'Autorità nazionale anticorruzione i casi di mancato o ritardato adempimento degli obblighi di pubblicazione, ai fini dell'attivazione del procedimento disciplinare e delle altre forme di responsabilità;
 - controlla ed assicura la regolare attuazione dell'accesso civico;
 - definisce le modalità e i tempi del raccordo con gli altri organi competenti nell'ambito del P.T.P.C.T..

L'Ufficio per l'attuazione delle funzioni di indirizzo e di controllo di gestione supporta operativamente il Vicesegretario comunale nei compiti ad esso attribuiti in qualità di Responsabile della Prevenzione della Corruzione e della Trasparenza e collabora alla diffusione di buone pratiche in materia di trasparenza e contrasto della corruzione.

I Responsabili d'Ufficio del settore:

- collaborano con il Responsabile della Prevenzione della corruzione e della Trasparenza all'elaborazione del Piano triennale di prevenzione della corruzione e della trasparenza;
- provvedono al mantenimento/adozione delle azioni indicate nel Piano Triennale di Prevenzione della Corruzione e della Trasparenza 2021-2023 e relazionano entro il 30 novembre al responsabile della Prevenzione della Corruzione circa lo stato di attuazione delle azioni di rispettiva competenza;

- assicurano in materia di trasparenza, per quanto espressamente previsto nell'Allegato B al P.T.P.C. 2021-2023, il tempestivo e regolare flusso delle informazioni da pubblicare ai fini del rispetto della disciplina vigente. All'Ufficio per l'attuazione delle funzioni di indirizzo e di controllo di gestione è demandato il materiale inserimento dei dati nella sezione Amministrazione Trasparente del sito web comunale.

Con riferimento agli obiettivi in materia di prevenzione della corruzione e della Trasparenza si fa espresso rinvio al Piano triennale di prevenzione della corruzione e della Trasparenza 2021-2023 in fase di elaborazione la cui approvazione è prevista entro il 31 gennaio 2021.

Personale assegnato

- 1 ViceSegretario comunale esercitante le funzioni di reggenza della sede segretariale
- 1 collaboratore amministrativo a tempo parziale – cat. C evoluto
- 1 assistente amministrativo contabile a tempo parziale – cat. C base
- 1 assistente amministrativo contabile – cat. C base
- 1 assistente amministrativo contabile a tempo determinato – cat. C base
- 1 assistente amministrativo contabile a tempo determinato a tempo parziale – cat. C base
- 1 coadiutore amministrativo contabile – cat. B evoluto
- 1 coadiutore amministrativo contabile a tempo parziale – cat. B evoluto

Risorse strumentali

- n. 2 PC Desktop – evoluto Lenovo M720s completi di monitor 24"
- n. 8 PC Desktop - base Lenovo M910s completi di monitor 24"
- n. 1 Laptop – Ultraportatile Lenovo L480 comprensivo di Docking station
- n. 10 Webcam Hamlet – HD 720P
- n. 1 impianto multimediale per la gestione della Sala Consiliare
- n. 1 lavagna multimediale (c/o Sala Giunta)
- n. 1 Stampante Multifunzione colore Toshiba e studio 4505AC (in condivisione con Servizi Economico-Finanziari)
- n. 1 Stampante Multifunzione colore Toshiba e studio 4505AC (in condivisione con Servizi Attività Economiche, Sociali, ecc.)
- n. 1 Stampante Multifunzione colore Toshiba e studio 2505AC
- n. 1 Stampante Laser B/N A4 (c/o Ufficio Anagrafe)
- n. 5 apparecchi telefonici mod. D725
- n. 7 apparecchi telefonici mod. D715
- n. 1 fax
- n. 5 telefoni cellulari per Amministratori
- n. 2 telefoni cellulari per Ufficio Anagrafe

INTERVENTI ASSEGNATI E RISORSE DA ACCERTARE: vedere allegati prospetti riepilogativi B, C, E ed F.

SERVIZI ECONOMICO - FINANZIARI

Responsabile: PEGORETTI ELISABETTA

| | |
|---|---|
| Referente politico | Sindaco Morandi Gianni |
| Unità organizzative di secondo livello | Ufficio Programmazione e Bilancio Responsabile Civettini Giovanna |
| | Ufficio Tributi Responsabile Civettini Giovanna |
| | Ufficio Ragioneria e Personale Responsabile Boccagni Paola |

Al responsabile dei Servizi Economico-Finanziari spetta la direzione del personale addetto al Servizio, compresa la ripartizione dei compiti e l'individuazione dei responsabili dei procedimenti.

Rientrano nei compiti del servizio finanziario tutte le attività che le leggi, lo statuto, i regolamenti, il Documento Unico di Programmazione, e gli atti di organizzazione attribuiscono al Servizio finanziario anche ricorrendo all'uso di qualificazioni corrispondenti.

In particolare sono di competenza del servizio finanziario le seguenti attività:

- elaborazione e predisposizione del progetto di bilancio di previsione finanziario e dei relativi allegati, del PEG, del Documento Unico di Programmazione, per la parte di competenza del Programma generale delle opere pubbliche da inserire nel DUP;
- adozione di tutti i provvedimenti di assestamento e di variazione al bilancio di previsione finanziario, nonché delle variazioni riguardanti il fondo pluriennale vincolato sia durante la gestione e sia conseguentemente al riaccertamento ordinario dei residui;
- verifica dell'attendibilità delle previsioni di entrata e della compatibilità delle previsioni di spesa proposte dai servizi; il responsabile del servizio provvede in particolare a formulare la **proposta di articolazione del Piano esecutivo di gestione**, per centri di responsabilità gestionale nel rispetto delle competenze stabilite, previo accordo con i responsabili delle strutture organizzative. Ricezione ed istruttoria, per la sottoposizione alla giunta, delle proposte di variazione al P.E.G.;
- predisposizione del rendiconto della gestione e della relazione illustrativa;
- elaborazione e gestione della contabilità economico – patrimoniale;

- f) elaborazione, tenuta ed aggiornamento dell'inventario comunale;
- g) verifica periodica dello stato di accertamento delle entrate e di impegno delle spese;
- h) valutazione dei casi di inammissibilità e di improcedibilità delle deliberazioni non coerenti con il D.U.P.;
- i) registrazione degli impegni di spesa, degli accertamenti di entrata e degli ordinativi di incasso e di pagamento;
- j) tenuta dei registri e delle scritture contabili;
- k) raccolta ed elaborazione dei dati per il controllo di gestione;
- l) visti di regolarità contabile attestante la copertura finanziaria sui provvedimenti di impegno di spesa;
- m) emissione dei mandati di pagamento e degli ordinativi di incasso;
- n) entrate patrimoniali e dei servizi pubblici: elaborazione e gestione delle relative tariffe;
- o) ruoli ed avvisi di pagamento;
- p) atti di liquidazione ed accertamenti dei tributi comunali;
- q) riscossioni coattive;
- r) registri IVA;
- s) altri adempimenti fiscali e tributari del Comune, comprese le denunce periodiche;
- t) servizio di economato;
- u) registrazione e controllo impegni contabili e finanziari ai fini della corretta utilizzazione dei fondi e dei dovuti aggiornamenti; suggerisce al riguardo le necessarie variazioni;
- v) istruttoria, affidamento e gestione del servizio di tesoreria;
- w) istruttoria, affidamento e gestione del servizio di accertamento dell'imposta di pubblicità e diritto sulle pubbliche affissioni;
- x) elaborazione di statistiche di pertinenza dell'Ufficio;
- y) istruttoria e redazione delle proposte di delibera con sottoscrizione dei pareri di regolarità tecnica nelle materie di competenza.

Procede alla rilevazione delle strategie generali dell'Ente, in un'ottica pluriennale mediante **l'extrapolazione e la definizione in termini tecnici e gestionali degli obiettivi programmatici stabiliti dagli organi politici**, attraverso un'analisi della struttura dell'Ente con l'individuazione dei centri di responsabilità e di costo.

Attende alla verifica periodica, in collaborazione con i responsabili dei Servizi di merito, dello stato di attuazione degli obiettivi della pianificazione strategica.

Esprime il parere di regolarità contabile sulle proposte di deliberazione e segnala per iscritto i fatti e le situazioni che possono pregiudicare gli equilibri di bilancio.

In caso di assenza o impedimento, il responsabile del servizio Pegoretti Elisabetta viene sostituita dalla rag. Civettini Giovanna, ovvero, in caso di assenza o impedimento di quest'ultima, dal dipendente appartenente al Servizio avente qualifica C livello evoluto.

Compito 1

Gestione economica e finanziaria comunale, controllo di gestione

Responsabile d'Ufficio: Civettini Giovanna

Cura tutta la gestione economica e finanziaria comunale, provvedendo ad elaborare tempestivamente i documenti contabili sopra individuati nel rispetto dei tempi stabiliti dalla legge e dal regolamento di contabilità, monitorando l'attività di tutti i servizi, migliorando la qualità dei servizi offerti, affinando il metodo di controllo della gestione finanziaria al fine del mantenimento degli equilibri di bilancio.

Persegue gli obiettivi fissati dal patto di stabilità provinciale, anche attivando le forme di reperimento delle risorse previste dall'art. 30 della Legge 488/1999, attiva altresì il controllo di gestione, studia il metodo di contabilità economica, garantisce lo svolgimento ottimale dei compiti di supporto alle varie unità operative del Comune.

Per quanto attiene in particolare al controllo di gestione, provvede ad attivare le procedure dirette a verificare lo stato di attuazione degli obiettivi programmati, la funzionalità dell'organizzazione, l'efficacia, l'efficienza e l'economicità dell'attività di realizzazione degli obiettivi stessi; il controllo di gestione ha per oggetto l'intera attività amministrativa e gestionale dell'ente e fa riferimento ai singoli servizi e centri di costo, verificando i mezzi finanziari, i costi dei singoli fattori produttivi, i risultati qualitativi e, per i servizi a carattere produttivo, anche i ricavi. Il controllo di gestione deve anche stimolare l'attuazione di processi efficienti di gestione proponendo nuove soluzioni tecniche e metodologiche da impiegare durante l'intera attività amministrativa che va dalla formazione del PEG alla conclusione dell'esercizio finanziario di riferimento; esso è esercitato nel rispetto dei principi dell'accuratezza, dell'essenzialità, della chiarezza, del consenso, dell'autonomia, della concezione premiante, della responsabilizzazione, dell'economicità e della collaborazione.

Armonizzazione contabile: prosegue lo studio e l'applicazione del principio della competenza finanziaria potenziata.

Si rammentano inoltre i compiti in materia di accelerazione dei pagamenti e certificazione dei crediti maturati da parte dei fornitori nei confronti della P.A.

A tal fine gli Enti debbono, alle scadenze previste di volta in volta dalla disciplina vigente in materia:

- *certificare i debiti certi, liquidi ed esigibili in conto capitale;*
- *accreditarci sulla piattaforma telematica del MEF per la certificazione dei crediti;*
- *dare comunicazione ai fornitori dei tempi certi di pagamento dei debiti;*
- *pubblicare sul sito internet del Comune i dati ed i termini di pagamento;*
- *inserire sulla piattaforma telematica del MEF tutti i dati relativi ai debiti per somministrazioni, forniture e appalti;*
- *provvedere entro i termini di legge alle certificazioni dei debiti richiesti dai fornitori tramite la piattaforma telematica;*

Le misure di monitoraggio e quelle per prevenire il formarsi di ritardi nei pagamenti

- *L'art. 27 del D.L. n. 66/2014 modifica il d.l. 35/2013 introducendo l'art. 7 bis il quale prevede che i titolari di crediti di somministrazioni, forniture e appalti e per*

obbligazioni relative a prestazioni professionali nei confronti di pubbliche amministrazioni dal **1° luglio 2014** possono utilizzare la piattaforma del MEF sulla certificazione dei crediti “per comunicare i dati riferiti alle fatture o richieste equivalenti di pagamento”. Corrispondentemente la norma prevede che le amministrazioni pubbliche utilizzano la medesima piattaforma per **comunicare** le informazioni inerenti la ricezione e la rilevazione in contabilità di fatture o richieste di pagamento.

- L'utilizzo della piattaforma da parte dei creditori e della pubblica amministrazione è in tal senso facoltativo, poiché ha funzione di mera comunicazione.
- **Il comma 4 del nuovo art. 7-bis, tuttavia, introduce un nuovo obbligo in capo alle pubbliche amministrazioni, consistente nella comunicazione, mediante la medesima piattaforma elettronica, entro il 15 di ciascun mese, dei dati relativi ai debiti non estinti, certi, liquidi ed esigibili per somministrazioni, forniture e appalti e obbligazioni relative a prestazioni professionali per i quali nel mese precedente sia stato superato il termine di decorrenza degli interessi moratori di cui all'art.4 del decreto legislativo 9 ottobre 2002 n. 231 e ss.mm”.**
- **Il comma 5 della norma dispone che sia per i debiti inseriti facoltativamente in piattaforma a cura del creditore sia per quelli inseriti obbligatoriamente dall'amministrazione in quanto non pagati nei termini di legge, sussiste l'obbligo di inserire in piattaforma i dati dell'ordinativo di pagamento, contestualmente al perfezionamento del mandato.**

Registro unico delle fatture

L'art. 42 del D.L. n. 66/2014 ha introdotto, con decorrenza **1° luglio 2014**, l'obbligo in capo alle amministrazioni pubbliche di adottare **il registro unico delle fatture, nel quale, entro 10 giorni dal ricevimento, sono annotate le fatture o le richieste equivalenti di pagamento per somministrazioni, forniture e appalti e per obbligazioni relative a prestazioni professionali. La norma contiene due utili indicazioni sul piano riorganizzativo:**

- **è esclusa la possibilità di ricorrere a registri di settore o di reparto;**
- **il registro delle fatture costituisce parte integrante del sistema informativo contabile;**
- **nel registro delle fatture e dei documenti contabili equivalenti, inoltre, si deve procedere alle annotazioni specificate dalla lett. a) alla lett. o) del comma 1 dell'art. 42.**
- **nel corso del 2019 l'Amministrazione ha provveduto all'emissione delle fatture di vendita in forma elettronica con modalità diverse a seconda che il destinatario sia persona fisica o giuridica.**

Obiettivi:

- **provvedere all'elaborazione e predisposizione di tutti i documenti contabili comunali e degli adempimenti connessi nei termini tassativi fissati dalla legge e dal Regolamento di contabilità, in maniera snella ed efficiente; proseguire nell'effettuazione del controllo di gestione con riferimento prioritario agli aspetti essenziali del Comune, anche allo scopo di evitare eccessi e dispersioni ed al fine di fornire tutte quelle informazioni dirette a migliorare l'attività comunale e ad evidenziare gli eventuali "ostacoli" che possono impedire o limitare la realizzazione degli obiettivi programmati, così da consentire**

l'adeguamento delle azioni rivolte alla realizzazione degli stessi e/o la revisione dei medesimi.

Garantire sistematicità e coerenza all'intera programmazione finanziaria.

Garantire altresì il pieno utilizzo dei programmi informatici di gestione, procedere alla cura del funzionamento, predisposizione ed adeguamento di schemi e modulistica riferite alle competenze del servizio in base alle norme sopravvenute, assicurare l'esecutività immediata degli atti e la riduzione dei tempi morti tra adozione ed esecuzione degli atti.

*Fornire consulenza a tutti i Servizi comunali con risoluzione di quesiti e disposizioni in materia contabile; Gestione tempestiva delle fatture. **TEMPO: in itinere;** i termini sono comunque quelli tassativi fissati dalla legge o da disposizioni regolamentari.*

Compito 2

Gestione delle entrate

Svolge tutta l'attività di gestione relativa alle entrate, compresi i trasferimenti a valere sui fondi della Finanza Locale, adottando i relativi provvedimenti, per quanto non attribuito ad altri Servizi; cura l'istruttoria dei finanziamenti per gli investimenti, espletando, sotto il profilo contabile e finanziario le pratiche necessarie, se non di competenza dei Servizi Tecnico - Gestionali; provvede in particolare alla gestione e rendicontazione del budget ex art. 11 della L.P. n. 36/93.

Accerta le entrate tributarie e cura la gestione dei servizi connessi, le entrate patrimoniali, e quelle provenienti dalla gestione di servizi a carattere produttivo e di quelli connessi a tariffe o contribuzione dell'utenza che non siano di competenza dei responsabili degli altri servizi.

All'accertamento dell'entrata relativa al servizio di fognatura e depurazione provvede sulla base delle indicazioni e del parere dei Servizi Tecnici - Gestionali.

Cura gli adempimenti fiscali del comune. In particolare provvede alla raccolta e alla elaborazione dei dati necessari per la compilazione delle denunce fiscali e degli atti connessi. Lo stesso, inoltre, cura la tenuta delle registrazioni ai fini Iva delle cosiddette attività commerciali.

Cura l'istruttoria e gestisce le entrate relative alle partecipazioni azionarie assumendo i relativi atti se non di competenza di altri Organi e/o Servizi.

Nell'ambito della gestione delle entrate provvede infine alla gestione in economia del servizio parcheggi comunali a pagamento, attuando direttamente, attraverso il servizio di economato la gestione contabile e fiscale di tale servizio, curando in particolare:

- l'affidamento della gestione del servizio integrato;
- la tenuta dei registri carico e scarico per ogni consegnatario;
- conteggio denaro degli addetti ai parcheggi;
- il versamento in banca degli importi consegnati dagli addetti ai parcheggi;
- il controllo giornaliero delle strisciate e la rendicontazione mensile.

E' attribuita alla competenza dei Servizi Tecnico - Gestionali la manutenzione dei parcheggi e dei parcometri.

Obiettivi:

predispone un programma di attività per il controllo sui tributi comunali proseguendo nel miglioramento del sistema di accertamento e riscossione; cura in particolare la gestione dell'ICI/IMUP/IMIS che rappresenta l'attività più impegnativa sul versante delle entrate tributarie. L'obiettivo principale è quello di emettere accertamenti relativi al periodo dal 2012 in poi e di proseguire il lavoro di "bonifica" della "banca dati" esistente per la gestione di tributi e tariffe locali, nell'ottica dell'effettuazione di una corretta ed efficace autonomia impositiva, fondata su una politica tariffaria e fiscale trasparente, condotta su informazioni relative al territorio corrette (terreni, fabbricati, unità immobiliari, ecc.). Sul versante delle entrate, ancora, incentivare l'utilizzo dello strumento dell'accertamento con adesione e dell'istituto dell'autotutela per la definizione concordata della base imponibile, laddove di difficile determinazione, allo scopo di instaurare e mantenere un corretto rapporto con il contribuente, in presenza di errori di valutazione anche da parte dell'Amministrazione, nell'ottica di una progressiva riduzione del contenzioso.

Provvedere, in particolare, all'attuazione della disciplina in materia di IMIS prevista dalla L.P. 30.12.2014 n. 14, da ultimo modificato dalla L.P. n. 21 di data 30.12.2015 e dalla L.P. n. 20 di data 29.12.2016.

Il compito prevede:

- l'aggiornamento della banca dati esistente per la preparazione dell'attività di sportello e per l'invio del modello di pagamento precompilato;*
- la gestione del servizio on-line per il calcolo dell'imposta;*
- la predisposizione del materiale sull'imposta e sui servizi di sportello e di calcolo on-line, nonché l'aggiornamento della sezione dedicata sul sito internet comunale;*
- la gestione dello sportello.*

*Si adopera per lo studio di modalità informative più efficaci e di strumenti e procedimenti più snelli per l'assolvimento degli obblighi tributari; **TEMPO: entro il 31.12.2021.***

*Gestisce direttamente i parcheggi a pagamento – sotto il profilo dell'accertamento dell'entrata – curando e sovrintendendo ai relativi incassi, con registrazione periodica dell'introito sui documenti contabili comunali; **TEMPO: In itinere.***

*Gestisce le entrate relative alle partecipazioni azionarie secondo criteri di funzionalità ed efficienza; **TEMPO: in itinere.***

Compito 3

Gestione economica del personale, indennità, rimborsi e compensi.

Responsabile d'Ufficio: Boccagni Paola

Cura la gestione economica del personale; provvede alla gestione della corresponsione del trattamento economico ai dipendenti secondo le norme legali, contrattuali ed amministrative, provvede ai relativi adempimenti contabili e fiscali. Svolge attività di supporto ai Servizi Generali nell'attribuzione al personale di qualsiasi emolumento, indennità accessorie, ecc. predisponendo i relativi atti, prospetti di calcolo e proposte di provvedimenti.

Predisporre gli atti relativi alla liquidazione del T.F.R. ai dipendenti cessati dal servizio, nonché le procedure per il collocamento a riposo e le pratiche pensionistiche e quant'altro

possa interessare il personale sotto il profilo economico-finanziario; provvede alle dichiarazioni agli enti previdenziali ed assistenziali, ecc. Richiede il rimborso agli enti degli oneri del personale dipendente che usufruisce di aspettative o permessi per mandato politico. Liquidava il trattamento di missione e provvede al rimborso delle spese di viaggio al personale dipendente.

Corrisponde le indennità di carica ai componenti degli organi collegiali. Provvede al rimborso ai datori di lavoro degli oneri relativi agli amministratori comunali in aspettativa o che usufruiscono dei permessi per l'espletamento del mandato politico.

Liquidava il trattamento di missione e provvede al rimborso delle spese di viaggio agli amministratori secondo le modalità previste dall'articolo 84 Dlgs. 18.8.2000 n. 267.

Liquidava i compensi relativi alla distribuzione dei certificati elettorali e ai componenti dei seggi elettorali.

Rimane di competenza del Sindaco l'autorizzazione all'effettuazione delle missioni degli amministratori.

Obiettivi:

- *corresponsione indennità di vacanza contrattuale: **TEMPO: entro il 31.01.2021;***
- *predisporre le schede di inquadramento del personale dipendente e cura la gestione degli stipendi e dei relativi oneri riflessi provvedendo alla redazione delle relative buste paga ed ai versamenti degli oneri assicurativi e previdenziali agli enti competenti; provvede al pagamento degli emolumenti e di ogni ulteriore competenza spettanti ai dipendenti con tempestività; funge da supporto ai Servizi Generali per la liquidazione dei premi di produttività, delle indennità, della progressione economica, dell'anticipazione del T.F.R.; **TEMPO: in itinere;***
- *cura gli adempimenti fiscali e tributari del Comune, la raccolta e l'elaborazione dei dati necessari per la predisposizione periodica delle varie denunce fiscali ed atti connessi con la tenuta delle relative contabilità; **TEMPO: in itinere; i termini sono comunque quelli tassativi previsti dalla legge o da disposizione regolamentari.***

Compito 4

Gestione dell'affidamento dei contratti negli appalti dei servizi e delle forniture

Svolge attività di provveditorato, attuando le procedure di approvvigionamento di materiale di consumo per tutti gli uffici (spese di cancelleria, affrancatrice, riviste tecnico – giuridiche, ecc.) non comprese nel Regolamento sull'economato.

Quale servizio di provveditorato dovrà compattare le comunicazioni ricevute dai vari responsabili di servizio, sommando le forniture omogenee, al fine di ridurre il numero degli esperimenti di gara secondo la duplice finalità del rispetto della normativa di Servizio, che vieta il frazionamento delle forniture e del principio di buona amministrazione. Le forniture, somministrazioni o prestazioni saranno eseguite sulla base di capitolati d'oneri o lettere invito contenenti le disposizioni disciplinanti le stesse; per la predisposizione di capitolati che richiedano specifiche competenze tecniche ci si avvarrà dell'assistenza del servizio comunale competente in materia, il quale dovrà fornire pareri ed indicazioni.

La scelta del contraente dovrà avvenire nel rispetto delle disposizioni legislative e regolamentari vigenti.

Non appena conclusa la fase contrattuale dovrà essere predisposto ogni atto conseguente ad assicurare la gestione degli ordini ed il pagamento delle fatture, secondo quanto previsto dal regolamento di contabilità. Le forniture di beni che incrementino il patrimonio saranno registrate sull'inventario dei mobili e poste in carico ai consegnatari, come previsto dal Regolamento di contabilità.

Cura la gestione economale nei termini stabiliti dal Regolamento di contabilità.

Provvede al controllo delle scadenze dei contratti – anche ad esecuzione periodica, assumendo i relativi atti, in tempo utile per garantire la relativa continuità.

È responsabile delle procedure di appalto di competenza. Adotta in tali casi la determinazione a contrarre e ogni atto relativo alla procedura di gara (sottoscrizione bandi di gara etc.), presiede le commissioni di gara e stipula i contratti.

In conformità con quanto previsto dal comma 2 dell'art. 36-ter 1 della L.P. n. 23/1990 procede in autonomia all'affidamento di contratti per l'acquisizione di beni e servizi il cui valore è inferiore a quello previsto per l'affidamento diretto dalla normativa provinciale (attualmente € 75.000,00 ai sensi della L.P. 23/03/2020, n. 2 “Misure urgenti di sostegno per le famiglie, i lavoratori e i settori economici connesse all'emergenza epidemiologica da COVID-19 e altre disposizioni”). L'acquisizione di beni e forniture il cui valore è inferiore a quello previsto per l'affidamento diretto e l'acquisizione delle spese in economia sono effettuate secondo gli indirizzi forniti nella sezione *Direttive generali per l'applicazione del Piano Esecutivo di Gestione*.

Cura la tenuta ed il costante aggiornamento del programma inventario; provvede all'affidamento ed alla gestione del servizio di tesoreria e di accertamento e riscossione dell'imposta di pubblicità e pubbliche affissioni nonché di tutti i connessi adempimenti. Razionalizza la gestione del servizio stesso attraverso un uso appropriato di tutti gli strumenti informatici a disposizione, allo scopo di facilitare la trasmissione e l'interscambio di dati atti a monitorare costantemente i movimenti contabili.

Obiettivi: *procede agli acquisti necessari al normale svolgimento dell'attività comunale previa revisione delle procedure di approvvigionamento, secondo criteri di funzionalità ed efficacia; quale servizio di provveditorato procede in particolare all'acquisto del materiale di cancelleria per le necessità di tutti i servizi; cura altresì le procedure finalizzate a dotare gli uffici comunali delle riviste tecnico – giuridiche segnalate e di tutti gli abbonamenti in genere, collabora alla realizzazione di iniziative specifiche. TEMPO: in itinere;*

Provvede al rinnovo della convenzione per il servizio di tesoreria; TEMPO: 31.03.2021.

Garantisce l'esecutività immediata degli atti e la riduzione dei tempi morti tra adozione ed esecuzione degli atti. TEMPO: in itinere.

Provvede in particolare al costante buon funzionamento del programma inventario attraverso interventi mirati alla massima resa dello stesso, sotto ogni profilo, anche attraverso l'affidamento a Ditta esterna della manutenzione del medesimo. TEMPO: in itinere.

Cura la gestione del servizio di tesoreria, affinché lo stesso risponda pienamente alle esigenze di tutta la struttura comunale e della collettività; TEMPO: in itinere.

Compito 5

Gestione dei trasferimenti correnti ed in conto capitale ad enti, istituti ed associazioni esclusi quelli di alta discrezionalità attribuiti dalla giunta comunale e di competenza del Servizio nr. 4 (attività economiche, sociali ecc.).

Cura la gestione dei trasferimenti e dei contributi alla Comunità Alto Garda e Ledro ed al Consorzio dei Comuni; gestisce altresì i trasferimenti inerenti l'attività del Corpo Volontario dei Vigili del Fuoco al Comune di Riva del Garda, quale Ente capofila nella gestione associata del servizio antincendi e protezione civile sia in parte corrente che in conto capitale, e provvede agli adempimenti di competenza comunale connessi all'attività amministrativa del medesimo Corpo Volontario.

Obiettivi: cura la gestione dei trasferimenti e dei contributi di competenza procedendo alla liquidazione e pagamento degli stessi secondo criteri di snellezza ed efficacia.
TEMPO: Entro 45 giorni dalla presentazione della documentazione necessaria.

Compito 6

Mantenimento dell'equilibrio economico-finanziario

Provvede all'attuazione delle azioni volte alla pianificazione e rendicontazione dei fatti finanziari attraverso una corretta applicazione degli strumenti introdotti dal nuovo ordinamento contabile; procede ad un costante monitoraggio sulle scelte adottate dai responsabili di servizio e dall'Amministrazione comunale allo scopo di garantire una progressiva valorizzazione delle risorse ed un utilizzo delle stesse secondo criteri di razionalità, funzionalità e trasparenza. Incentiva la realizzazione di economie di spesa e favorisce l'incremento complessivo delle entrate, in attuazione dell'art. 26 della L.P. n. 3/99 e delle altre norme legislative in vigore (in particolare dell'art. 43 della legge n. 448/1998 e ss.mm.).

Controlla la disponibilità degli stanziamenti di spesa e dispone la sospensione dei pagamenti in caso di irregolarità per le spese relative ai contratti di somministrazione di energia elettrica, acqua, gas e servizi telefonici.

Assicura il saldo non negativo, in termini di competenza, fra le entrate finali (entrate correnti, entrate in c/capitale ed entrate da riduzione di attività finanziarie) e le spese finali (spese correnti, entrate in C/capitale ed entrate da riduzione di attività finanziarie), e spese finali (spese correnti, spese in c/capitale e spese per incremento di attività finanziarie), secondo lo schema di bilancio previsto dal D.lgs. 118/2011. Nelle entrate e nelle spese finali in termini di competenza, è considerato il Fondo pluriennale vincolato, di entrata e di spesa, al netto della quota rinveniente dal ricorso all'indebitamento.

*Resta attribuita al capo Ufficio di ragioneria (Civettini Giovanna) la responsabilità del servizio economato nonché la responsabilità dei tributi e la connessa attività di accertamento delle entrate, in relazione alle quali adotta i relativi provvedimenti. Come responsabile dei **tributi** assume anche i compiti di **funzionario responsabile** ai sensi della vigente normativa in materia (art. 11, c. 4, d.lgs. 504/92; art. 54, c. 1, d.lgs. 507/93, ecc.)*

e da ultimo ai sensi della L.P. 30.12.2014 n. 14 capo I recante “Disposizioni in materia di imposta immobiliare semplice” (ed adotta i relativi provvedimenti), così come modificata dalla L.P. n. 21 di data 30.12.2015.

Fornisce consulenza agli altri Servizi/ uffici comunali in materia contabile.

Nelle materie devolute alla sua competenza rilascia le attestazioni, certificazioni, comunicazioni, diffide, verbali, autenticazioni, legalizzazioni ed ogni altro atto costituente manifestazione di giudizio e di conoscenza.

È responsabile infine delle procedure di appalto nei casi esclusi dalla competenza dei responsabili di altri servizi. Adotta in tali casi la determinazione a contrarre e ogni atto relativo alla procedura di gara (sottoscrizione bandi di gara etc.), presiede le commissioni di gara e stipula i contratti.

Attribuisce gli incarichi professionali nei casi esclusi dalla competenza della Giunta comunale.

Adotta ogni atto gestionale relativo ai compiti affidati e per il conseguimento degli obiettivi sotto indicati, nei limiti dei rispettivi stanziamenti e con il rispetto dei seguenti criteri e priorità

Obiettivi: *raggiungimento degli obiettivi prefissati dall'Amministrazione attraverso l'utilizzo degli strumenti finanziari introdotti dal nuovo sistema di armonizzazione della contabilità; rispetto degli equilibri di bilancio in coerenza con le modalità previste dalla disciplina attualmente in vigore e secondo quanto stabilito dal protocollo d'intesa in materia di finanza locale per il 2021, e nelle leggi di stabilità nazionale e provinciale per il 2021. Il compito è quello di concorrere in collaborazione sinergica con tutta la struttura comunale a razionalizzare le risorse disponibili, in coerenza con le normative in materia di controllo della spesa corrente; **TEMPO: in itinere – 31.12.2021.***

*Prosegue, infine, nell'aggiornamento di tutta la modulistica necessaria a garantire la piena applicazione del nuovo sistema contabile secondo criteri di semplicità e razionalità tali da consentirne un funzionale e rapido utilizzo da parte di tutta la struttura comunale, elabora in tal senso proposte migliorative. **TEMPO: 31.12.2021.***

Compito 7

Adempimenti in materia di prevenzione della Corruzione e della Trasparenza

Unitamente ai Responsabili d'Ufficio del proprio settore:

- collabora con il Responsabile della Prevenzione della corruzione e della trasparenza (RPCT) all'elaborazione del Piano triennale di prevenzione della corruzione e della trasparenza (PTPCT);
- provvede al mantenimento/adozione delle azioni indicate nel PTPCT 2021-2023 e relaziona entro il 30 novembre al RPCT circa lo stato di attuazione delle azioni di rispettiva competenza;

- assicura in materia di trasparenza, per quanto espressamente previsto nell'Allegato B al PTPCT 2021-2023, il tempestivo e regolare flusso delle informazioni da pubblicare ai fini del rispetto della disciplina vigente.

Con riferimento agli obiettivi in materia di prevenzione della corruzione e della Trasparenza si fa espresso rinvio al Piano triennale di prevenzione della corruzione e della Trasparenza 2021-2023 in fase di elaborazione la cui approvazione è prevista entro il 31 gennaio 2021.

In particolare a decorrere dal 2021, così come previsto dalla Legge provinciale 9 marzo 2016 n. 2, art. 4 bis commi 2 e 3, l'adempimento degli oneri di pubblicità e trasparenza in materia di contratti pubblici dovrà essere attuato mediante *l'inserimento sul sistema informatico dell'Osservatorio provinciale dei contratti pubblici dei dati, dei documenti e delle informazioni richiesti dalla normativa di settore.*

Personale assegnato

- 1 Vice segretario comunale – cat. D evoluto
- 2 collaboratori contabili – cat. C evoluto
- 1 assistente amministrativo contabile – cat. C base

Risorse strumentali

- n. 1 PC Desktop – evoluto Lenovo M720s completi di monitor 24"
- n. 3 PC Desktop - base Lenovo M910s completi di monitor 24"
- n. 1 Laptop – base Lenovo L580
- n. 4 Webcam Hamlet – HD 720P
- n. 1 Stampante Multifunzione colore Toshiba e studio 4505AC (in condivisione con Servizi Generali)
- n. 1 Stampante Multifunzione b/n – Canon I – Sensys MF426dw (Ufficio Tributi)
- n. 1 apparecchi telefonici mod. D725
- n. 3 apparecchi telefonici mod. D715
- n. 1 telefono cellulare per Responsabile

INTERVENTI ASSEGNATI E RISORSE DA ACCERTARE: vedere allegati prospetti riepilogativi B, C, E ed F.

SERVIZI TECNICO - GESTIONALI

Responsabile: CARLI LORENZO

| | |
|---|---|
| Referente Politico | Sindaco Morandi Gianni (edilizia privata, urbanistica) |
| | Assessore Vicentini Giovanni (lavori pubblici, politiche ambientali e sistema raccolta rifiuti, patti territoriali e supporto gestione attività protezione civile) |
| | Assessore Malagoli Fabio (direzione cantiere comunale, viabilità locale, sicurezza) |
| Unità organizzative di secondo livello | Ufficio Lavori Pubblici e Servizi Responsabile Conti Cristina |
| | Ufficio Edilizia Privata ed Urbanistica Responsabile Zanoni Marco |

Al responsabile del Servizio tecnico spetta la direzione del personale addetto al Servizio, compresa la ripartizione dei compiti e l'individuazione dei responsabili dei procedimenti.

Rientrano nei compiti del Servizio tecnico tutte le attività che la legge, lo statuto, i regolamenti, il Documento Unico di Programmazione, e gli atti di organizzazione attribuiscono alla competenza del Servizio stesso.

In caso di assenza o impedimento il responsabile del servizio Carli Lorenzo viene sostituito dalla geom. Conti Cristina (ad eccezione del Servizio Edilizia Privata per il quale è sostituito dal geom. Zanoni Marco), ovvero dai dipendenti appartenenti al Servizio aventi qualifica non inferiore alla Cat. C) livello base, ognuno per la propria competenza.

Compito 1

Edilizia ed urbanistica

Responsabile d'Ufficio: Zanoni Marco

Competenze:

- emanazione e gestione di tutti gli atti di concessione ed autorizzazione edilizia nonché di quelli per la repressione degli abusi e per le sanatorie eventuali ed adempimenti connessi e conseguenti (abitabilità, agibilità, ecc.);
- rilascia in particolare le concessioni e le autorizzazioni edilizie nonché le autorizzazioni paesaggistiche di competenza comunale;
- esercita i poteri di vigilanza edilizia e di irrogazione delle sanzioni amministrative previste dalla normativa vigente in materia di repressione dell'abusivismo edilizio ivi compresa l'adozione di tutti i provvedimenti di sospensione dei lavori, abbattimento e rimessa in pristino di competenza comunale;
- fornisce assistenza alla Commissione edilizia, svolge attività di segreteria e verbalizza le sedute delle commissioni comunali di competenza dell'ufficio;
- gestisce le attività catastali, tipi di frazionamento e tenuta mappe;
- aggiorna e gestisce gli archivi informatici del territorio, delle infrastrutture e delle reti tecnologiche;
- provvede alla determinazione del contributo di concessione ed alla verifica dei casi di esenzione nonché al rimborso dei contributi pagati nei casi previsti dalle norme vigenti in materia;
- rilascia le autorizzazioni allo scarico e vigila sulla corretta presentazione delle denunce relative agli insediamenti produttivi;
- rilascia i certificati di destinazione urbanistica ed ogni altra attestazione, certificazione, comunicazione costituente manifestazione di giudizio o di conoscenza relative al Servizio;
- predispone, se richiesto, le varianti al PRG nei limiti delle competenze;
- cura l'istruttoria di eventuali condoni edilizi e adotta i relativi provvedimenti;
- gestisce le procedure riguardanti i piani particolareggiati di iniziativa privata e pubblica, ovvero i piani urbanistici subordinati (piani guida, piani di lottizzazione, piani a fini generali e speciali, ecc.) di cui alla L.P. n. 22/91 e ss.mm.; predispone e porta a compimento le convenzioni urbanistiche relative;
- cura l'istruttoria e porta a compimento le convenzioni urbanistiche "in genere";
- cura l'elaborazione delle statistiche di pertinenza dell'ufficio;
- cura l'istruttoria delle proposte di delibera di competenza con parere di regolarità tecnica.

Rimane di competenza della giunta la nomina del professionista esterno incaricato di predisporre o modificare gli strumenti urbanistici.

Obiettivi:

*Gestione degli strumenti urbanistici vigenti attraverso una corretta e puntuale applicazione degli stessi; provvede alla gestione tecnico-amministrativa dei provvedimenti autorizzativi di edilizia privata (esame progetti, rilascio concessioni ed autorizzazioni). Sperimenta al riguardo nuove procedure per potenziare e razionalizzare l'attività dell'Ufficio edilizia privata, semplifica e razionalizza i procedimenti inerenti il rilascio di concessioni edilizie; **TEMPO: in itinere.***

Procede all'esame formale della documentazione, al controllo, all'eventuale congruaggio o restituzione, quindi alla verifica del contributo concessorio, ai sensi delle vigenti tabelle parametriche. Infine, procede al rilascio degli atti in sanatoria ed alle procedure connesse. Si adopera per la riduzione dei tempi di attesa delle concessioni edilizie;

*Gestione sistemi informatici in dotazione: **TEMPO: attivazione del programma gestionale GISCOM entro il 30 giugno 2021, al fine informatizzare la banca dati edilizia privata e favorire l'utenza nella presentazione telematica delle pratiche edilizie.***

Compito 2**Lavori pubblici e manutenzioni**

Responsabile d'Ufficio: Conti Cristina

Competenze:

- gestisce la realizzazione dei lavori pubblici sulla base del programma generale delle opere pubbliche (che predispone per la parte di competenza in collaborazione con i Servizi Economico-Finanziari) con piena responsabilità a partire dalla fase di progettazione, fino a quella dell'appalto, direzione ed esecuzione, anche per quanto attiene gli aspetti amministrativi e finanziari, ivi compresa la tenuta dei documenti tecnici e contabili relativi ai lavori eseguiti in economia;
- controlla i requisiti di prequalificazione delle imprese che richiedono di essere invitate alle licitazioni;
- predispone l'elenco delle ditte da invitare e la relativa determinazione di approvazione;
- predispone ed inoltra la lettera d'invito;
- assiste alle operazioni di gara e presiede le commissioni di gara;
- redige il verbale di gara;
- predispone l'avviso di aggiudicazione e cura la prescritta pubblicazione;
- predispone ed invia la comunicazione all'impresa aggiudicataria ed a quelle non aggiudicatarie;
- restituisce le cauzioni alle ditte non aggiudicatarie;
- restituisce altresì le cauzioni depositate ai sensi dei vigenti regolamenti in materia di acquedotto, fognatura, per lavori stradali, ecc.;
- cura la periodica trasmissione delle informazioni in materia di lavori pubblici all'Autorità di vigilanza sui lavori pubblici e all'osservatorio provinciale;
- cura gli adempimenti connessi alla normativa antimafia;
- cura gli adempimenti necessari alla formalizzazione dei contratti dell'amministrazione, stipulati in forma di atto pubblico o di scrittura privata, in stretto raccordo con la Segreteria e l'Ufficiale rogante;

- cura gli interessi pubblici comunali nei rapporti con i soggetti terzi committenti ed esecutori di lavori pubblici sul territorio comunale;
- cura i rapporti con la segreteria, la ragioneria ed i Servizi attività economiche per delibere, determinazioni e liquidazioni di competenza ed esegue gli accertamenti ai fini fiscali richiesti dalla ragioneria;
- gestisce le procedure espropriative e la predisposizione dei relativi atti (dall'accesso ai fondi – deposito – pubblicazione – notifica ecc. fino all'ottenimento del decreto di esproprio definitivo ed adempimenti connessi), comprese le attività di stima e frazionamento (laddove la strumentazione tecnica lo consenta);
- gestisce le valutazioni di stima per atti di compravendita o locazioni, concessioni e affittanze di competenza dei Servizi Attività economiche, ecc.;
- provvede alla manutenzione di tutto il patrimonio immobiliare, assicurandone la tutela. La programmazione degli interventi di manutenzione del patrimonio immobiliare, arredo urbano e verde dovrà essere sempre preceduta da apposito indirizzo della giunta comunale;
- autorizza l'occupazione temporanea o permanente di suolo pubblico rispettivamente per l'apertura dei cantieri o per l'effettuazione di scavi con condutture, ecc. nel rispetto delle vigenti disposizioni legislative e regolamentari coordinandosi a tal fine con il Sindaco e la polizia locale per gli aspetti legati alla viabilità ed alla sicurezza;
- provvede alla gestione della convenzione per l'utilizzo delle acque derivate e cura gli adempimenti connessi;
- provvede alla manutenzione e miglioramento di tutte le strutture ed infrastrutture comunali, anche mediante l'impiego e la dotazione organica assegnata al cantiere comunale; attua le procedure di infrastrutturazione del territorio e della rete stradale, di sviluppo e gestione dei servizi a rete (acquedotto, fognatura, illuminazione), dei servizi cimiteriali e di gestione complessiva del servizio di raccolta, trasporto e smaltimento dei rifiuti (con sperimentazione di sistemi diversificati e innovativi di raccolta) – comprese le procedure di affidamento del servizio ed i conseguenti provvedimenti di spesa; vigila – in collaborazione con la Polizia Municipale - sull'inquinamento del suolo e delle acque; provvede e sovrintende alla qualificazione di tutto il demanio e patrimonio immobiliare comunale, compresi gli impianti sportivi;
- studia e predispone, su richiesta degli organi politici, le proposte per l'attivazione dei patti territoriali e dei patti di sviluppo integrato d'area e delle opere ed interventi connessi, assicurando l'assistenza giuridico-amministrativa;
- provvede all'eventuale trasferimento di risorse in favore di soggetti terzi per il miglioramento e la valorizzazione del patrimonio e dei servizi;
- affida gli incarichi professionali nei casi esclusi dalla competenza della giunta;
- promuove le attività destinate a favorire la vivibilità del territorio attraverso la prevenzione e la gestione di eventi calamitosi;
- adotta tutte le misure necessarie a garantire la sicurezza sui luoghi di lavoro, compresa la fornitura dei dispositivi di sicurezza, delle attrezzature e dei mezzi idonei; dismette in tal senso i beni non più funzionali o inidonei; verifica e propone gli interventi strutturali e di manutenzione necessari per assicurare la sicurezza dei locali e degli edifici comunali e di quelli assegnati in uso al Comune. E' tenuto a verificare (a far verificare) e segnalare agli amministratori – per l'assegnazione delle necessarie risorse – la messa a norma degli impianti delle strutture e degli edifici comunali e ad aggiornare le misure e i dispositivi di sicurezza.

Il Capo servizio può nominare un funzionario preposto alla vigilanza ed all'attuazione delle misure adottate in materia di sicurezza sul lavoro.

Assume inoltre i provvedimenti in qualità di responsabile dei lavori (di cui all'articolo 2 comma 1 lett. c) del decreto legislativo 494/96 e ss.mm.) nell'esecuzione di opere pubbliche, per le quali è nominato responsabile del procedimento, con facoltà di delega ai sensi del D.lgs. 81/2008.

- per quanto attiene in particolare alle procedura di gara gestisce il sistema AVCPass, adotta la determinazione a contrarre e ogni atto relativo al procedimento sottoscrizione bandi di gara etc) e ne cura l'iter burocratico previsto dalle vigenti disposizioni in materia fino a conclusione del procedimento (compresa l'acquisizione di cauzioni, assicurazioni, attestazioni di correntezza contributiva, dichiarazioni liberatorie, ecc.); presiede le commissioni di gara e stipula i contratti;
- provvede a fornire tutti gli elementi tecnico – urbanistici (relazioni, planimetrie, stime, dichiarazioni, attestazioni, ecc.) necessari per la formulazione delle richieste di concessione e rendicontazione di contributi ed altre forme di finanziamento ai Servizi Economico - Finanziari per gli eventuali adempimenti di competenza; provvede direttamente laddove non sia richiesto l'intervento dei Servizi Economico – Finanziari, a cui trasmette comunque copia delle istanze inoltrate;
- predispone uno scadenziario dei termini di ultimazione delle opere e lavori pubblici interessati da trasferimenti e contributi provinciali; vigila affinché siano trasmesse in tempo utile le eventuali richieste di proroga, e ne trasmette contestualmente copia ai Servizi Economico – Finanziari;
- cura gli adempimenti relativi all'attuazione del “Patto territoriale del Monte Baldo”, provvedendo in particolare a fornire agli interessati adeguata informazione e supporto tecnico urbanistico e procedurale per il finanziamento e l'esecuzione di opere sia pubbliche che private;
- cura infine l'istruttoria delle proposte di delibera di competenza con parere di regolarità tecnica.

Inoltre:

- approva le varianti, nei limiti indicati dalla disciplina provinciale;
- approva i nuovi prezzi relativi alle varianti di propria competenza;
- approva i nuovi prezzi ai sensi dell'articolo 51, comma 5 bis, L.P. n. 26/1993 e s.m.;
- emette i certificati di pagamento;
- approva i certificati di regolare esecuzione (articolo 25 L.P. n. 26/1993 e s.m.);
- provvede all'aggiornamento dei prezzi di progetto secondo quanto previsto dall'articolo 44 della L.P. n. 26/1993 e s.m.;
- concede la proroga dei termini di esecuzione dei contratti, nei casi previsti dalla legge;
- provvede all'applicazione delle penali;
- emette il certificato di esecuzione dei lavori;
- nomina il collaudatore o la commissione collaudatrice;
- provvede all'adozione di ogni altro atto di gestione relativo alla procedura di appalto e di esecuzione dell'opera che non ricade nella competenza della giunta.

In conformità con quanto previsto dal comma 2 dell'art. 36-ter 1 della L.P. n. 23/1990, il Responsabile del Servizio procede, nel rispetto della normativa vigente in materia, in autonomia all'affidamento di lavori il cui valore è inferiore ad € 500.000,00 .

Per contratti di importo superiore a tale soglia ci si avvale della collaborazione del Comune di Rovereto, con il quale risulta stipulata, ai sensi del vigente articolo 36 ter 1 della L.P. n. 23/90, apposita convenzione.

Si ricorda infatti come, modificando l'art. 36 ter 1 della L.P. 23/1990, il legislatore provinciale abbia inteso operare un ampliamento dei casi in cui i comuni possono procedere autonomamente all'acquisizione di beni o servizi e alla realizzazione di lavori pubblici. La disciplina dell'“*Organizzazione delle procedure di realizzazione di opere o di acquisti di beni e servizi*”, di cui all'articolo in parola e nella versione attualmente in vigore, può essere così riassunta:

1. tutte le amministrazioni aggiudicatrici, possono affidare autonomamente servizi e forniture di qualsiasi importo, qualora procedano attraverso gli strumenti del mercato elettronico (MEPAT, MEPA, CONSIP);
2. tutte le amministrazioni aggiudicatrici possono affidare autonomamente servizi e forniture di importo inferiore alla soglia di affidamento diretto (attualmente stabilita, in € 75.000,00);
3. tutte le amministrazioni aggiudicatrici possono affidare autonomamente lavori pubblici di importo inferiore a € 500.000,00;
4. in tutti gli altri casi - ad esclusione degli affidamenti rientranti nella competenza esclusiva di APAC ovvero: affidamenti di importo a base d'asta pari o superiore alla soglia comunitaria (stabilita dall'art. 35 del D.Lgs. 50/2016), qualora l'intervento oggetto di appalto sia realizzato con contributi o finanziamenti derivanti dal bilancio provinciale (unica eccezione è costituita dal Comune di Trento in quanto capoluogo di provincia); espletamento delle procedure di gara di lavori con procedura negoziata ai sensi dell'art. 18 comma 3 della L.P. 9/2013 nonché procedure volte all'affidamento di lavori per interventi di estrema urgenza di cui all'art. 33.1 comma 2 lett. d) della L.P. 26/1993 – fino all'introduzione del sistema di qualificazione provinciale previsto al comma 2 bis del nuovo art. 36 ter 1 sopra citato, i comuni non soggetti all'obbligo di gestione associata possono provvedere all'affidamento di lavori servizi e forniture stipulando apposite convenzioni con le gestioni associate o con altri comuni non appartenenti ad esse;

Adotta i provvedimenti in ordine alla salute e sicurezza dei lavoratori (ai sensi della normativa vigente in materia) nel Servizio tecnico, compresi gli impegni di spesa all'interno delle dotazioni assegnate, in qualità di datore di lavoro per i Servizi Tecnico - Gestionali. Provvede inoltre all'aggiornamento delle misure di prevenzione in relazione ai mutamenti organizzativi e produttivi che rilevano ai fini della salute e della sicurezza del lavoro.

Nell'ambito delle dotazioni assegnate programma, organizza e controlla la manutenzione ordinaria in economia dei beni comunali (strade, parchi, strutture sportive, cimiteri, immobili, acquedotto, fognatura, parcheggi e parcometri, ecc.) provvedendo all'acquisto del materiale necessario e alla gestione del personale addetto.

Valuta infine l'opportunità di predisporre ed aggiornare un elenco degli appaltatori abituali cui avvalersi - mediante utilizzo a rotazione - per l'ordinazione di beni, servizi o lavori in economia.

Obiettivi: *gestione dell'intero Ufficio dei Lavori pubblici, al fine di garantire il corretto e regolare funzionamento dell'Ufficio stesso ponendolo nelle condizioni di soddisfare le esigenze dei cittadini. Espleta le funzioni di tutela del territorio, di manutenzione del patrimonio immobiliare e del demanio del comune.*

*Garantisce e cura gli interventi di manutenzione e conservazione degli edifici, impianti, attrezzature, nonché delle aree verdi. Garantisce inoltre la pulizia dei locali, il riscaldamento degli immobili, il mantenimento in efficienza degli automezzi. **TEMPO: in itinere;***

*Programma e controlla gli interventi di manutenzione ordinaria sui beni dell'Ente: strade, marciapiedi, piazze, giardini pubblici, cimiteri, terreni ad uso abitativo e commerciale, immobili ad uso magazzino, deposito, etc.: **TEMPO: in itinere;***

*Si adopera per una sempre maggiore efficienza estimativa ed espropriativa, allo scopo di garantire il buon esito dei procedimenti ablatori; **TEMPO: in itinere;***

*Si adopera a migliorare lo standard manutentivo degli immobili di proprietà comunale; **TEMPO: in itinere;***

*La gestione della manutenzione delle strade, impiegando mezzi e risorse disponibili, sarà improntata a garantire - per quanto possibile - un buon livello di qualità sotto il profilo della viabilità e della sicurezza degli utenti della strada. Sarà potenziato il servizio di manutenzione mediante un aumento degli interventi, e sulle strade asfaltate verrà garantito il ripristino della parti deteriorate del manto stradale; **TEMPO: in itinere;***

*Approfondisce il controllo dei cantieri edili, mediante sopralluoghi da eseguire in tempi predefiniti (inizio lavori, I° solaio, copertura), al fine di garantire una presenza costante sul territorio, una migliore qualità del costruito e, soprattutto, un migliore inserimento dell'edificio nel contesto ambientale ove si colloca; **TEMPO: in itinere;***

*Adotta un sistema di controllo dell'uso delle macchine e dei mezzi operativi; definisce periodicamente gli interventi di competenza del cantiere comunale; **TEMPO: in itinere;***

*Favorisce l'interscambio nelle funzioni tra gli operatori; **TEMPO: in itinere.***

Per quanto attiene agli obiettivi di investimento si rinvia all'individuazione delle spese contenute nell'Allegato C), nei tempi e con le modalità che saranno fissate di volta in volta dalla Giunta comunale.

Compito 3

Affidamento e gestione dei contratti nel settore dei servizi e delle forniture (per quanto non attribuito ad altri servizi).

Promuove un'analisi complessiva dello stato dei servizi pubblici erogati ai cittadini operando per una armonizzazione dei moduli organizzativi fin qui adottati, in modo da individuare la miglior forma di gestione per ciascuno dei servizi erogati, in un'ottica che tenga conto di ragioni di tipo tecnico-finanziario (economie di scala e riduzioni dei costi) e delle esigenze della cittadinanza.

Promuove iniziative volte alla privatizzazione ed alla esternalizzazione dei servizi strumentali ed ausiliari, la cui gestione pubblica non sia strettamente indispensabile, in coerenza con il principio di sussidiarietà orizzontale, definendo - anche con la proposta di strumenti regolamentari - l'individuazione della disciplina applicabile per l'aggiudicazione ad evidenza pubblica.

Provvede quindi all'affidamento ed alla gestione dei servizi quali in particolare (ma non esaustivamente) acquedotto, fognatura, illuminazione, pulizia immobili ed aree, riscaldamento, "terzo responsabile", nel rispetto delle disposizioni vigenti in materia e vigila sulla loro normale esecuzione.

Provvede al controllo delle scadenze dei contratti – anche ad esecuzione periodica, assumendo i relativi atti, in tempo utile per garantire la relativa continuità.

Procede agli acquisti necessari al normale svolgimento dell'attività comunale e alla realizzazione di iniziative specifiche, per quanto non di competenza degli altri servizi. Provvede all'affidamento delle forniture dei beni e servizi necessari per il normale svolgimento dell'attività comunale, delle consultazioni elettorali, referendarie e censimento.

È responsabile delle procedure di appalto nei casi esclusi dalla competenza dei responsabili di altri servizi. Adotta in tali casi la determinazione a contrarre e ogni atto relativo alla procedura di gara (sottoscrizione bandi di gara etc.), presiede le commissioni di gara e stipula i contratti.

Provvede al controllo delle scadenze dei contratti – anche ad esecuzione periodica, assumendo i relativi atti, in tempo utile per garantire la relativa continuità.

In conformità con quanto previsto dal comma 2 dell'art. 36-ter 1 della L.P. n. 23/1990 procede in autonomia all'affidamento di contratti per l'acquisizione di beni e servizi il cui valore è inferiore a quello previsto per l'affidamento diretto dalla normativa provinciale (attualmente € 75.000;00 ai sensi della L.P. 23/03/2020, n. 2 “Misure urgenti di sostegno per le famiglie, i lavoratori e i settori economici connesse all'emergenza epidemiologica da COVID-19 e altre disposizioni”). L'acquisizione di beni e forniture il cui valore è inferiore a quello previsto per l'affidamento diretto e l'acquisizione delle spese in economia sono effettuate secondo gli indirizzi forniti nella sezione *Direttive generali per l'applicazione del Piano Esecutivo di Gestione*.

Alla dipendente **Calzà Roberta** sono attribuiti compiti di supporto ed assistenza alle altre strutture comunali nell'ambito delle procedure elettroniche di acquisizione di beni e servizi nonché ai Servizi Generali per quanto attiene alle operazioni di repertoriazione e registrazione dei contratti.

Provvede ad un costante aggiornamento dei capitolati tecnici e delle modalità contrattuali relative alle manutenzioni.

Cura l'istruttoria delle proposte di delibera di competenza con parere di regolarità tecnica.

Nelle materie devolute alla sua competenza rilascia le attestazioni, certificazioni, comunicazioni, diffide, verbali, autenticazioni, legalizzazioni ed ogni altro atto costituente manifestazione di giudizio e di conoscenza.

Provvede all'emissione di ordinanze nei casi esclusi dalla competenza degli altri servizi e del Sindaco, quale Ufficiale di governo.

Obiettivi:

I servizi, le forniture, somministrazioni o prestazioni saranno affidati e successivamente eseguiti in base a capitolati d'oneri appositamente predisposti dall'U.T.C. e la scelta del contraente dovrà avvenire nel rispetto di tutte le disposizioni legislative e regolamentari vigenti (provinciali e nazionali), secondo le seguenti procedure:

- *aperta: forma del pubblico incanto;*
- *ristretta: forme della licitazione privata e dell'appalto-concorso;*

- *negoziata: forma della trattativa privata.*

Si farà ricorso alla trattativa privata, in particolare, solo nei casi tassativamente previsti dalla legge.

*Non appena conclusa la fase contrattuale, ove necessaria, si dovrà predisporre ogni atto conseguente ad assicurare la gestione degli ordini, ad effettuare i pagamenti delle spese obbligatorie sopra descritte ed alla liquidazione delle fatture: **TEMPO: in itinere.***

Le forniture di arredi, macchine ed altri beni che incrementino il patrimonio saranno registrate sull'inventario dei beni mobili e poste in carico ai consegnatari, secondo quanto previsto nel Regolamento di contabilità.

Compito 4

Gestione del patrimonio immobiliare, per quanto non già affidato al Servizio Attività Economiche o ad altri servizi.

Gestisce il patrimonio immobiliare, anche con il supporto amministrativo della dipendente Roberta Calzà, cat C livello base, limitatamente alle procedure di alienazione, acquisizione, regolarizzazione tavolare di beni immobili, in conformità agli indirizzi fissati dalla Giunta comunale in apposito adottato.

Provvede quindi anche all'acquisizione di aree per la realizzazione di opere pubbliche, se non soggette ad azione espropriativa.

Cura gli adempimenti connessi al trasferimento di beni; adottando i relativi atti e stipulando i contratti.

Adotta infine i provvedimenti di classificazione o declassificazione dei beni comunali, in conformità ad apposito atto di indirizzo della Giunta comunale.

Adotta ogni atto gestionale relativo ai compiti affidati e per il conseguimento degli obiettivi sotto indicati, nei limiti dei rispettivi stanziamenti e con il rispetto dei seguenti criteri e priorità:

Obiettivi: *ottimizzazione della gestione del patrimonio immobiliare, in particolare per quanto attiene gli atti dispositivi sullo stesso, provvedendo, ove richiesto, alla acquisizione di beni immobili, quando non sia possibile attivare le ordinarie procedure espropriative, ovvero provvedendo alla dismissione dei medesimi, laddove non più utilizzabili e più proficuamente collocabili sul mercato.*

*La dismissione del patrimonio, laddove non più utilizzabile per nessun scopo pubblico, dovrà avvenire secondo criteri di efficienza e razionalità: **TEMPO: entro i termini fissati di volta in volta dalla Giunta in apposito atto di indirizzo, inteso quale atto preliminare.***

Compito 5

Adempimenti in materia di prevenzione della Corruzione e della Trasparenza

Unitamente ai Responsabili d'Ufficio del proprio settore:

- collabora con il Responsabile della Prevenzione della corruzione e della trasparenza (RPCT) all'elaborazione del Piano triennale di prevenzione della corruzione e della trasparenza (PTPCT);
- provvede al mantenimento/adozione delle azioni indicate nel PTPCT 2021-2023 e relaziona entro il 30 novembre al RPCT circa lo stato di attuazione delle azioni di rispettiva competenza;
- assicura in materia di trasparenza, per quanto espressamente previsto nell'Allegato B al PTPCT 2021-2023, il tempestivo e regolare flusso delle informazioni da pubblicare ai fini del rispetto della disciplina vigente.

Con riferimento agli obiettivi in materia di prevenzione della corruzione e della Trasparenza si fa espresso rinvio al Piano triennale di prevenzione della corruzione e della Trasparenza 2021-2023 in fase di elaborazione la cui approvazione è prevista entro il 31 gennaio 2021.

Personale assegnato

- 1 funzionario cat. D – base
- 2 collaboratori tecnici – cat. C evoluto
- 1 assistente amministrativo contabile a tempo parziale – cat. C base
- 1 assistente tecnico a tempo parziale – cat. C base
- 1 assistente tecnico – cat. C base
- 2 operai specializzati – cat. B evoluto
- 1 operaio specializzato a tempo parziale 30/36 – cat. B evoluto
- 1 operai a tempo parziale (32/36) – cat. B base
- 1 operaio a tempo parziale (21/36) – cat. A

Risorse strumentali

- n. 6 PC Desktop – evoluto Lenovo M720s completi di monitor 24" Hannspree HP246JB
- n. 3 PC Desktop - base Lenovo M910s completi di monitor 24" Hannspree HP246JB
- n. 1 Laptop – Ultraportatile Lenovo L480 comprensivo di Docking station
- n. 1 Laptop – base Lenovo L580
- n. 2 monitor 24" Hannspree HP246JB
- n. 11 Webcam Hamlet – HD 720P
- n. 1 Stampante Multifunzione colore Toshiba e studio 4505AC
- n. 1 Stampante Multifunzione b/n – Canon I – Sensys MF426dw (Ufficio Edilizia Privata)
- n. 1 Stampante Laser B/N A4 (c/o magazzino comunale)
- n. 1 apparecchi telefonici mod. D725
- n. 5 apparecchi telefonici mod. D715
- n. 1 Macchina Operatrice DURSO
- n. 2 furgoni Porter Piaggio
- n. 1 motocarro Piaggio
- n. 1 Pala meccanica gommata
- n. 1 Fiat Doblò
- n. 1 Fiat Panda 4 x 4
- n. 1 macchina operatrice Leomar Tornado 8500 TDLX
- n. 1 Mini Truck Gradiator con vasca RSU
- n. 1 telefono cellulare per Responsabile
- n. 2 telefoni cellulare per geometri lavori pubblici
- n. 1 telefono cellulare per geometra servizio manutenzione
- n. 4 telefoni cellulari per operai comunali

INTERVENTI ASSEGNATI E RISORSE DA ACCERTARE: vedere allegati prospetti riepilogativi B, C, E ed F.

| | |
|---|--|
| <p align="center">SERVIZI ATTIVITA' ECONOMICHE, SOCIALI, ALLA PERSONA ED ALLE IMPRESE</p> <p align="center">Responsabile: VIVALDI DIANA</p> | |
| Referente Politico | Sindaco Morandi Gianni (patrimonio, concessioni, occupazioni, contratti)) |
| | Assessore Balduzzi Sara (commercio, turismo, cultura, istruzione) |
| | Assessore Masato Luigi (politiche sociali, per la terza età, della famiglia e abitative, politiche della salute e supporto gestione emergenza sanitaria, grandi eventi promozione territorio) |
| | Assessore Malagoli Fabio (associazionismo e manifestazioni minori) |
| | Assessore Vicentini Giovanni (agricoltura e patrimonio boschivo) |
| Unità organizzative di secondo livello | Ufficio Biblioteca Attività culturali e sportive Responsabile Ciaghi Nadia |

Al responsabile dei Servizi Attività Economiche, Sociali, alla Persona ed alle Imprese spetta la direzione del personale addetto al Servizio, compresa la ripartizione dei compiti e l'individuazione dei responsabili dei procedimenti.

Rientrano nei compiti del Servizio Attività economiche tutte le attività che la legge, lo statuto, i regolamenti, il e gli atti di organizzazione attribuiscono alla competenza del Servizio stesso.

In caso di assenza o impedimento il responsabile del servizio viene sostituito dalla dipendente Ciaghi Nadia, ovvero dal dipendente appartenente al Servizio avente qualifica non inferiore alla Cat. C) livello base.

Compito 1

Promozione attività economiche-turistiche

Competenze:

- favorisce la realizzazione di interventi che rientrano nell'esercizio della funzione di sviluppo economico del territorio, che coinvolge tutti i Servizi produttivi, sia per quanto riguarda l'attività che le procedure amministrative ad essi correlate;
- promuove tutte le attività economiche, produttive e turistiche, anche attraverso politiche coordinate con le attività economiche;
- **cura e provvede alla gestione dei rapporti con le società di promozione turistica adottando gli atti di competenza;**
- cura e provvede direttamente alla realizzazione del "Progetto E-venti", finalizzato a valorizzare il territorio comunale e le connesse attività sotto il profilo turistico – culturale;
- provvede alla gestione delle spese connesse al servizio "Spiagge Sicure" ed all'attività della Comunità del Garda;
- cura l'istruttoria dei provvedimenti inerenti l'istituzione e la gestione del servizio di trasporto urbano;
- cura l'elaborazione di statistiche di pertinenza dell'Ufficio;
- cura l'istruttoria delle proposte di delibera di competenza con parere di regolarità tecnica.

Obiettivi:

- *incrementare gli interventi che possiedono potenzialità di tipo economico e turistico, con positivo riflesso sulla comunità anche avvalendosi delle disposizioni più favorevoli emanate in ambito nazionale e locale per fronteggiare l'emergenza sanitaria in corso ;*
TEMPO: in itinere;
- *garantire adeguati standards qualitativi e quantitativi dei servizi offerti; TEMPO: in itinere;*
- *cura l'istruttoria e provvede alla realizzazione del "Progetto E-venti" sulla base delle indicazioni fornite dalla Giunta comunale in apposito atto di indirizzo, secondo criteri di efficienza e funzionalità: TEMPO: entro i termini fissati da apposito atto di indirizzo, e comunque entro il 30.04.2021;*
- *provvede al concorso spese per la gestione della sicurezza dei bagnanti ("Progetto spiagge sicure"); TEMPO: in itinere.*

Compito 2

Gestione patrimonio immobiliare

Competenze:

- gestisce il demanio ed il patrimonio immobiliare in tutto il suo complesso, anche boschivo, - comprese le cave ed i relativi piani di coltivazione e gli impianti sportivi. La gestione si esplica in particolare attraverso le procedure di concessione, di locazione, di affitto dei beni stessi, in conformità agli indirizzi fissati dalla Giunta comunale in apposito atto;

- svolge attività di supporto ai Servizi Tecnico - Gestionali nella competenza al trasferimento di beni immobili in attuazione dei piani urbanistici subordinati, già attivati;
- provvede al controllo delle scadenze dei contratti – anche ad esecuzione periodica, assumendo i conseguenti atti, in tempo utile per garantire la relativa continuità;
- cura la promozione delle attività collegate all’attuazione dei Patti territoriali attivati (ovvero promozione turistica, valorizzazione ambientale, ecc.);
- provvede all’affidamento degli incarichi professionali necessari alla definizione delle pratiche connesse all’attività sopra descritta, nei casi esclusi dalla competenza della Giunta comunale o di altri servizi;
- cura gli adempimenti connessi alla concessione di beni a soggetti terzi; adotta i relativi atti e stipula i contratti;
- provvede all’accertamento delle entrate relative alle attività sopra individuate adottando i relativi provvedimenti, anche attraverso le procedure di riscossione coattiva;
- provvede alla conduzione delle polizze assicurative relativamente alla complessa azione comunale (patrimonio, responsabilità civile, infortuni, RC auto, ecc.) ed alla ricerca della miglior formula assicurativa;
- provvede alla gestione del disciolto Consorzio per l’acquedotto del Basso Sarca;
- provvede alla gestione delle entrate e delle spese per la gestione del patrimonio boschivo;
- cura l’elaborazione di statistiche di pertinenza dell’Ufficio;
- cura l’istruttoria delle proposte di delibera di competenza con parere di regolarità tecnica.

Obiettivi:

- *sistematica razionalizzazione della gestione dei beni immobili, sia di quelli utilizzati per fini istituzionali, sia di quelli non utilizzati direttamente per fini istituzionali: in quest’ultimo caso si dovrà procedere attraverso un uso appropriato degli strumenti giuridici destinati all’utilizzo degli stessi da parte di terzi (quali la concessione, convenzione, ecc.) a tutela del patrimonio stesso; **TEMPO: in itinere, e comunque non oltre il 10 febbraio 2021** ovvero entro i termini di scadenza dei contratti già in essere, oppure entro i termini stabiliti dalla Giunta comunale in appositi atti di indirizzo;*
- *supporto efficace ai Servizi Tecnico - Gestionali nella definizione dei trasferimenti di beni immobili in attuazione dei piani urbanistici subordinati;*
- *organizza il sistema delle entrate dei beni immobili comunali e predispone l’elenco di tutti i beni immobili e della relativa gestione con le rispettive entrate; **TEMPO: entro il 20 aprile 2021;***
- *gestisce il recupero forzoso delle suddette entrate; **TEMPO: in itinere;***
- *riduce le attese ed i tempi degli adempimenti connessi alle attività; **TEMPO: in itinere;***
- *indizione delle procedure di gara dei beni affidati a terzi in scadenza, entro 5 mesi dalla scadenza stessa; **TEMPO: in itinere;***

Compito 3

Commercio e polizia amministrativa

Competenze:

- procede all'istruttoria e rilascio autorizzazioni e relativi provvedimenti per il commercio in sede fissa, per gli esercizi pubblici e per gli alberghi (nuovi rilasci, ampliamenti di superficie di vendita, trasferimenti di sede degli esercizi commerciali, subingressi, variazioni societarie, cessazioni, distributori automatici, etc.), nei tempi stabiliti dalla legge;
- autorizza l'occupazione temporanea e permanente di suolo pubblico inerenti l'attività commerciale nel rispetto delle disposizioni regolamentari e legislative vigenti (previa acquisizione dei necessari pareri da parte dell'Ufficio polizia municipale) per quanto non di competenza dei Servizi- tecnici gestionali;
- provvede alla regolamentazione e programmazione degli esercizi pubblici mediante la predisposizione dei necessari atti; **TEMPO: entro il 31.05.2021;**
- gestisce, conformemente alle disposizioni legislative in vigore, l'eventuale contenzioso derivante dalle sanzioni irrogate ai sensi delle sopra citate norme provinciali;
- provvede alla redazione della scheda conoscitiva della rete commerciale, rilascio provvedimenti temporanei per la vendita al dettaglio e su aree pubbliche in occasione di fiere, feste, mercati o di riunioni straordinarie di persone;
- istruttoria e rilascio di autorizzazioni al commercio su aree pubbliche;
- istruttoria e rilascio di autorizzazioni per l'esercizio delle attività artigianali di barbiere, parrucchiere misto ed estetista (nuovi rilasci, subingressi, trasferimenti di sede dell'attività, variazioni societarie, cessazioni, etc);
- istruttoria e rilascio di autorizzazioni sanitarie;
- autorizzazione vendita da parte dei produttori agricoli;
- istruttoria e rilascio di atti inerenti le attività professionali turistiche (interprete, accompagnatore turistico, etc.);
- istruttoria di pratiche relative alle attività ricettive e relative autorizzazioni;
- istruttoria di pratiche relative alle attività di pubblica sicurezza e relative autorizzazioni;
- istruttoria di pratiche relative all'esercizio dell'attività di taxi e autonoleggio con conducente e relative autorizzazioni;
- cura l'elaborazione di statistiche di pertinenza dell'Ufficio;
- cura l'istruttoria delle proposte di delibera di competenza con parere di regolarità tecnica;
- provvede inoltre all'emissione di ordinanze nei casi esclusi dalla competenza di altri servizi e del Sindaco quale Ufficiale di governo.

Obiettivi:

- *promozione delle attività economiche, produttive e turistiche anche attraverso iniziative coordinate con le attività economiche volte ad incrementare gli eventi che possiedono potenzialità di tipo turistico, con positivi riflessi anche sulla comunità; TEMPO: in itinere;*
- *semplificazione e snellimento delle procedure volte al rilascio delle autorizzazioni di competenza; TEMPO: in itinere;*
- *riduzione delle attese e dei tempi degli adempimenti connessi alle attività; TEMPO: in itinere;*

- *studio ed elaborazione atti in materia di programmazione dei pubblici esercizi ed adempimenti connessi: **TEMPO: entro il 31.05.2021.***

Compito 4

Biblioteca, Attività culturali e sportive

Responsabile d'Ufficio Ciaghi Nadia

- provvede alla gestione e promozione della cultura e del patrimonio librario, anche attraverso l'acquisto del materiale e degli arredi necessari alla valorizzazione del patrimonio stesso; dal 2013 è disponibile un servizio di accesso a risorse digitali (e book, periodici, basi dati, musica, filmati, etc.) tramite la piattaforma MediaLibraryOnLine (MLOL);
- concorre ai servizi di informazione e comunicazione mediante l'attività di redazione delle notizie sito web istituzionale;
- favorisce le attività dirette a sviluppare occasioni formative e socio educative della comunità;
- provvede al sistema di prenotazione delle sale comunali ed al rilascio delle relative autorizzazioni;
- provvede, allo stesso modo, a favorire interventi volti al sostegno della pratica sportiva, garantendo una razionale e funzionale gestione degli impianti sportivi, in grado di contemperare i vari interessi contrapposti, nell'ottica di assicurare comunque la tutela del patrimonio immobiliare in tutto il suo complesso;
- gestisce quindi l'istruttoria connessa ai trasferimenti legati alle attività di cui sopra nei confronti di Enti, istituti ed associazioni, ferma restando la competenza della Giunta all'adozione dei provvedimenti finali; provvede alla elaborazione dell'albo dei soggetti beneficiari di provvidenza di natura economica ed agli adempimenti conseguenti, ai sensi del D.P.R. 07.04.2000 n. 118;
- provvede alla gestione del concorso spese per l'utilizzo di strutture di altri comuni (es. scuole medie consorziali, direzione didattica ecc.);
- cura l'istruttoria delle proposte di delibera di competenza con parere di regolarità tecnica.

Obiettivi:

- *gestione dei compiti affidati in materia di assistenza e beneficenza sopra descritti in maniera snella, efficiente ed efficace, in grado di soddisfare i bisogni espressi dalla collettività; **TEMPO: in itinere;***
- *gestione degli acquisti di materiale ad uso della biblioteca comunale improntata a criteri di funzionalità ed economicità; **TEMPO: in itinere;***
- *gestione razionale, efficace ed efficiente dei trasferimenti correnti ed in conto capitale relativi alle attività culturali e sportive, con riduzione dei tempi per la concessione degli stessi; **TEMPO: in itinere.***

Compito 5

Attività Sociali

- provvede ad esercitare l'attività diretta alle funzioni di prevenzione e promozione sociale, di coordinamento della politica dei servizi alla persona ed alla famiglia, in tutti i

suoi aspetti (sociali, abitativi e relazionali); sotto questo profilo cura la realizzazione del progetto “Azione 19”;

- provvede alla gestione degli edifici soggetti alla normativa dell’edilizia economico - popolare, alla gestione delle procedure di affidamento in locazione dei beni immobili secondo le previsioni contenute nella L.P. n. 16/90 e nella L.P. n. 21/92, all’autorizzazione al collocamento presso le case di riposo e strutture scolastiche (asili nido, scuole, ecc.); accerta le entrate relative;
- cura l’elaborazione di statistiche di pertinenza dell’Ufficio;
- cura l’istruttoria delle proposte di delibera di competenza con parere di regolarità tecnica.

Obiettivi:

- *realizzazione del progetto “Azione 19” attraverso l’acquisizione anche della rispettiva entrata, secondo i criteri fissati dalla Giunta comunale in apposito atto di indirizzo ai sensi dell’art. 19 comma 6 del Regolamento di contabilità; **TEMPO: in itinere;***
- *gestione degli edifici soggetti alla normativa dell’edilizia economico – popolare e gestione delle procedure di affidamento in locazione dei beni immobili secondo le previsioni contenute nella L.P. n. 16/90 e nella L.P. n. 21/92, **TEMPO: in itinere;***
- *autorizzazione al collocamento presso le case di riposo e strutture scolastiche (asili nido, scuole, **tagesmutter**, ecc.); **TEMPO: in itinere;***
-

Compito 6

Affidamento e gestione dei contratti nei settori dei servizi e delle forniture (per quanto non attribuito ad altri servizi)

È responsabile infine delle procedure di appalto di competenza.

Attribuisce gli incarichi professionali nei casi esclusi dalla competenza della Giunta comunale.

Provvede al controllo delle scadenze dei contratti – anche ad esecuzione periodica, assumendo i relativi atti, in tempo utile per garantire la relativa continuità.

Adotta in tali casi la determinazione a contrarre e ogni atto relativo alla procedura di gara (sottoscrizione bandi di gara etc.), presiede le commissioni di gara e stipula i contratti.

In conformità con quanto previsto dal comma 2 dell’art. 36-ter 1 della L.P. n. 23/1990 procede in autonomia all’affidamento di contratti per l’acquisizione di beni e servizi il cui valore è inferiore a quello previsto per l’affidamento diretto dalla normativa provinciale (attualmente € 75.000;00 ai sensi della L.P. 23/03/2020, n. 2 “Misure urgenti di sostegno per le famiglie, i lavoratori e i settori economici connesse all’emergenza epidemiologica da COVID-19 e altre disposizioni”). L’acquisizione di beni e forniture il cui valore è inferiore a quello previsto per l’affidamento diretto e l’acquisizione delle spese in economia sono effettuate secondo gli indirizzi forniti nella sezione *Direttive generali per l’applicazione del Piano Esecutivo di Gestione*.

Obiettivi: *effettuare gli appalti per i servizi del comune e vigilare sulla loro normale esecuzione; procedere agli acquisti necessari al normale svolgimento dell'attività comunale e alla realizzazione di iniziative specifiche, per quanto non di competenza degli altri servizi.*

*Garantire il pieno utilizzo dei programmi informatici di gestione, procede alla cura del funzionamento, predisposizione ed adeguamento di schemi contrattuali in base alle norme sopravvenute; garantire l'esecutività immediata degli atti e la riduzione dei tempi morti tra adozione ed esecuzione dell'atto. **TEMPO: in itinere.***

Compito 7

Adempimenti in materia di prevenzione della Corruzione e della Trasparenza

Unitamente ai Responsabili d'Ufficio del proprio settore:

- collabora con il Responsabile della Prevenzione della corruzione e della trasparenza (RPCT) all'elaborazione del Piano triennale di prevenzione della corruzione e della trasparenza (PTPCT);
- provvede al mantenimento/adozione delle azioni indicate nel PTPCT 2021-2023 e relaziona entro il 30 novembre al RPCT circa lo stato di attuazione delle azioni di rispettiva competenza;
- assicura in materia di trasparenza, per quanto espressamente previsto nell'Allegato B al PTPCT 2021-2023, il tempestivo e regolare flusso delle informazioni da pubblicare ai fini del rispetto della disciplina vigente.

Con riferimento agli obiettivi in materia di prevenzione della corruzione e della Trasparenza si fa espresso rinvio al Piano triennale di prevenzione della corruzione e della Trasparenza 2021-2023 in fase di elaborazione la cui approvazione è prevista entro il 31 gennaio 2021.

Personale assegnato

- 1 funzionario amministrativo – cat D Base
- 1 collaboratore bibliotecario – cat. C evoluto
- 1 assistente amministrativo contabile – cat. C base
- 2 coadiutore amministrativo contabile – cat. B evoluto a tempo parziale

Risorse strumentali

- n. 1 PC Desktop – evoluto Lenovo M720s completi di monitor 24"
- n. 4 PC Desktop - base Lenovo M910s completi di monitor 24"
- n. 2 Laptop – base Lenovo L580
- n. 5 Webcam Hamlet – HD 720P
- n. 1 Stampante Multifunzione colore Toshiba e studio 2505AC (in condivisione con Ufficio Anagrafe)
- n. 1 Stampante Multifunzione colore Toshiba e studio 2505AC (c/o biblioteca)
- n. 1 apparecchi telefonici mod. D725
- n. 4 apparecchi telefonici mod. D715
- n. 1 telefono cellulare per Responsabile
- n. 1 fax

INTERVENTI ASSEGNATI E RISORSE DA ACCERTARE: vedere allegati prospetti riepilogativi B, C, E ed F.

GIUNTA COMUNALE

Alla Giunta comunale spettano le seguenti competenze:

- la valutazione del periodo di prova ed il rimborso delle spese giudiziarie, legali e peritali in favore del personale e degli amministratori comunali;
- l'irrogazione delle sanzioni disciplinari più gravi del richiamo verbale;
- l'approvazione delle graduatorie, nomina dei vincitori e riammissione in servizio;
- la promozione o resistenza alle liti avanti l'autorità giudiziaria, compresa la nomina dei difensori;
- l'indizione del concorso di idee;
- l'approvazione in linea tecnica dei progetti di opere pubbliche;
- l'approvazione delle varianti che non siano espressamente riservate dalla legge al responsabile del servizio;
- l'individuazione dei lavori pubblici da aggiudicarsi mediante appalto-concorso o con il criterio dell'offerta economicamente più vantaggiosa;
- l'approvazione degli accordi transattivi e degli accordi bonari previsti;
- i rinnovi contrattuali, fatta salva la facoltà per l'organo di adottare specifici atti di indirizzo;
- la nomina del professionista incaricato di predisporre o modificare gli strumenti urbanistici;
- le iniziative culturali, i contributi e le sovvenzioni ad enti e associazioni (fermo restando quanto precisato riguardo al compito n. 4 del servizio finanziario);
- **la nomina dei professionisti incaricati della progettazione preliminare, definitiva ed esecutiva e della direzione lavori di opere pubbliche;**
- la nomina del direttore responsabile del periodico d'informazione;
- l'affidamento di incarichi di consulenza esterna, esclusa l'elaborazione di documenti comportanti rilievi strumentali quali quelli sul territorio, catastali, ecc. tipicamente di competenza degli uffici;
- l'autorizzazione ai responsabili di servizio a svolgere incarichi esterni.

In relazione alle seguenti ulteriori attività le determinazioni adottate dal responsabile del servizio dovranno essere precedute da apposita deliberazione di indirizzo della Giunta comunale:

- acquisti, alienazioni, permuta, concessioni, locazioni, affitti di beni immobili che non rientrano nell'ordinaria amministrazione;
- classificazione e declassificazione di beni comunali;
- assunzione di mutui, in relazione all'ordine di priorità fissato dall'Amministrazione comunale per la realizzazione di investimenti comunali, loro devoluzione, rinegoziazione ed estinzione anticipata;
- spese di rappresentanza, secondo quanto previsto dal relativo regolamento comunale;
- assunzioni di personale stagionale e con contratto a tempo determinato;
- realizzazione del progetto "Azione 19" e correlate;
- realizzazione del "Progetto E-venti".

Rimane di competenza del Sindaco, sentita la Giunta comunale, stabilire l'articolazione dell'orario di servizio nonché l'orario di apertura al pubblico. Rimangono di competenza del Sindaco la nomina dei responsabili degli uffici e dei servizi e l'attribuzione degli incarichi direttivi esterni e di collaborazione esterna (articoli 132 e 133 della Legge regionale 3 maggio 2018 n. 2).

Allegato B

PIANO ESECUTIVO DI GESTIONE
(P.E.G.)
BILANCIO DI PREVISIONE
2021

Parte Corrente

Allegato B1

Responsabile: Pegoretti Elisabetta

| RISORSA | | Accertamenti ultimo esercizio chiuso | Previsioni definitive esercizio in corso | PREVISIONI DI COMPETENZA | | | Annotazioni |
|---|--|---|---|--------------------------|----------------|------------------|-------------|
| Codice e numero | Denominazione | | | VARIAZIONI | | SOMME RISULTANTI | |
| | | | | in aumento | in diminuzione | | |
| 1 | 2 | 3 | 4 | 5 | 6 | 7 | 8 |
| | TITOLO 03 ENTRATE EXTRA TRIBUTARIE | | | | | | |
| | CATEGORIA 01 PROVENTI DEI SERVIZI PUBBLICI | | | | | | |
| 3.01.0605 | RISORSA 0605 RISORSA 605-RISORSE DALLA GESTIONE DEL SERVIZIO:SEGRETERIA GENERALE, PERSONALE E ORGANIZZAZIONE | | | | | | |
| C.Resp.: 1 - SERVIZI GENERALI | | | | | | | |
| | 300 DIRITTI DI SEGRETERIA (V. CAPP. 90 E 245 - SPESA) | 0,00 | 0,00 | 0,00 | 0,00 | 0,00 | |
| | 300/1 DIRITTI DI SEGRETERIA E PROVENTI VARI-DIRITTI DI ROGITO | 0,00 | 5.000,00 | 0,00 | 0,00 | 5.000,00 | |
| | 300/2 DIRITTI DI SEGRETERIA-DIRITTI SU ATTI E CERTIFICATI | 0,00 | 0,00 | 0,00 | 0,00 | 0,00 | |
| | 300/3 DIRITTI DI SEGRETERIA E PROVENTI VARI - DIRITTI DI SEGRETERIA NON SOGGETTI A RIPARTO | 0,00 | 5.000,00 | 0,00 | 0,00 | 5.000,00 | |
| | 301 DIRITTI DI NOTIFICA DI ATTI PER ENTI VARI | 0,00 | 500,00 | 0,00 | 0,00 | 500,00 | |
| | 301/1 DIRITTI PER IL RILASCIO DELLE CERTIFICAZIONI ANAGRAFICHE - DIRITTI SULLE CERTIFICAZIONI ANAGRAFICHE E SUI SERVIZI DELLO STATO CIVILE | 0,00 | 500,00 | 0,00 | 0,00 | 500,00 | |
| | 301/2 DIRITTI PER IL RILASCIO DELLE CARTE IDENTITA' | 0,00 | 2.000,00 | 0,00 | 0,00 | 2.000,00 | |
| | 306 DIRITTI E PROVENTI VARI PER L'ACCESSO A DOCUMENTI AMMINISTRATIVI | 0,00 | 500,00 | 0,00 | 0,00 | 500,00 | |
| 3.01.0620 | Totale Risorsa 0605 | 0,00 | 13.500,00 | 0,00 | 0,00 | 13.500,00 | |
| | RISORSA 0620 RISORSA 620-RISORSE DALLA GESTIONE DEL SERVIZIO:GESTIONE DEI BENI DEMANIALI E PATRIMONIALI | | | | | | |
| C.Resp.: 1 - SERVIZI GENERALI | | | | | | | |
| | 406 DIRITTO RILASCIO PERMESSI RACCOLTA FUNGHI | 0,00 | 0,00 | 0,00 | 0,00 | 0,00 | |
| C.Resp.: 4 - SERVIZI ATTIVITA' ECONOMICHE, SOCIALI, ALLA PERSONA E ALLE IMPRESE | | | | | | | |
| | 385 PROVENTI DERIVANTI DALLA CONCESSIONE DI LOCULI E SERVIZI CIMITERIALI DIVERSI | 0,00 | 5.000,00 | 0,00 | 3.000,00 | 2.000,00 | |

| RISORSA | | Accertamenti ultimo esercizio chiuso | Previsioni definitive esercizio in corso | PREVISIONI DI COMPETENZA | | | Annotazioni |
|-------------------------------|--|---|---|--------------------------|----------------|------------------|-------------|
| Codice e numero | Denominazione | | | VARIAZIONI | | SOMME RISULTANTI | |
| | | | | in aumento | in diminuzione | | |
| 1 | 2 | 3 | 4 | 5 | 6 | 7 | 8 |
| 3.01.0650 | Totale Risorsa 0620 | 0,00 | 5.000,00 | 0,00 | 3.000,00 | 2.000,00 | |
| | RISORSA 0650 RISORSA 650-RISORSE DALLA GESTIONE DEL SERVIZIO:POLIZIA MUNICIPALE - RISORSE GENERALI | | | | | | |
| C.Resp.: 1 - SERVIZI GENERALI | | | | | | | |
| | 350 SANZIONI AMMINISTRATIVE PER VIOLAZIONE DI REGOLAMENTI COMUNALI, ORDINANZE E NORME DI LEGGE | 0,00 | 0,00 | 0,00 | 0,00 | 0,00 | |
| | 350/2 SANZIONI AMMINISTRATIVE PER VIOLAZIONE REGOLAMENTI COMUNALI ORDINANZE E NORME DI LEGGE DA PARTE DI FAMIGLIE | 0,00 | 1.000,00 | 0,00 | 0,00 | 1.000,00 | |
| | 350/4 SANZIONI AMMINISTRATIVE PER VIOLAZIONE REGOLAMENTI COMUNALI ORDINANZE E NORME DI LEGGE DA PARTE DI IMPRESE | 0,00 | 10.000,00 | 0,00 | 0,00 | 10.000,00 | |
| 3.01.0655 | Totale Risorsa 0650 | 0,00 | 11.000,00 | 0,00 | 0,00 | 11.000,00 | |
| | RISORSA 0655 RISORSA 650-RISORSE DALLA GESTIONE DEL SERVIZIO:POLIZIA MUNICIPALE - RISORSE FINALIZZATE CODICE DELLA STRADA | | | | | | |
| C.Resp.: 1 - SERVIZI GENERALI | | | | | | | |
| | 350/1 SANZIONI AMMINISTRATIVE PER VIOLAZIONE AL CODICE DELLA | 0,00 | 50.000,00 | 30.000,00 | 0,00 | 80.000,00 | |
| | 350/3 SANZIONI AMMINISTRATIVE PER VIOLAZIONE AL CODICE DELLA STRADA DA RISCOSSIONE COATTIVA | 0,00 | 1.000,00 | 0,00 | 0,00 | 1.000,00 | |
| | Totale Risorsa 0655 | 0,00 | 51.000,00 | 30.000,00 | 0,00 | 81.000,00 | |
| | Totale Categoria 01 | 0,00 | 80.500,00 | 30.000,00 | 3.000,00 | 107.500,00 | |
| | CATEGORIA 02 PROVENTI DEI BENI DELL'ENTE | | | | | | |
| 3.02.0980 | RISORSA 0980 RISORSA 980-PROVENTI DALLA GESTIONE DI BENI DIVERSI | | | | | | |
| C.Resp.: 1 - SERVIZI GENERALI | | | | | | | |
| | 488 PROVENTI PER UTILIZZO SALE COMUNALI PER USO ISTITUZIONALE | 0,00 | 1.000,00 | 0,00 | 0,00 | 1.000,00 | |
| | Totale Risorsa 0980 | 0,00 | 1.000,00 | 0,00 | 0,00 | 1.000,00 | |

| RISORSA | | Accertamenti ultimo esercizio chiuso | Previsioni definitive esercizio in corso | PREVISIONI DI COMPETENZA | | | Annotazioni |
|-------------------------------|---|---|---|--------------------------|----------------|------------------|-------------|
| Codice e numero | Denominazione | | | VARIAZIONI | | SOMME RISULTANTI | |
| | | | | in aumento | in diminuzione | | |
| 1 | 2 | 3 | 4 | 5 | 6 | 7 | 8 |
| | Totale Categoria 02 | 0,00 | 1.000,00 | 0,00 | 0,00 | 1.000,00 | |
| | CATEGORIA 05 PROVENTI DIVERSI | | | | | | |
| 3.05.1300 | RISORSA 1300 RISORSA 1300-CONCORSI E RIMBORSI RELATIVI A FUNZIONI GENERALI DI AMMINISTRAZIONE, GESTIONE E DI CONTROLLO | | | | | | |
| C.Resp.: 1 - SERVIZI GENERALI | | | | | | | |
| | 260 RIMBORSI ISTAT PER CENSIMENTI E RILEVAZIONI STATISTICHE | 0,00 | 0,00 | 0,00 | 0,00 | 0,00 | |
| | 261 RIMBORSI STATO PER CONSULTAZIONI POPOLARI | 0,00 | 0,00 | 0,00 | 0,00 | 0,00 | |
| | 744 RIMBORSO ISTAT CENSIMENTI E RILEVAZIONI | 0,00 | 0,00 | 0,00 | 0,00 | 0,00 | |
| 3.05.1310 | Totale Risorsa 1300 | 0,00 | 0,00 | 0,00 | 0,00 | 0,00 | |
| | RISORSA 1310 RISORSA 1310 - RIMBORSO SPESE DA SOGGETTI CONSORZIATI/CONVENZIONATI/ ASSOCIATI PER SEGRETERIA GENERALE, PERSONALE E ORGANIZZAZIONE | | | | | | |
| C.Resp.: 1 - SERVIZI GENERALI | | | | | | | |
| | 731 RIMBORSO PER PERSONALE IN COMANDO | 0,00 | 0,00 | 0,00 | 0,00 | 0,00 | |
| | 745 RIMBORSO QUOTA PARTE COSTO ASSICURAZIONE PERSONALE DIPENDENTE | 0,00 | 0,00 | 0,00 | 0,00 | 0,00 | |
| 3.05.1330 | Totale Risorsa 1310 | 0,00 | 0,00 | 0,00 | 0,00 | 0,00 | |
| | RISORSA 1330 RISORSA 1330-RIMBORSO SPESE DA SOGGETTI CONSORZIATI/CONVENZIONATI/ ASSOCIATI PER L'UFFICIO TECNICO | | | | | | |
| C.Resp.: 1 - SERVIZI GENERALI | | | | | | | |
| | 739 FONDO PER LA PROGETTAZIONE CON PERSONALE INTERNO | 0,00 | 20.000,00 | 0,00 | 0,00 | 20.000,00 | |
| | Totale Risorsa 1330 | 0,00 | 20.000,00 | 0,00 | 0,00 | 20.000,00 | |

| RISORSA | | Accertamenti ultimo esercizio chiuso | Previsioni definitive esercizio in corso | PREVISIONI DI COMPETENZA | | | Annotazioni |
|-------------------------------|--|--------------------------------------|--|--------------------------|----------------|------------------|-------------|
| Codice e numero | Denominazione | | | VARIAZIONI | | SOMME RISULTANTI | |
| | | | | in aumento | in diminuzione | | |
| 1 | 2 | 3 | 4 | 5 | 6 | 7 | 8 |
| 3.05.1335 | RISORSA 1335 RISORSA 1335-RIMBORSO SPESE DA SOGGETTI CONSORZIATI/CONVENZIONATI/ ASSOCIATI PER ANAGRAFE, STATO CIVILE, ELETTORALE, LEVA E SERVIZIO STATISTICO | | | | | | |
| C.Resp.: 1 - SERVIZI GENERALI | | | | | | | |
| | 137 RIMBORSO SPESE PER SERVIZIO ELETTORALE | 0,00 | 12.000,00 | 0,00 | 0,00 | 12.000,00 | |
| 3.05.1345 | Totale Risorsa 1335 | 0,00 | 12.000,00 | 0,00 | 0,00 | 12.000,00 | |
| | RISORSA 1345 RISORSA 1345 -CONCORSI E RIMBORSI RELATIVI A FUNZIONI INERENTI LA GIUSTIZIA | | | | | | |
| C.Resp.: 1 - SERVIZI GENERALI | | | | | | | |
| | 752 ENTRATA UNA TANTUM PER RISARCIMENTO DANNI | 0,00 | 0,00 | 0,00 | 0,00 | 0,00 | |
| 3.05.1455 | Totale Risorsa 1345 | 0,00 | 0,00 | 0,00 | 0,00 | 0,00 | |
| | RISORSA 1455 RISORSA 1455-RIMBORSO SPESE DA SOGGETTI CONSORZIATI/CONVENZIONATI/ ASSOCIATI PER VIABILITA', CIRCOLAZIONE STRADALE E SERVIZI CONNESSI | | | | | | |
| C.Resp.: 1 - SERVIZI GENERALI | | | | | | | |
| | 734 RIMBORSO DAL COMPENSORIO SANZIONI CODICE DELLA STRADA | 0,00 | 0,00 | 0,00 | 0,00 | 0,00 | |
| 3.05.1625 | Totale Risorsa 1455 | 0,00 | 0,00 | 0,00 | 0,00 | 0,00 | |
| | RISORSA 1625 RISORSA 1625-ALTRI PROVENTI NON DERIVANTI DA SERVIZI PUBBLICI, DA BENI DELL'ENTE, DA INTERESSI SU ANTICIPAZIONI E CREDITI, O DA UTILI O PARTECIPAZIONI | | | | | | |
| C.Resp.: 1 - SERVIZI GENERALI | | | | | | | |
| | 749 RIMBORSO SPESE PER CELEBRAZIONI MATRIMONI CIVILI | 0,00 | 1.000,00 | 0,00 | 0,00 | 1.000,00 | |
| | Totale Risorsa 1625 | 0,00 | 1.000,00 | 0,00 | 0,00 | 1.000,00 | |
| | Totale Categoria 05 | 0,00 | 33.000,00 | 0,00 | 0,00 | 33.000,00 | |

| RISORSA | | Accertamenti ultimo esercizio chiuso | Previsioni definitive esercizio in corso | PREVISIONI DI COMPETENZA | | | Annotazioni |
|--------------------|------------------|---|---|--------------------------|----------------|------------------|-------------|
| Codice e numero | Denominazione | | | VARIAZIONI | | SOMME RISULTANTI | |
| | | | | in aumento | in diminuzione | | |
| 1 | 2 | 3 | 4 | 5 | 6 | 7 | 8 |
| | Totale Titolo 03 | 0,00 | 114.500,00 | 30.000,00 | 3.000,00 | 141.500,00 | |

| INTERVENTO | | Impegni ultimo esercizio chiuso | Previsioni definitive esercizio in corso | PREVISIONI DI COMPETENZA | | | Annotazioni |
|-------------------------------|---|------------------------------------|---|--------------------------|----------------|------------------|-------------|
| Codice e numero | Denominazione | | | VARIAZIONI | | SOMME RISULTANTI | |
| | | | | in aumento | in diminuzione | | |
| 1 | 2 | 3 | 4 | 5 | 6 | 7 | 8 |
| | TITOLO 01 SPESE CORRENTI | | | | | | |
| | FUNZIONE 01 FUNZIONI GENERALI DI AMMINISTRAZIONE, DI GESTIONE E DI CONTROLLO | | | | | | |
| | SERVIZIO 01 ORGANI ISTITUZIONALI | | | | | | |
| 1.01.01.02 | INTERVENTO 02 acquisto di beni di consumo e/o materie prime | | | | | | |
| C.Resp.: 1 - SERVIZI GENERALI | | | | | | | |
| | 55 SPESE DI RAPPRESENTANZA | 0,00 | 2.000,00 | 0,00 | 0,00 | 2.000,00 | |
| | 190 SPESE PER LE FESTE NAZIONALI E SOLENNITA' CIVILI | 0,00 | 1.000,00 | 0,00 | 0,00 | 1.000,00 | |
| | 215 SPESE PER LE ELEZIONI COMUNALI | 0,00 | 5.000,00 | 0,00 | 5.000,00 | 0,00 | |
| 1.01.01.03 | Totale Intervento 02 | 0,00 | 8.000,00 | 0,00 | 5.000,00 | 3.000,00 | |
| | INTERVENTO 03 prestazioni di servizi | | | | | | |
| C.Resp.: 1 - SERVIZI GENERALI | | | | | | | |
| | 10 GETTONI DI PRESENZA AI CONSIGLIERI COMUNALI ED AGLI ASSESSORI NON TITOLARI | 0,00 | 8.000,00 | 0,00 | 0,00 | 8.000,00 | |
| 1.01.01.11 | Totale Intervento 03 | 0,00 | 8.000,00 | 0,00 | 0,00 | 8.000,00 | |
| | INTERVENTO 11 fondo di riserva | | | | | | |
| C.Resp.: 1 - SERVIZI GENERALI | | | | | | | |
| | 2802 FONDO INDENNITA' FINE MANDATO | 0,00 | 0,00 | 4.500,00 | 0,00 | 4.500,00 | |
| | Totale Intervento 11 | 0,00 | 0,00 | 4.500,00 | 0,00 | 4.500,00 | |
| | Totale Servizio 01 | 0,00 | 16.000,00 | 4.500,00 | 5.000,00 | 15.500,00 | |
| | SERVIZIO 02 SEGRETERIA GENERALE, PERSONALE ORGANIZZAZIONE E PROGRAMMAZIONE | | | | | | |
| 1.01.02.01 | INTERVENTO 01 personale | | | | | | |
| C.Resp.: 1 - SERVIZI GENERALI | | | | | | | |
| | 60 RETRIBUZIONI AL PERSONALE | 0,00 | 0,00 | 0,00 | 0,00 | 0,00 | |

| INTERVENTO | | Impegni ultimo esercizio chiuso | Previsioni definitive esercizio in corso | PREVISIONI DI COMPETENZA | | | Annotazioni |
|--------------------|---|------------------------------------|---|--------------------------|----------------|------------------|-------------|
| Codice e numero | Denominazione | | | VARIAZIONI | | SOMME RISULTANTI | |
| | | | | in aumento | in diminuzione | | |
| 1 | 2 | 3 | 4 | 5 | 6 | 7 | 8 |
| | 60/10 ARRETRATI PER ANNI PRECEDENTI CORRISPOSTI AL PERSONALE A TEMPO INDETERMINATO | 0,00 | 0,00 | 0,00 | 0,00 | 0,00 | |
| | 60/20 VOCI STIPENDIALI CORRISPOSTE AL PERSONALE A TEMPO | 0,00 | 101.400,00 | 200,00 | 0,00 | 101.600,00 | |
| | 60/30 INDENNITA' ED ALTRI COMPENSI, ESCLUSI I RIMBORSI SPESA PER MISSIONE, CORRISPOSTI AL PERSONALE A TEMPO | 0,00 | 6.900,00 | 3.500,00 | 0,00 | 10.400,00 | |
| | 60/40 ARRETRATI PER ANNI PRECEDENTI CORRISPOSTI AL PERSONALE A TEMPO DETERMINATO | 0,00 | 0,00 | 0,00 | 0,00 | 0,00 | |
| | 60/50 VOCI STIPENDIALI CORRISPOSTE AL PERSONALE A TEMPO DETERMINATO | 0,00 | 25.200,00 | 0,00 | 7.000,00 | 18.200,00 | |
| | 60/60 INDENNITA' ED ALTRI COMPENSI, ESCLUSI I RIMBORSI SPESA PER MISSIONE, CORRISPOSTI AL PERSONALE A TEMPO DETERMINATO | 0,00 | 4.300,00 | 0,00 | 1.600,00 | 2.700,00 | |
| | 60/70 CONTRIBUTI OBBLIGATORI PER IL PERSONALE | 0,00 | 35.200,00 | 0,00 | 1.200,00 | 34.000,00 | |
| | 60/80 CONTRIBUTI PREVIDENZA COMPLEMENTARE | 0,00 | 3.050,00 | 50,00 | 0,00 | 3.100,00 | |
| | 60/90 CONTRIBUTI PER INDENNITA' DI FINE RAPPORTO | 0,00 | 3.650,00 | 0,00 | 150,00 | 3.500,00 | |
| | 60/130 FPV - INDENNITA' ED ALTRI COMPENSI, ESCLUSI I RIMBORSI SPESA PER MISSIONE, CORRISPOSTI AL PERSONALE A TEMPO | 0,00 | 10.400,00 | 300,00 | 0,00 | 10.700,00 | |
| | 60/160 FPV - INDENNITA' ED ALTRI COMPENSI, ESCLUSI I RIMBORSI SPESA PER MISSIONE, CORRISPOSTI AL PERSONALE A TEMPO DETERMINATO | 0,00 | 2.700,00 | 0,00 | 800,00 | 1.900,00 | |
| | 65/10 ARRETRATI PER ANNI PRECEDENTI CORRISPOSTI AL PERSONALE A TEMPO INDETERMINATO | 0,00 | 0,00 | 0,00 | 0,00 | 0,00 | |
| | 65/20 VOCI STIPENDIALI CORRISPOSTE AL PERSONALE A TEMPO | 0,00 | 25.300,00 | 0,00 | 0,00 | 25.300,00 | |
| | 65/30 INDENNITA' ED ALTRI COMPENSI, ESCLUSI I RIMBORSI SPESA PER MISSIONE, CORRISPOSTI AL PERSONALE A TEMPO | 0,00 | 2.000,00 | 0,00 | 0,00 | 2.000,00 | |
| | 65/70 CONTRIBUTI OBBLIGATORI PER IL PERSONALE | 0,00 | 6.700,00 | 0,00 | 0,00 | 6.700,00 | |
| | 65/80 CONTRIBUTI PREVIDENZA COMPLEMENTARE | 0,00 | 1.000,00 | 0,00 | 0,00 | 1.000,00 | |
| | 65/90 CONTRIBUTI PER INDENNITA' DI FINE RAPPORTO | 0,00 | 800,00 | 0,00 | 0,00 | 800,00 | |

| INTERVENTO | | Impegni ultimo esercizio chiuso | Previsioni definitive esercizio in corso | PREVISIONI DI COMPETENZA | | | Annotazioni |
|-------------------------------|--|---------------------------------|--|--------------------------|----------------|------------------|-------------|
| Codice e numero | Denominazione | | | VARIAZIONI | | SOMME RISULTANTI | |
| | | | | in aumento | in diminuzione | | |
| 1 | 2 | 3 | 4 | 5 | 6 | 7 | 8 |
| | 65/130 FPV - INDENNITA' ED ALTRI COMPENSI, ESCLUSI I RIMBORSI SPESA PER MISSIONE, CORRISPOSTI AL PERSONALE A TEMPO | 0,00 | 2.000,00 | 0,00 | 100,00 | 1.900,00 | |
| | 70 COMPENSI AL PERSONALE PER LAVORO STRAORDINARIO | 0,00 | 2.000,00 | 500,00 | 0,00 | 2.500,00 | |
| | 75 COMPENSI AL PERSONALE PER LAVORO STRAORDINARIO | 0,00 | 200,00 | 0,00 | 0,00 | 200,00 | |
| 1.01.02.03 | Totale Intervento 01 | 0,00 | 232.800,00 | 4.550,00 | 10.850,00 | 226.500,00 | |
| | INTERVENTO 03 prestazioni di servizi | | | | | | |
| C.Resp.: 1 - SERVIZI GENERALI | | | | | | | |
| | 121 SPESE PER CORSI AGGIORNAMENTO E FORMAZIONE PERSONALE | 0,00 | 5.000,00 | 0,00 | 0,00 | 5.000,00 | |
| | 125 SPESE PER IL SERVIZIO MENSA | 0,00 | 12.000,00 | 5.000,00 | 0,00 | 17.000,00 | |
| | 135 SPESE PER CONCORSI/SELEZIONI | 0,00 | 1.000,00 | 0,00 | 0,00 | 1.000,00 | |
| | 166 SPESE PER SERVIZIO STESURA TESTI E RESOCONTAZIONE SEDUTE CONSIGLIO COMUNALE | 0,00 | 0,00 | 0,00 | 0,00 | 0,00 | |
| | 167 SPESE PERIODICO D'INFORMAZIONE | 0,00 | 0,00 | 0,00 | 0,00 | 0,00 | |
| | 167/1 SPESE PER STAMPA NOTIZIARIO COMUNALE | 0,00 | 2.500,00 | 0,00 | 0,00 | 2.500,00 | |
| | 167/2 INCARICO PROFESSIONALE PER NOTIZIARIO COMUNALE | 0,00 | 3.200,00 | 0,00 | 0,00 | 3.200,00 | |
| | 167/101 FPV-SPESE PER STAMPA NOTIZIARIO COMUNALE | 0,00 | 0,00 | 0,00 | 0,00 | 0,00 | |
| | 167/102 FPV-INCARICO PROFESSIONALE PER NOTIZIARIO COMUNALE | 0,00 | 0,00 | 0,00 | 0,00 | 0,00 | |
| | 170 SPESE DIVERSE PER L'ATTUAZIONE DEL D.LGS. 196/03 | 0,00 | 1.200,00 | 0,00 | 0,00 | 1.200,00 | |
| | 173 DIGITALIZZAZIONE ARCHIVIO COMUNALE | 0,00 | 147.000,00 | 0,00 | 0,00 | 147.000,00 | |
| 1.01.02.04 | Totale Intervento 03 | 0,00 | 171.900,00 | 5.000,00 | 0,00 | 176.900,00 | |
| | INTERVENTO 04 utilizzo di beni di terzi | | | | | | |
| C.Resp.: 1 - SERVIZI GENERALI | | | | | | | |
| | 154 CANONE NOLEGGIO MACCHINE D'UFFICIO, FOTOCOPIATORI ED ALTRE ATTREZZATURE | 0,00 | 12.500,00 | 3.500,00 | 0,00 | 16.000,00 | |
| | Totale Intervento 04 | 0,00 | 12.500,00 | 3.500,00 | 0,00 | 16.000,00 | |

| INTERVENTO | | Impegni ultimo esercizio chiuso | Previsioni definitive esercizio in corso | PREVISIONI DI COMPETENZA | | | Annotazioni |
|---|--|------------------------------------|---|--------------------------|----------------|------------------|-------------|
| Codice e numero | Denominazione | | | VARIAZIONI | | SOMME RISULTANTI | |
| | | | | in aumento | in diminuzione | | |
| 1 | 2 | 3 | 4 | 5 | 6 | 7 | 8 |
| | Totale Servizio 02 | 0,00 | 417.200,00 | 13.050,00 | 10.850,00 | 419.400,00 | |
| | SERVIZIO 03 GESTIONE ECONOMICA FINANZIARIA PROVVEDITORATO E CONTROLLO DI GESTIONE | | | | | | |
| 1.01.03.01 | INTERVENTO 01 personale | | | | | | |
| C.Resp.: 2 - SERVIZI ECONOMICI FINANZIARI | | | | | | | |
| | 61 RETRIBUZIONI AL PERSONALE DI RUOLO | 0,00 | 0,00 | 0,00 | 0,00 | 0,00 | |
| | 61/10 ARRETRATI PER ANNI PRECEDENTI CORRISPOSTI AL PERSONALE A TEMPO INDETERMINATO | 0,00 | 0,00 | 0,00 | 0,00 | 0,00 | |
| | 61/20 VOCI STIPENDIALI CORRISPOSTE AL PERSONALE A TEMPO | 0,00 | 102.100,00 | 100,00 | 0,00 | 102.200,00 | |
| | 61/30 INDENNITA' ED ALTRI COMPENSI, ESCLUSI I RIMBORSI SPESA PER MISSIONE, CORRISPOSTI AL PERSONALE A TEMPO | 0,00 | 30.200,00 | 1.000,00 | 0,00 | 31.200,00 | |
| | 61/35 ASSEGNI FAMILIARI | 0,00 | 800,00 | 0,00 | 0,00 | 800,00 | |
| | 61/70 CONTRIBUTI OBBLIGATORI PER IL PERSONALE | 0,00 | 32.200,00 | 0,00 | 0,00 | 32.200,00 | |
| | 61/80 CONTRIBUTI PREVIDENZA COMPLEMENTARE | 0,00 | 4.700,00 | 0,00 | 0,00 | 4.700,00 | |
| | 61/90 CONTRIBUTI PER INDENNITA' DI FINE RAPPORTO | 0,00 | 3.000,00 | 0,00 | 0,00 | 3.000,00 | |
| | 61/130 FPV - INDENNITA' ED ALTRI COMPENSI, ESCLUSI I RIMBORSI SPESA PER MISSIONE, CORRISPOSTI AL PERSONALE A TEMPO | 0,00 | 13.850,00 | 0,00 | 1.100,00 | 12.750,00 | |
| | 71 COMPENSO PER LAVORO STRAORDINARIO | 0,00 | 200,00 | 0,00 | 0,00 | 200,00 | |
| 1.01.03.06 | Totale Intervento 01 | 0,00 | 187.050,00 | 1.100,00 | 1.100,00 | 187.050,00 | |
| | INTERVENTO 06 interessi passivi e oneri finanziari diversi | | | | | | |
| C.Resp.: 2 - SERVIZI ECONOMICI FINANZIARI | | | | | | | |
| | 2670 INTERESSI PASSIVI ED ONERI VARI SU ANTICIPAZIONI DI TESORERIA E SU ANTICIPAZIONI OBBLIGATORIE DELL'ESATTORE COMUNALE: | 0,00 | 0,00 | 0,00 | 0,00 | 0,00 | |
| | Totale Intervento 06 | 0,00 | 0,00 | 0,00 | 0,00 | 0,00 | |

| INTERVENTO | | Impegni ultimo esercizio chiuso | Previsioni definitive esercizio in corso | PREVISIONI DI COMPETENZA | | | Annotazioni |
|---|---|------------------------------------|---|--------------------------|----------------|------------------|-------------|
| Codice e numero | Denominazione | | | VARIAZIONI | | SOMME RISULTANTI | |
| | | | | in aumento | in diminuzione | | |
| 1 | 2 | 3 | 4 | 5 | 6 | 7 | 8 |
| 1.01.04.01 | Totale Servizio 03 | 0,00 | 187.050,00 | 1.100,00 | 1.100,00 | 187.050,00 | |
| | SERVIZIO 04 GESTIONE DELLE ENTRATE TRIBUTARIE E SERVIZI FISCALI | | | | | | |
| | INTERVENTO 01 personale | | | | | | |
| C.Resp.: 2 - SERVIZI ECONOMICI FINANZIARI | | | | | | | |
| | 62 RETRIBUZIONE AL PERSONALE DI RUOLO | 0,00 | 0,00 | 0,00 | 0,00 | 0,00 | |
| | 62/10 ARRETRATI PER ANNI PRECEDENTI CORRISPOSTI AL PERSONALE A TEMPO INDETERMINATO | 0,00 | 0,00 | 0,00 | 0,00 | 0,00 | |
| | 62/20 VOCI STIPENDIALI CORRISPOSTE AL PERSONALE A TEMPO | 0,00 | 26.400,00 | 0,00 | 0,00 | 26.400,00 | |
| | 62/30 INDENNITA' ED ALTRI COMPENSI, ESCLUSI I RIMBORSI SPESA PER MISSIONE, CORRISPOSTI AL PERSONALE A TEMPO | 0,00 | 2.700,00 | 0,00 | 0,00 | 2.700,00 | |
| | 62/70 CONTRIBUTI OBBLIGATORI PER IL PERSONALE | 0,00 | 7.400,00 | 0,00 | 0,00 | 7.400,00 | |
| | 62/80 CONTRIBUTI PREVIDENZA COMPLEMENTARE | 0,00 | 1.100,00 | 0,00 | 0,00 | 1.100,00 | |
| | 62/90 CONTRIBUTI PER INDENNITA' DI FINE RAPPORTO | 0,00 | 800,00 | 0,00 | 0,00 | 800,00 | |
| | 62/130 FPV - INDENNITA' ED ALTRI COMPENSI, ESCLUSI I RIMBORSI SPESA PER MISSIONE, CORRISPOSTI AL PERSONALE A TEMPO | 0,00 | 2.700,00 | 0,00 | 100,00 | 2.600,00 | |
| | 72 COMPENSO PER LAVORO STRAORDINARIO | 0,00 | 1.200,00 | 0,00 | 0,00 | 1.200,00 | |
| 1.01.05.01 | Totale Intervento 01 | 0,00 | 42.300,00 | 0,00 | 100,00 | 42.200,00 | |
| | Totale Servizio 04 | 0,00 | 42.300,00 | 0,00 | 100,00 | 42.200,00 | |
| | SERVIZIO 05 GESTIONE DEI BENI DEMANIALI E PATRIMONIALI | | | | | | |
| 1.01.05.01 | INTERVENTO 01 personale | | | | | | |
| C.Resp.: 4 - SERVIZI ATTIVITA' ECONOMICHE, SOCIALI, ALLA PERSONA E ALLE IMPRESE | | | | | | | |
| | 63 RETRIBUZIONI AL PERSONALE | 0,00 | 0,00 | 0,00 | 0,00 | 0,00 | |
| | 63/10 ARRETRATI PER ANNI PRECEDENTI CORRISPOSTI AL PERSONALE A TEMPO INDETERMINATO | 0,00 | 0,00 | 0,00 | 0,00 | 0,00 | |
| | 63/20 VOCI STIPENDIALI CORRISPOSTE AL PERSONALE A TEMPO | 0,00 | 47.000,00 | 100,00 | 0,00 | 47.100,00 | |

| INTERVENTO | | Impegni ultimo esercizio chiuso | Previsioni definitive esercizio in corso | PREVISIONI DI COMPETENZA | | | Annotazioni |
|---|--|------------------------------------|---|--------------------------|----------------|------------------|-------------|
| Codice e numero | Denominazione | | | VARIAZIONI | | SOMME RISULTANTI | |
| | | | | in aumento | in diminuzione | | |
| 1 | 2 | 3 | 4 | 5 | 6 | 7 | 8 |
| | 63/30 INDENNITA' ED ALTRI COMPENSI, ESCLUSI I RIMBORSI SPESA PER MISSIONE, CORRISPOSTI AL PERSONALE A TEMPO | 0,00 | 13.400,00 | 0,00 | 0,00 | 13.400,00 | |
| | 63/35 ASSEGNI FAMILIARI | 0,00 | 100,00 | 0,00 | 0,00 | 100,00 | |
| | 63/70 CONTRIBUTI OBBLIGATORI PER IL PERSONALE | 0,00 | 14.650,00 | 50,00 | 0,00 | 14.700,00 | |
| | 63/80 CONTRIBUTI PREVIDENZA COMPLEMENTARE | 0,00 | 2.200,00 | 0,00 | 0,00 | 2.200,00 | |
| | 63/90 CONTRIBUTI PER INDENNITA' DI FINE RAPPORTO | 0,00 | 1.400,00 | 0,00 | 0,00 | 1.400,00 | |
| | 63/130 FPV - INDENNITA' ED ALTRI COMPENSI, ESCLUSI I RIMBORSI SPESA PER MISSIONE, CORRISPOSTI AL PERSONALE A TEMPO | 0,00 | 3.100,00 | 0,00 | 100,00 | 3.000,00 | |
| | 73 COMPENSI AL PERSONALE PER LAVORO STRAORDINARIO | 0,00 | 0,00 | 0,00 | 0,00 | 0,00 | |
| 1.01.05.02 | Totale Intervento 01 | 0,00 | 81.850,00 | 150,00 | 100,00 | 81.900,00 | |
| | INTERVENTO 02 acquisto di beni di consumo e/o materie prime | | | | | | |
| C.Resp.: 4 - SERVIZI ATTIVITA' ECONOMICHE, SOCIALI, ALLA PERSONA E ALLE IMPRESE | | | | | | | |
| | 150 ACQUISTO DI MOBILI, SUPPELLETTILI, MACCHINE, FOTORIPRODUTTORI ED ATTREZZATURE VARIE PER GLI UFFICI E SERVIZI GENERALI | 0,00 | 5.000,00 | 0,00 | 0,00 | 5.000,00 | |
| 1.01.05.03 | Totale Intervento 02 | 0,00 | 5.000,00 | 0,00 | 0,00 | 5.000,00 | |
| | INTERVENTO 03 prestazioni di servizi | | | | | | |
| C.Resp.: 4 - SERVIZI ATTIVITA' ECONOMICHE, SOCIALI, ALLA PERSONA E ALLE IMPRESE | | | | | | | |
| | 152 MANUTENZIONE DI MACCHINE, FOTORIPRODUTTORI ED ATTREZZATURE VARIE PER GLI UFFICI E SERVIZI GENERALI | 0,00 | 3.500,00 | 0,00 | 0,00 | 3.500,00 | |
| | 230 SPESE PER GLI OROLOGI PUBBLICI E A SERVIZIO DELLA COMUNITA' | 0,00 | 0,00 | 0,00 | 0,00 | 0,00 | |
| | Totale Intervento 03 | 0,00 | 3.500,00 | 0,00 | 0,00 | 3.500,00 | |
| | Totale Servizio 05 | 0,00 | 90.350,00 | 150,00 | 100,00 | 90.400,00 | |
| | SERVIZIO 06 UFFICIO TECNICO | | | | | | |
| 1.01.06.01 | INTERVENTO 01 personale | | | | | | |

| INTERVENTO | | Impegni ultimo esercizio chiuso | Previsioni definitive esercizio in corso | PREVISIONI DI COMPETENZA | | | Annotazioni |
|---|--|------------------------------------|---|--------------------------|----------------|------------------|-------------|
| Codice e numero | Denominazione | | | VARIAZIONI | | SOMME RISULTANTI | |
| | | | | in aumento | in diminuzione | | |
| 1 | 2 | 3 | 4 | 5 | 6 | 7 | 8 |
| C.Resp.: 3 - SERVIZI TECNICI GESTIONALI | | | | | | | |
| | 310 RETRIBUZIONE AL PERSONALE | 0,00 | 0,00 | 0,00 | 0,00 | 0,00 | |
| | 310/10 ARRETRATI PER ANNI PRECEDENTI CORRISPOSTI AL PERSONALE A TEMPO INDETERMINATO | 0,00 | 0,00 | 0,00 | 0,00 | 0,00 | |
| | 310/20 VOCI STIPENDIALI CORRISPOSTE AL PERSONALE A TEMPO | 0,00 | 158.100,00 | 11.900,00 | 0,00 | 170.000,00 | |
| | 310/30 INDENNITA' ED ALTRI COMPENSI, ESCLUSI I RIMBORSI SPESA PER MISSIONE, CORRISPOSTI AL PERSONALE A TEMPO | 0,00 | 32.100,00 | 300,00 | 0,00 | 32.400,00 | |
| | 310/35 ASSEGNI FAMILIARI | 0,00 | 0,00 | 0,00 | 0,00 | 0,00 | |
| | 310/70 CONTRIBUTI OBBLIGATORI PER IL PERSONALE | 0,00 | 46.700,00 | 2.700,00 | 0,00 | 49.400,00 | |
| | 310/80 CONTRIBUTI PREVIDENZA COMPLEMENTARE | 0,00 | 7.000,00 | 200,00 | 0,00 | 7.200,00 | |
| | 310/90 CONTRIBUTI PER INDENNITA' DI FINE RAPPORTO | 0,00 | 4.650,00 | 250,00 | 0,00 | 4.900,00 | |
| | 310/130 FPV - INDENNITA' ED ALTRI COMPENSI, ESCLUSI I RIMBORSI SPESA PER MISSIONE, CORRISPOSTI AL PERSONALE A TEMPO | 0,00 | 19.400,00 | 0,00 | 400,00 | 19.000,00 | |
| | 311 CORRESPONSIONE INDENNITA' PER PROGETTAZIONE | 0,00 | 20.000,00 | 0,00 | 0,00 | 20.000,00 | |
| | 320 COMPENSI AL PERSONALE PER LAVORO STRAORDINARIO | 0,00 | 1.500,00 | 0,00 | 0,00 | 1.500,00 | |
| | Totale Intervento 01 | 0,00 | 289.450,00 | 15.350,00 | 400,00 | 304.400,00 | |
| | Totale Servizio 06 | 0,00 | 289.450,00 | 15.350,00 | 400,00 | 304.400,00 | |
| | SERVIZIO 07 ANAGRAFE, STATO CIVILE, LEVA, ELETTORALE E SERVIZIO STATISTICO | | | | | | |
| 1.01.07.01 | INTERVENTO 01 personale | | | | | | |
| C.Resp.: 1 - SERVIZI GENERALI | | | | | | | |
| | 370 RETRIBUZIONI AL PERSONALE DI RUOLO: | 0,00 | 0,00 | 0,00 | 0,00 | 0,00 | |
| | 370/10 ARRETRATI PER ANNI PRECEDENTI CORRISPOSTI AL PERSONALE A TEMPO INDETERMINATO | 0,00 | 0,00 | 0,00 | 0,00 | 0,00 | |
| | 370/20 VOCI STIPENDIALI CORRISPOSTE AL PERSONALE A TEMPO | 0,00 | 11.000,00 | 0,00 | 11.000,00 | 0,00 | |

| INTERVENTO | | Impegni ultimo esercizio chiuso | Previsioni definitive esercizio in corso | PREVISIONI DI COMPETENZA | | | Annotazioni |
|-------------------------------|--|------------------------------------|---|--------------------------|----------------|------------------|-------------|
| Codice e numero | Denominazione | | | VARIAZIONI | | SOMME RISULTANTI | |
| | | | | in aumento | in diminuzione | | |
| 1 | 2 | 3 | 4 | 5 | 6 | 7 | 8 |
| | 370/30 INDENNITA' ED ALTRI COMPENSI, ESCLUSI I RIMBORSI SPESA PER MISSIONE, CORRISPOSTI AL PERSONALE A TEMPO | 0,00 | 2.600,00 | 0,00 | 2.300,00 | 300,00 | |
| | 370/50 VOCI STIPENDIALI CORRISPOSTE AL PERSONALE A TEMPO DETERMINATO | 0,00 | 15.000,00 | 10.200,00 | 0,00 | 25.200,00 | |
| | 370/60 INDENNITA' ED ALTRI COMPENSI, ESCLUSI I RIMBORSI SPESA PER MISSIONE, CORRISPOSTI AL PERSONALE A TEMPO DETERMINATO | 0,00 | 0,00 | 2.000,00 | 0,00 | 2.000,00 | |
| | 370/70 CONTRIBUTI OBBLIGATORI PER IL PERSONALE | 0,00 | 7.000,00 | 0,00 | 200,00 | 6.800,00 | |
| | 370/80 CONTRIBUTI PREVIDENZA COMPLEMENTARE | 0,00 | 1.000,00 | 0,00 | 1.000,00 | 0,00 | |
| | 370/90 CONTRIBUTI PER INDENNITA' DI FINE RAPPORTO | 0,00 | 800,00 | 0,00 | 0,00 | 800,00 | |
| | 370/130 FPV - INDENNITA' ED ALTRI COMPENSI, ESCLUSI I RIMBORSI SPESA PER MISSIONE, CORRISPOSTI AL PERSONALE A TEMPO | 0,00 | 300,00 | 0,00 | 300,00 | 0,00 | |
| | 370/160 FPV - INDENNITA' ED ALTRI COMPENSI, ESCLUSI I RIMBORSI SPESA PER MISSIONE, CORRISPOSTI AL PERSONALE A TEMPO DETERMINATO | 0,00 | 2.000,00 | 600,00 | 0,00 | 2.600,00 | |
| | 371 COMPENSO PER LAVORO STRAORDINARIO | 0,00 | 100,00 | 0,00 | 0,00 | 100,00 | |
| 1.01.07.02 | Totale Intervento 01 | 0,00 | 39.800,00 | 12.800,00 | 14.800,00 | 37.800,00 | |
| | INTERVENTO 02 acquisto di beni di consumo e/o materie prime | | | | | | |
| C.Resp.: 1 - SERVIZI GENERALI | | | | | | | |
| | 216 MATERIALE PER IL SERVIZIO ELETTORALE | 0,00 | 2.000,00 | 0,00 | 0,00 | 2.000,00 | |
| | 395 SPESE PER L'ANAGRAFE DELLA POPOLAZIONE | 0,00 | 2.000,00 | 0,00 | 1.000,00 | 1.000,00 | |
| | 400 SPESE PER I SERVIZI DELLO STATO CIVILE | 0,00 | 2.000,00 | 0,00 | 500,00 | 1.500,00 | |
| | 412 SPESA UNA TANTUM PER ACQUISTO MATERIALE PER CONSULTAZIONE POPOLARE | 0,00 | 0,00 | 0,00 | 0,00 | 0,00 | |
| | 430 SPESE VARIE PER L'UFFICIO DI STATISTICA | 0,00 | 0,00 | 0,00 | 0,00 | 0,00 | |
| 1.01.07.03 | Totale Intervento 02 | 0,00 | 6.000,00 | 0,00 | 1.500,00 | 4.500,00 | |
| | INTERVENTO 03 prestazioni di servizi | | | | | | |

| INTERVENTO | | Impegni ultimo esercizio chiuso | Previsioni definitive esercizio in corso | PREVISIONI DI COMPETENZA | | | Annotazioni |
|-------------------------------|---|------------------------------------|---|--------------------------|----------------|------------------|-------------|
| Codice e numero | Denominazione | | | VARIAZIONI | | SOMME RISULTANTI | |
| | | | | in aumento | in diminuzione | | |
| 1 | 2 | 3 | 4 | 5 | 6 | 7 | 8 |
| C.Resp.: 1 - SERVIZI GENERALI | | | | | | | |
| | 217 SERVIZI PER IL SERVIZIO ELETTORALE | 0,00 | 10.000,00 | 0,00 | 2.000,00 | 8.000,00 | |
| | 410 SPESE PER CENSIMENTO | 0,00 | 0,00 | 0,00 | 0,00 | 0,00 | |
| | 411 SPESA UNA TANTUM RELATIVA A SERVIZI PER CONSULTAZIONE POPOLARE | 0,00 | 0,00 | 0,00 | 0,00 | 0,00 | |
| 1.01.07.05 | Totale Intervento 03 | 0,00 | 10.000,00 | 0,00 | 2.000,00 | 8.000,00 | |
| | INTERVENTO 05 trasferimenti | | | | | | |
| C.Resp.: 1 - SERVIZI GENERALI | | | | | | | |
| | 8 CONCORSO SPESA COMMISSIONE ELETTORALE MANDAMENTALE | 0,00 | 1.000,00 | 0,00 | 0,00 | 1.000,00 | |
| | 8/100 FPV-CONCORSO SPESA COMMISSIONE ELETTORALE | 0,00 | 0,00 | 0,00 | 0,00 | 0,00 | |
| | Totale Intervento 05 | 0,00 | 1.000,00 | 0,00 | 0,00 | 1.000,00 | |
| | Totale Servizio 07 | 0,00 | 56.800,00 | 12.800,00 | 18.300,00 | 51.300,00 | |
| | SERVIZIO 08 ALTRI SERVIZI GENERALI | | | | | | |
| 1.01.08.01 | INTERVENTO 01 personale | | | | | | |
| C.Resp.: 1 - SERVIZI GENERALI | | | | | | | |
| | 119 ANTICIPAZIONI TRATTAMENTO FINE RAPPORTO | 0,00 | 5.000,00 | 0,00 | 5.000,00 | 0,00 | |
| | 120 ANTICIPAZIONI TRATTAMENTO FINE RAPPORTO | 0,00 | 0,00 | 0,00 | 0,00 | 0,00 | |
| | 2664 SPESA UNA TANTUM QUOTE DI PENSIONE AD ONERE RIPARTITO A CARICO DELL'ENTE | 0,00 | 0,00 | 0,00 | 0,00 | 0,00 | |
| | 2701 FONDO PRODUTTIVITA' ART.83 REG.ORGANICO | 0,00 | 0,00 | 0,00 | 0,00 | 0,00 | |
| | 2702 FONDO PER LE INDENNITA' DEL PERSONALE | 0,00 | 0,00 | 0,00 | 0,00 | 0,00 | |
| | 2704 FONDO DI FINANZIAMENTO DEL SISTEMA DI CLASSIFICAZIONE | 0,00 | 0,00 | 0,00 | 0,00 | 0,00 | |
| 1.01.08.03 | Totale Intervento 01 | 0,00 | 5.000,00 | 0,00 | 5.000,00 | 0,00 | |
| | INTERVENTO 03 prestazioni di servizi | | | | | | |
| C.Resp.: 1 - SERVIZI GENERALI | | | | | | | |

| INTERVENTO | | Impegni ultimo esercizio chiuso | Previsioni definitive esercizio in corso | PREVISIONI DI COMPETENZA | | | Annotazioni |
|-------------------------------|--|------------------------------------|---|--------------------------|----------------|------------------|-------------|
| Codice e numero | Denominazione | | | VARIAZIONI | | SOMME RISULTANTI | |
| | | | | in aumento | in diminuzione | | |
| 1 | 2 | 3 | 4 | 5 | 6 | 7 | 8 |
| | 151 CONSULENZA ED ASSISTENZA GESTIONE SISTEMA INFORMATICO COMUNALE | 0,00 | 63.000,00 | 0,00 | 0,00 | 63.000,00 | |
| | 151/100 FPV-CONSULENZA ED ASSISTENZA GESTIONE SISTEMA INFORMATICO COMUNALE | 0,00 | 0,00 | 0,00 | 0,00 | 0,00 | |
| | 300 SPESE PER LITI E PER ATTI A DIFESA DELLE RAGIONI DEL COMUNE | 0,00 | 20.000,00 | 0,00 | 5.000,00 | 15.000,00 | |
| | 300/100 FPV - SPESE PER LITI E PER ATTI A DIFESA DELLE RAGIONI DEL COMUNE | 0,00 | 0,00 | 0,00 | 0,00 | 0,00 | |
| 1.01.08.05 | Totale Intervento 03 | 0,00 | 83.000,00 | 0,00 | 5.000,00 | 78.000,00 | |
| | INTERVENTO 05 trasferimenti | | | | | | |
| C.Resp.: 1 - SERVIZI GENERALI | | | | | | | |
| | 304 ONERI DA CONTENZIOSO | 0,00 | 0,00 | 0,00 | 0,00 | 0,00 | |
| 1.01.08.07 | Totale Intervento 05 | 0,00 | 0,00 | 0,00 | 0,00 | 0,00 | |
| | INTERVENTO 07 imposte e tasse | | | | | | |
| C.Resp.: 1 - SERVIZI GENERALI | | | | | | | |
| | 175 SPESE CONTRATTUALI E D'ASTA A CARICO DEL COMUNE | 0,00 | 1.500,00 | 0,00 | 0,00 | 1.500,00 | |
| 1.01.08.08 | Totale Intervento 07 | 0,00 | 1.500,00 | 0,00 | 0,00 | 1.500,00 | |
| | INTERVENTO 08 oneri straordinari della gestione corrente | | | | | | |
| C.Resp.: 1 - SERVIZI GENERALI | | | | | | | |
| | 301 SPESE UNA TANTUM PER RIMBORSO SPESE LEGALI | 0,00 | 0,00 | 0,00 | 0,00 | 0,00 | |
| | 302 SPESA UNA TANTUM PER RIMBORSO SPESE LEGALI SENTENZA CORTE APPELLO N. 158/2013 DD. 16.05.2013 | 0,00 | 0,00 | 0,00 | 0,00 | 0,00 | |
| | 305 SPESA UNA TANTUM PER DEFINIZIONE CONCILIAZIONE - CONFINI COMUNE / ITEA SPA / E ALTRI C.C. NAGO | 0,00 | 0,00 | 0,00 | 0,00 | 0,00 | |
| 1.01.08.11 | Totale Intervento 08 | 0,00 | 0,00 | 0,00 | 0,00 | 0,00 | |
| | INTERVENTO 11 fondo di riserva | | | | | | |
| C.Resp.: 1 - SERVIZI GENERALI | | | | | | | |
| | 2800 FONDO RISCHI PER SOCCOMBENZA | 0,00 | 0,00 | 0,00 | 0,00 | 0,00 | |

| INTERVENTO | | Impegni ultimo esercizio chiuso | Previsioni definitive esercizio in corso | PREVISIONI DI COMPETENZA | | | Annotazioni |
|-------------------------------|--|------------------------------------|---|--------------------------|----------------|------------------|-------------|
| Codice e numero | Denominazione | | | VARIAZIONI | | SOMME RISULTANTI | |
| | | | | in aumento | in diminuzione | | |
| 1 | 2 | 3 | 4 | 5 | 6 | 7 | 8 |
| | 2801 FONDO PERDITE SOCIETA' PARTECIPATE | 0,00 | 1.800,00 | 0,00 | 1.800,00 | 0,00 | |
| | Totale Intervento 11 | 0,00 | 1.800,00 | 0,00 | 1.800,00 | 0,00 | |
| | Totale Servizio 08 | 0,00 | 91.300,00 | 0,00 | 11.800,00 | 79.500,00 | |
| | Totale Funzione 01 | 0,00 | 1.190.450,00 | 46.950,00 | 47.650,00 | 1.189.750,00 | |
| | FUNZIONE 03 POLIZIA LOCALE | | | | | | |
| | SERVIZIO 01 POLIZIA MUNICIPALE | | | | | | |
| 1.03.01.01 | INTERVENTO 01 personale | | | | | | |
| C.Resp.: 1 - SERVIZI GENERALI | | | | | | | |
| | 710 RETRIBUZIONI AL PERSONALE | 0,00 | 0,00 | 0,00 | 0,00 | 0,00 | |
| | 715 RETRIBUZIONI AL PERSONALE NON DI RUOLO: | 0,00 | 0,00 | 0,00 | 0,00 | 0,00 | |
| | 720 COMPENSI AL PERSONALE PER LAVORO STRAORDINARIO | 0,00 | 0,00 | 0,00 | 0,00 | 0,00 | |
| 1.03.01.02 | Totale Intervento 01 | 0,00 | 0,00 | 0,00 | 0,00 | 0,00 | |
| | INTERVENTO 02 acquisto di beni di consumo e/o materie prime | | | | | | |
| C.Resp.: 1 - SERVIZI GENERALI | | | | | | | |
| | 735 CORREDO, ARMAMENTO E SPESE DIVERSE PER GLI AGENTI DI POLIZIA URBANA E RURALE | 0,00 | 0,00 | 0,00 | 0,00 | 0,00 | |
| | 760 SPESE PER AUTOMEZZI E MOTOMEZZI IN DOTAZIONE | 0,00 | 0,00 | 0,00 | 0,00 | 0,00 | |
| 1.03.01.03 | Totale Intervento 02 | 0,00 | 0,00 | 0,00 | 0,00 | 0,00 | |
| | INTERVENTO 03 prestazioni di servizi | | | | | | |
| C.Resp.: 1 - SERVIZI GENERALI | | | | | | | |
| | 761 SERVIZI DI OFFICINA PER AUTOMEZZI E MOTOMEZZI IN DOTAZIONE | 0,00 | 0,00 | 0,00 | 0,00 | 0,00 | |
| 1.03.01.05 | Totale Intervento 03 | 0,00 | 0,00 | 0,00 | 0,00 | 0,00 | |
| | INTERVENTO 05 trasferimenti | | | | | | |
| C.Resp.: 1 - SERVIZI GENERALI | | | | | | | |

| INTERVENTO | | Impegni ultimo esercizio chiuso | Previsioni definitive esercizio in corso | PREVISIONI DI COMPETENZA | | | Annotazioni |
|---|--|------------------------------------|---|--------------------------|----------------|------------------|-------------|
| Codice e numero | Denominazione | | | VARIAZIONI | | SOMME RISULTANTI | |
| | | | | in aumento | in diminuzione | | |
| 1 | 2 | 3 | 4 | 5 | 6 | 7 | 8 |
| | 767 TRASFERIMENTO ALLA COMUNITA' PER GESTIONE ASSOCIATA DEL SERVIZIO DI POLIZIA LOCALE ALTO | 0,00 | 226.000,00 | 0,00 | 0,00 | 226.000,00 | |
| | 769 EMERGENZA COVID 19- TRASFERIMENTO A COMUNE CAPOFILA PER PRESTAZIONI DI LAVORO STRAORDINARIO POLIZIA LOCALE E ACQUISTI PER DISPOSITIVI DI PROTEZIONE | 0,00 | 495,00 | 0,00 | 495,00 | 0,00 | |
| | Totale Intervento 05 | 0,00 | 226.495,00 | 0,00 | 495,00 | 226.000,00 | |
| | Totale Servizio 01 | 0,00 | 226.495,00 | 0,00 | 495,00 | 226.000,00 | |
| | Totale Funzione 03 | 0,00 | 226.495,00 | 0,00 | 495,00 | 226.000,00 | |
| | FUNZIONE 04 ISTRUZIONE PUBBLICA | | | | | | |
| | SERVIZIO 02 ISTRUZIONE ELEMENTARE | | | | | | |
| 1.04.02.01 | INTERVENTO 01 personale | | | | | | |
| C.Resp.: 4 - SERVIZI ATTIVITA' ECONOMICHE, SOCIALI, ALLA PERSONA E ALLE IMPRESE | | | | | | | |
| | 940 RETRIBUZIONI AL PERSONALE | 0,00 | 0,00 | 0,00 | 0,00 | 0,00 | |
| | Totale Intervento 01 | 0,00 | 0,00 | 0,00 | 0,00 | 0,00 | |
| | Totale Servizio 02 | 0,00 | 0,00 | 0,00 | 0,00 | 0,00 | |
| | Totale Funzione 04 | 0,00 | 0,00 | 0,00 | 0,00 | 0,00 | |
| | FUNZIONE 05 FUNZIONI RELATIVE ALLA CULTURA ED AI BENI CULTURALI | | | | | | |
| | SERVIZIO 01 BIBLIOTECHE, MUSEI E PINACOTECHE | | | | | | |
| 1.05.01.01 | INTERVENTO 01 personale | | | | | | |
| C.Resp.: 4 - SERVIZI ATTIVITA' ECONOMICHE, SOCIALI, ALLA PERSONA E ALLE IMPRESE | | | | | | | |
| | 1230 RETRIB. PERSONALE SERVIZIO BIBLIOTECA | 0,00 | 0,00 | 0,00 | 0,00 | 0,00 | |
| | 1230/10 ARRETRATI PER ANNI PRECEDENTI CORRISPOSTI AL PERSONALE A TEMPO INDETERMINATO | 0,00 | 0,00 | 0,00 | 0,00 | 0,00 | |
| | 1230/20 VOCI STIPENDIALI CORRISPOSTE AL PERSONALE A TEMPO | 0,00 | 29.300,00 | 0,00 | 0,00 | 29.300,00 | |

| INTERVENTO | | Impegni ultimo esercizio chiuso | Previsioni definitive esercizio in corso | PREVISIONI DI COMPETENZA | | | Annotazioni |
|---|---|------------------------------------|---|--------------------------|----------------|------------------|-------------|
| Codice e numero | Denominazione | | | VARIAZIONI | | SOMME RISULTANTI | |
| | | | | in aumento | in diminuzione | | |
| 1 | 2 | 3 | 4 | 5 | 6 | 7 | 8 |
| | 1230/30 INDENNITA' ED ALTRI COMPENSI, ESCLUSI I RIMBORSI SPESA PER MISSIONE, CORRISPOSTI AL PERSONALE A TEMPO | 0,00 | 3.300,00 | 0,00 | 0,00 | 3.300,00 | |
| | 1230/70 CONTRIBUTI OBBLIGATORI PER IL PERSONALE | 0,00 | 7.950,00 | 50,00 | 0,00 | 8.000,00 | |
| | 1230/80 CONTRIBUTI PREVIDENZA COMPLEMENTARE | 0,00 | 1.200,00 | 0,00 | 0,00 | 1.200,00 | |
| | 1230/90 CONTRIBUTI PER INDENNITA' DI FINE RAPPORTO | 0,00 | 900,00 | 0,00 | 0,00 | 900,00 | |
| | 1230/130 FPV - INDENNITA' ED ALTRI COMPENSI, ESCLUSI I RIMBORSI SPESA PER MISSIONE, CORRISPOSTI AL PERSONALE A TEMPO | 0,00 | 3.300,00 | 100,00 | 0,00 | 3.400,00 | |
| | 1232 COMPENSO PER LAVORO STRAORDINARIO | 0,00 | 100,00 | 0,00 | 0,00 | 100,00 | |
| | Totale Intervento 01 | 0,00 | 46.050,00 | 150,00 | 0,00 | 46.200,00 | |
| | Totale Servizio 01 | 0,00 | 46.050,00 | 150,00 | 0,00 | 46.200,00 | |
| | Totale Funzione 05 | 0,00 | 46.050,00 | 150,00 | 0,00 | 46.200,00 | |
| | FUNZIONE 07 FUNZIONI NEL CAMPO TURISTICO | | | | | | |
| | SERVIZIO 01 SERVIZI TURISTICI | | | | | | |
| 1.07.01.03 | INTERVENTO 03 prestazioni di servizi | | | | | | |
| C.Resp.: 1 - SERVIZI GENERALI | | | | | | | |
| | 2521 SPESE A SUPPORTO DELLE ATTIVITA' TURISTICHE | 0,00 | 10.500,00 | 4.500,00 | 0,00 | 15.000,00 | |
| | Totale Intervento 03 | 0,00 | 10.500,00 | 4.500,00 | 0,00 | 15.000,00 | |
| | Totale Servizio 01 | 0,00 | 10.500,00 | 4.500,00 | 0,00 | 15.000,00 | |
| | Totale Funzione 07 | 0,00 | 10.500,00 | 4.500,00 | 0,00 | 15.000,00 | |
| | FUNZIONE 08 FUNZIONI NEL CAMPO DELLA VIABILITA' E DEI TRASPORTI | | | | | | |
| | SERVIZIO 01 VIABILITA', CIRCOLAZIONE STRADALE E SERVIZI CONNESSI | | | | | | |
| 1.08.01.01 | INTERVENTO 01 personale | | | | | | |
| C.Resp.: 3 - SERVIZI TECNICI GESTIONALI | | | | | | | |

| INTERVENTO | | Impegni ultimo esercizio chiuso | Previsioni definitive esercizio in corso | PREVISIONI DI COMPETENZA | | | Annotazioni |
|---|--|---------------------------------|--|--------------------------|----------------|------------------|-------------|
| Codice e numero | Denominazione | | | VARIAZIONI | | SOMME RISULTANTI | |
| | | | | in aumento | in diminuzione | | |
| 1 | 2 | 3 | 4 | 5 | 6 | 7 | 8 |
| | 2180 RETRIBUZIONI AL PERSONALE DI RUOLO: | 0,00 | 0,00 | 0,00 | 0,00 | 0,00 | |
| | 2180/10 ARRETRATI PER ANNI PRECEDENTI CORRISPOSTI AL PERSONALE A TEMPO INDETERMINATO | 0,00 | 0,00 | 0,00 | 0,00 | 0,00 | |
| | 2180/20 VOCI STIPENDIALI CORRISPOSTE AL PERSONALE A TEMPO | 0,00 | 59.300,00 | 200,00 | 0,00 | 59.500,00 | |
| | 2180/30 INDENNITA' ED ALTRI COMPENSI, ESCLUSI I RIMBORSI SPESA PER MISSIONE, CORRISPOSTI AL PERSONALE A TEMPO | 0,00 | 6.900,00 | 0,00 | 0,00 | 6.900,00 | |
| | 2180/70 CONTRIBUTI OBBLIGATORI PER IL PERSONALE | 0,00 | 18.050,00 | 150,00 | 0,00 | 18.200,00 | |
| | 2180/80 CONTRIBUTI PREVIDENZA COMPLEMENTARE | 0,00 | 1.100,00 | 50,00 | 0,00 | 1.150,00 | |
| | 2180/90 CONTRIBUTI PER INDENNITA' DI FINE RAPPORTO | 0,00 | 1.700,00 | 0,00 | 0,00 | 1.700,00 | |
| | 2180/130 FPV - INDENNITA' ED ALTRI COMPENSI, ESCLUSI I RIMBORSI SPESA PER MISSIONE, CORRISPOSTI AL PERSONALE A TEMPO | 0,00 | 3.900,00 | 400,00 | 0,00 | 4.300,00 | |
| | 2181 COMPENSO PER LAVORO STRAORDINARIO | 0,00 | 1.300,00 | 0,00 | 0,00 | 1.300,00 | |
| | Totale Intervento 01 | 0,00 | 92.250,00 | 800,00 | 0,00 | 93.050,00 | |
| | Totale Servizio 01 | 0,00 | 92.250,00 | 800,00 | 0,00 | 93.050,00 | |
| | Totale Funzione 08 | 0,00 | 92.250,00 | 800,00 | 0,00 | 93.050,00 | |
| | FUNZIONE 09 FUNZIONI RIGUARDANTI IL TERRITORIO E L'AMBIENTE | | | | | | |
| | SERVIZIO 01 URBANISTICA E GESTIONE DEL TERRITORIO | | | | | | |
| 1.09.01.03 | INTERVENTO 03 prestazioni di servizi | | | | | | |
| C.Resp.: 3 - SERVIZI TECNICI GESTIONALI | | | | | | | |
| | 1385 SPESE PER LA COMMISSIONE EDILIZIA COMUNALE | 0,00 | 5.000,00 | 0,00 | 0,00 | 5.000,00 | |
| | Totale Intervento 03 | 0,00 | 5.000,00 | 0,00 | 0,00 | 5.000,00 | |
| | Totale Servizio 01 | 0,00 | 5.000,00 | 0,00 | 0,00 | 5.000,00 | |
| | SERVIZIO 03 SERVIZI DI PROTEZIONE CIVILE | | | | | | |
| 1.09.03.05 | INTERVENTO 05 trasferimenti | | | | | | |

| INTERVENTO | | Impegni ultimo esercizio chiuso | Previsioni definitive esercizio in corso | PREVISIONI DI COMPETENZA | | | Annotazioni |
|---|--|------------------------------------|---|--------------------------|----------------|------------------|-------------|
| Codice e numero | Denominazione | | | VARIAZIONI | | SOMME RISULTANTI | |
| | | | | in aumento | in diminuzione | | |
| 1 | 2 | 3 | 4 | 5 | 6 | 7 | 8 |
| C.Resp.: 3 - SERVIZI TECNICI GESTIONALI | | | | | | | |
| | 850 COMPARTECIPAZIONE SPESE PER IL SERVIZIO PROTEZIONE CIVILE | 0,00 | 24.500,00 | 0,00 | 0,00 | 24.500,00 | |
| | Totale Intervento 05 | 0,00 | 24.500,00 | 0,00 | 0,00 | 24.500,00 | |
| | Totale Servizio 03 | 0,00 | 24.500,00 | 0,00 | 0,00 | 24.500,00 | |
| | SERVIZIO 04 SERVIZIO IDRICO INTEGRATO | | | | | | |
| 1.09.04.01 | INTERVENTO 01 personale | | | | | | |
| C.Resp.: 3 - SERVIZI TECNICI GESTIONALI | | | | | | | |
| | 1660 RETRIBUZIONI AL PERSONALE DI RUOLO: | 0,00 | 0,00 | 0,00 | 0,00 | 0,00 | |
| | 1660/10 ARRETRATI PER ANNI PRECEDENTI CORRISPOSTI AL PERSONALE A TEMPO INDETERMINATO | 0,00 | 0,00 | 0,00 | 0,00 | 0,00 | |
| | 1660/20 VOCI STIPENDIALI CORRISPOSTE AL PERSONALE A TEMPO | 0,00 | 13.200,00 | 0,00 | 0,00 | 13.200,00 | |
| | 1660/30 INDENNITA' ED ALTRI COMPENSI, ESCLUSI I RIMBORSI SPESA PER MISSIONE, CORRISPOSTI AL PERSONALE A TEMPO | 0,00 | 1.000,00 | 0,00 | 0,00 | 1.000,00 | |
| | 1660/70 CONTRIBUTI OBBLIGATORI PER IL PERSONALE | 0,00 | 3.850,00 | 50,00 | 0,00 | 3.900,00 | |
| | 1660/80 CONTRIBUTI PREVIDENZA COMPLEMENTARE | 0,00 | 0,00 | 0,00 | 0,00 | 0,00 | |
| | 1660/90 CONTRIBUTI PER INDENNITA' DI FINE RAPPORTO | 0,00 | 400,00 | 0,00 | 0,00 | 400,00 | |
| | 1660/130 FPV - INDENNITA' ED ALTRI COMPENSI, ESCLUSI I RIMBORSI SPESA PER MISSIONE, CORRISPOSTI AL PERSONALE A TEMPO | 0,00 | 1.000,00 | 0,00 | 0,00 | 1.000,00 | |
| | 1670 COMPENSI AL PERSONALE PER LAVORO STRAORDINARIO | 0,00 | 200,00 | 0,00 | 0,00 | 200,00 | |
| | 1720 RETRIBUZIONE AL PERSONALE DI RUOLO PER SERVIZIO MANUTENZIONE FOGNATURE | 0,00 | 0,00 | 0,00 | 0,00 | 0,00 | |
| | 1720/10 ARRETRATI PER ANNI PRECEDENTI CORRISPOSTI AL PERSONALE A TEMPO INDETERMINATO | 0,00 | 0,00 | 0,00 | 0,00 | 0,00 | |
| | 1720/20 VOCI STIPENDIALI CORRISPOSTE AL PERSONALE A TEMPO | 0,00 | 13.200,00 | 0,00 | 0,00 | 13.200,00 | |

| INTERVENTO | | Impegni ultimo esercizio chiuso | Previsioni definitive esercizio in corso | PREVISIONI DI COMPETENZA | | | Annotazioni |
|---|---|------------------------------------|---|--------------------------|----------------|------------------|-------------|
| Codice e numero | Denominazione | | | VARIAZIONI | | SOMME RISULTANTI | |
| | | | | in aumento | in diminuzione | | |
| 1 | 2 | 3 | 4 | 5 | 6 | 7 | 8 |
| | 1720/30 INDENNITA' ED ALTRI COMPENSI, ESCLUSI I RIMBORSI SPESA PER MISSIONE, CORRISPOSTI AL PERSONALE A TEMPO | 0,00 | 1.000,00 | 0,00 | 0,00 | 1.000,00 | |
| | 1720/70 CONTRIBUTI OBBLIGATORI PER IL PERSONALE | 0,00 | 3.800,00 | 100,00 | 0,00 | 3.900,00 | |
| | 1720/80 CONTRIBUTI PREVIDENZA COMPLEMENTARE | 0,00 | 0,00 | 0,00 | 0,00 | 0,00 | |
| | 1720/90 CONTRIBUTI PER INDENNITA' DI FINE RAPPORTO | 0,00 | 400,00 | 0,00 | 0,00 | 400,00 | |
| | 1720/130 FPV - INDENNITA' ED ALTRI COMPENSI, ESCLUSI I RIMBORSI SPESA PER MISSIONE, CORRISPOSTI AL PERSONALE A TEMPO | 0,00 | 1.000,00 | 0,00 | 0,00 | 1.000,00 | |
| | 1721 COMPENSO PER LAVORO STRAORDINARIO | 0,00 | 0,00 | 0,00 | 0,00 | 0,00 | |
| | Totale Intervento 01 | 0,00 | 39.050,00 | 150,00 | 0,00 | 39.200,00 | |
| | Totale Servizio 04 | 0,00 | 39.050,00 | 150,00 | 0,00 | 39.200,00 | |
| | SERVIZIO 05 SERVIZIO SMALTIMENTO RIFIUTI | | | | | | |
| 1.09.05.01 | INTERVENTO 01 personale | | | | | | |
| C.Resp.: 3 - SERVIZI TECNICI GESTIONALI | | | | | | | |
| | 1770 RETRIBUZIONI AL PERSONALE | 0,00 | 0,00 | 0,00 | 0,00 | 0,00 | |
| | 1770/10 ARRETRATI PER ANNI PRECEDENTI CORRISPOSTI AL PERSONALE A TEMPO INDETERMINATO | 0,00 | 0,00 | 0,00 | 0,00 | 0,00 | |
| | 1770/20 VOCI STIPENDIALI CORRISPOSTE AL PERSONALE A TEMPO | 0,00 | 0,00 | 15.800,00 | 0,00 | 15.800,00 | |
| | 1770/30 INDENNITA' ED ALTRI COMPENSI, ESCLUSI I RIMBORSI SPESA PER MISSIONE, CORRISPOSTI AL PERSONALE A TEMPO | 0,00 | 2.000,00 | 0,00 | 2.000,00 | 0,00 | |
| | 1770/70 CONTRIBUTI OBBLIGATORI PER IL PERSONALE | 0,00 | 500,00 | 4.100,00 | 0,00 | 4.600,00 | |
| | 1770/80 CONTRIBUTI PREVIDENZA COMPLEMENTARE | 0,00 | 0,00 | 0,00 | 0,00 | 0,00 | |
| | 1770/90 CONTRIBUTI PER INDENNITA' DI FINE RAPPORTO | 0,00 | 0,00 | 500,00 | 0,00 | 500,00 | |
| | 1770/130 FPV - INDENNITA' ED ALTRI COMPENSI, ESCLUSI I RIMBORSI SPESA PER MISSIONE, CORRISPOSTI AL PERSONALE A TEMPO | 0,00 | 0,00 | 1.400,00 | 0,00 | 1.400,00 | |

| INTERVENTO | | Impegni ultimo esercizio chiuso | Previsioni definitive esercizio in corso | PREVISIONI DI COMPETENZA | | | Annotazioni |
|---|---|------------------------------------|---|--------------------------|----------------|------------------|-------------|
| Codice e numero | Denominazione | | | VARIAZIONI | | SOMME RISULTANTI | |
| | | | | in aumento | in diminuzione | | |
| 1 | 2 | 3 | 4 | 5 | 6 | 7 | 8 |
| | 1780 COMPENSI AL PERSONALE PER LAVORO STRAORDINARIO | 0,00 | 100,00 | 0,00 | 0,00 | 100,00 | |
| | Totale Intervento 01 | 0,00 | 2.600,00 | 21.800,00 | 2.000,00 | 22.400,00 | |
| | Totale Servizio 05 | 0,00 | 2.600,00 | 21.800,00 | 2.000,00 | 22.400,00 | |
| | SERVIZIO 06 PARCHI E SERVIZI PER LA TUTELA AMBIENTALE DEL VERDE, ALTRI SERVIZI RELATIVI AL TERRITORIO ED ALL'AMBIENTE | | | | | | |
| 1.09.06.01 | INTERVENTO 01 personale | | | | | | |
| C.Resp.: 3 - SERVIZI TECNICI GESTIONALI | | | | | | | |
| | 1930 RETRIBUZIONI AL PERSONALE | 0,00 | 0,00 | 0,00 | 0,00 | 0,00 | |
| | 1930/10 ARRETRATI PER ANNI PRECEDENTI CORRISPOSTI AL PERSONALE A TEMPO INDETERMINATO | 0,00 | 0,00 | 0,00 | 0,00 | 0,00 | |
| | 1930/20 VOCI STIPENDIALI CORRISPOSTE AL PERSONALE A TEMPO | 0,00 | 23.100,00 | 100,00 | 0,00 | 23.200,00 | |
| | 1930/30 INDENNITA' ED ALTRI COMPENSI, ESCLUSI I RIMBORSI SPESA PER MISSIONE, CORRISPOSTI AL PERSONALE A TEMPO | 0,00 | 2.000,00 | 0,00 | 0,00 | 2.000,00 | |
| | 1930/70 CONTRIBUTI OBBLIGATORI PER IL PERSONALE | 0,00 | 6.800,00 | 0,00 | 0,00 | 6.800,00 | |
| | 1930/80 CONTRIBUTI PREVIDENZA COMPLEMENTARE | 0,00 | 900,00 | 0,00 | 0,00 | 900,00 | |
| | 1930/90 CONTRIBUTI PER INDENNITA' DI FINE RAPPORTO | 0,00 | 700,00 | 0,00 | 0,00 | 700,00 | |
| | 1930/130 FPV - INDENNITA' ED ALTRI COMPENSI, ESCLUSI I RIMBORSI SPESA PER MISSIONE, CORRISPOSTI AL PERSONALE A TEMPO | 0,00 | 2.000,00 | 200,00 | 0,00 | 2.200,00 | |
| | 1931 COMPENSO PER LAVORO STRAORDINARIO | 0,00 | 100,00 | 0,00 | 0,00 | 100,00 | |
| | Totale Intervento 01 | 0,00 | 35.600,00 | 300,00 | 0,00 | 35.900,00 | |
| | Totale Servizio 06 | 0,00 | 35.600,00 | 300,00 | 0,00 | 35.900,00 | |
| | Totale Funzione 09 | 0,00 | 106.750,00 | 22.250,00 | 2.000,00 | 127.000,00 | |
| | FUNZIONE 10 FUNZIONI NEL SETTORE SOCIALE | | | | | | |
| | SERVIZIO 05 SERVIZIO NECROSCOPICO E | | | | | | |

| INTERVENTO | | Impegni ultimo esercizio chiuso | Previsioni definitive esercizio in corso | PREVISIONI DI COMPETENZA | | | Annotazioni |
|---|---|------------------------------------|---|--------------------------|----------------|------------------|-------------|
| Codice e numero | Denominazione | | | VARIAZIONI | | SOMME RISULTANTI | |
| | | | | in aumento | in diminuzione | | |
| 1 | 2 | 3 | 4 | 5 | 6 | 7 | 8 |
| CIMITERIALE | | | | | | | |
| 1.10.05.01 | INTERVENTO 01 personale | | | | | | |
| C.Resp.: 3 - SERVIZI TECNICI GESTIONALI | | | | | | | |
| | 1590 RETRIBUZIONI AL PERSONALE DI RUOLO: | 0,00 | 0,00 | 0,00 | 0,00 | 0,00 | |
| | 1590/10 ARRETRATI PER ANNI PRECEDENTI CORRISPOSTI AL PERSONALE A TEMPO INDETERMINATO | 0,00 | 0,00 | 0,00 | 0,00 | 0,00 | |
| | 1590/20 VOCI STIPENDIALI CORRISPOSTE AL PERSONALE A TEMPO | 0,00 | 0,00 | 0,00 | 0,00 | 0,00 | |
| | 1590/30 INDENNITA' ED ALTRI COMPENSI, ESCLUSI I RIMBORSI SPESA PER MISSIONE, CORRISPOSTI AL PERSONALE A TEMPO | 0,00 | 0,00 | 0,00 | 0,00 | 0,00 | |
| | 1590/70 CONTRIBUTI OBBLIGATORI PER IL PERSONALE | 0,00 | 0,00 | 0,00 | 0,00 | 0,00 | |
| | 1590/80 CONTRIBUTI PREVIDENZA COMPLEMENTARE | 0,00 | 0,00 | 0,00 | 0,00 | 0,00 | |
| | 1590/90 CONTRIBUTI PER INDENNITA' DI FINE RAPPORTO | 0,00 | 0,00 | 0,00 | 0,00 | 0,00 | |
| | 1591 COMPENSO PER LAVORO STRAORDINARIO | 0,00 | 0,00 | 0,00 | 0,00 | 0,00 | |
| | Totale Intervento 01 | 0,00 | 0,00 | 0,00 | 0,00 | 0,00 | |
| 1.10.05.03 | INTERVENTO 03 prestazioni di servizi | | | | | | |
| C.Resp.: 1 - SERVIZI GENERALI | | | | | | | |
| | 1621 SPESE DIVERSE PER IL SERVIZIO NECROSCOPICO | 0,00 | 12.400,00 | 0,00 | 0,00 | 12.400,00 | |
| | Totale Intervento 03 | 0,00 | 12.400,00 | 0,00 | 0,00 | 12.400,00 | |
| | Totale Servizio 05 | 0,00 | 12.400,00 | 0,00 | 0,00 | 12.400,00 | |
| | Totale Funzione 10 | 0,00 | 12.400,00 | 0,00 | 0,00 | 12.400,00 | |
| | FUNZIONE 11 FUNZIONE NEL CAMPO DELLO SVILUPPO ECONOMICO | | | | | | |
| | SERVIZIO 05 SERVIZI RELATIVI AL COMMERCIO | | | | | | |
| 1.11.05.01 | INTERVENTO 01 personale | | | | | | |
| C.Resp.: 4 - SERVIZI ATTIVITA' ECONOMICHE, SOCIALI, ALLA PERSONA E ALLE IMPRESE | | | | | | | |

| INTERVENTO | | Impegni ultimo esercizio chiuso | Previsioni definitive esercizio in corso | PREVISIONI DI COMPETENZA | | | Annotazioni |
|--------------------|---|------------------------------------|---|--------------------------|----------------|------------------|-------------|
| Codice e numero | Denominazione | | | VARIAZIONI | | SOMME RISULTANTI | |
| | | | | in aumento | in diminuzione | | |
| 1 | 2 | 3 | 4 | 5 | 6 | 7 | 8 |
| | 64 RETRIBUZIONI AL PERSONALE | 0,00 | 0,00 | 0,00 | 0,00 | 0,00 | |
| | 64/10 ARRETRATI PER ANNI PRECEDENTI CORRISPOSTI AL PERSONALE A TEMPO INDETERMINATO | 0,00 | 0,00 | 0,00 | 0,00 | 0,00 | |
| | 64/20 VOCI STIPENDIALI CORRISPOSTE AL PERSONALE A TEMPO | 0,00 | 45.200,00 | 100,00 | 0,00 | 45.300,00 | |
| | 64/30 INDENNITA' ED ALTRI COMPENSI, ESCLUSI I RIMBORSI SPESA PER MISSIONE, CORRISPOSTI AL PERSONALE A TEMPO | 0,00 | 4.100,00 | 0,00 | 0,00 | 4.100,00 | |
| | 64/35 ASSEGGNI FAMILIARI | 0,00 | 3.200,00 | 0,00 | 1.000,00 | 2.200,00 | |
| | 64/50 VOCI STIPENDIALI CORRISPOSTE AL PERSONALE A TEMPO DETERMINATO | 0,00 | 0,00 | 0,00 | 0,00 | 0,00 | |
| | 64/60 INDENNITA' ED ALTRI COMPENSI, ESCLUSI I RIMBORSI SPESA PER MISSIONE, CORRISPOSTI AL PERSONALE A TEMPO DETERMINATO | 0,00 | 0,00 | 0,00 | 0,00 | 0,00 | |
| | 64/70 CONTRIBUTI OBBLIGATORI PER IL PERSONALE | 0,00 | 11.950,00 | 50,00 | 0,00 | 12.000,00 | |
| | 64/80 CONTRIBUTI PREVIDENZA COMPLEMENTARE | 0,00 | 1.200,00 | 600,00 | 0,00 | 1.800,00 | |
| | 64/90 CONTRIBUTI PER INDENNITA' DI FINE RAPPORTO | 0,00 | 1.300,00 | 0,00 | 0,00 | 1.300,00 | |
| | 64/120 FPV-VOCI STIPENDIALI CORRISPOSTE AL PERSONALE A TEMPO INDETERMINATO | 0,00 | 0,00 | 0,00 | 0,00 | 0,00 | |
| | 64/130 FPV - INDENNITA' ED ALTRI COMPENSI, ESCLUSI I RIMBORSI SPESA PER MISSIONE, CORRISPOSTI AL PERSONALE A TEMPO | 0,00 | 4.100,00 | 0,00 | 200,00 | 3.900,00 | |
| | 64/160 FPV - INDENNITA' ED ALTRI COMPENSI, ESCLUSI I RIMBORSI SPESA PER MISSIONE, CORRISPOSTI AL PERSONALE A TEMPO DETERMINATO | 0,00 | 0,00 | 0,00 | 0,00 | 0,00 | |
| | 74 COMPENSI AL PERSONALE PER LAVORO STRAORDINARIO | 0,00 | 500,00 | 0,00 | 0,00 | 500,00 | |
| | Totale Intervento 01 | 0,00 | 71.550,00 | 750,00 | 1.200,00 | 71.100,00 | |
| | Totale Servizio 05 | 0,00 | 71.550,00 | 750,00 | 1.200,00 | 71.100,00 | |
| | Totale Funzione 11 | 0,00 | 71.550,00 | 750,00 | 1.200,00 | 71.100,00 | |
| | FUNZIONE 12 FUNZIONI RELATIVE A SERVIZI PRODUTTIVI | | | | | | |
| | SERVIZIO 06 ALTRI SERVIZI PRODUTTIVI | | | | | | |

| INTERVENTO | | Impegni ultimo esercizio chiuso | Previsioni definitive esercizio in corso | PREVISIONI DI COMPETENZA | | | Annotazioni |
|---|---|------------------------------------|---|--------------------------|----------------|------------------|-------------|
| Codice e numero | Denominazione | | | VARIAZIONI | | SOMME RISULTANTI | |
| | | | | in aumento | in diminuzione | | |
| 1 | 2 | 3 | 4 | 5 | 6 | 7 | 8 |
| 1.12.06.01 | INTERVENTO 01 personale | | | | | | |
| C.Resp.: 4 - SERVIZI ATTIVITA' ECONOMICHE, SOCIALI, ALLA PERSONA E ALLE IMPRESE | | | | | | | |
| | 2515 RETRIBUZIONI AL PERSONALE DI RUOLO | 0,00 | 0,00 | 0,00 | 0,00 | 0,00 | |
| | Totale Intervento 01 | 0,00 | 0,00 | 0,00 | 0,00 | 0,00 | |
| | Totale Servizio 06 | 0,00 | 0,00 | 0,00 | 0,00 | 0,00 | |
| | Totale Funzione 12 | 0,00 | 0,00 | 0,00 | 0,00 | 0,00 | |
| | Totale Titolo 01 | 0,00 | 1.756.445,00 | 75.400,00 | 51.345,00 | 1.780.500,00 | |

Allegato B2

Responsabile: Pegoretti Elisabetta

| RISORSA | | Accertamenti ultimo esercizio chiuso | Previsioni definitive esercizio in corso | PREVISIONI DI COMPETENZA | | | Annotazioni |
|---|---|--------------------------------------|--|--------------------------|----------------|------------------|-------------|
| Codice e numero | Denominazione | | | VARIAZIONI | | SOMME RISULTANTI | |
| | | | | in aumento | in diminuzione | | |
| 1 | 2 | 3 | 4 | 5 | 6 | 7 | 8 |
| | TITOLO 01 ENTRATE TRIBUTARIE | | | | | | |
| | CATEGORIA 01 IMPOSTE | | | | | | |
| 1.01.0002 | RISORSA 0002 RISORSA 2 - IMPOSTA IMMOBILIARE SEMPLICE | | | | | | |
| C.Resp.: 2 - SERVIZI ECONOMICI FINANZIARI | | | | | | | |
| | 10 IMPOSTA IMMOBILIARE SEMPLICE (IM.I.S.) | 0,00 | 1.140.000,00 | 320.000,00 | 0,00 | 1.460.000,00 | |
| | 11 IMPOSTA IMMOBILIARE SEMPLICE (IM.I.S.) RISCOSSA A SEGUITO DI ATTIVITA' DI ACCERTAMENTO | 0,00 | 10.000,00 | 40.000,00 | 0,00 | 50.000,00 | |
| 1.01.0003 | Totale Risorsa 0002 | 0,00 | 1.150.000,00 | 360.000,00 | 0,00 | 1.510.000,00 | |
| | RISORSA 0003 RISORSA 3 - IMPOSTA MUNICIPALE PROPRIA | | | | | | |
| C.Resp.: 2 - SERVIZI ECONOMICI FINANZIARI | | | | | | | |
| | 8 IMPOSTA MUNICIPALE PROPRIA | 0,00 | 0,00 | 0,00 | 0,00 | 0,00 | |
| 1.01.0004 | Totale Risorsa 0003 | 0,00 | 0,00 | 0,00 | 0,00 | 0,00 | |
| | RISORSA 0004 RISORSA 4 - TASSA SUI SERVIZI INDIVISIBILI (TASI) | | | | | | |
| C.Resp.: 2 - SERVIZI ECONOMICI FINANZIARI | | | | | | | |
| | 81 TASSA SUI SERVIZI (TASI) | 0,00 | 0,00 | 0,00 | 0,00 | 0,00 | |
| 1.01.0005 | Totale Risorsa 0004 | 0,00 | 0,00 | 0,00 | 0,00 | 0,00 | |
| | RISORSA 0005 RISORSA 5 - IMPOSTA COMUNALE SUGLI IMMOBILI | | | | | | |
| C.Resp.: 2 - SERVIZI ECONOMICI FINANZIARI | | | | | | | |
| | 5 IMPOSTA COMUNALE SUGLI IMMOBILI | 0,00 | 0,00 | 0,00 | 0,00 | 0,00 | |
| 1.01.0010 | Totale Risorsa 0005 | 0,00 | 0,00 | 0,00 | 0,00 | 0,00 | |
| | RISORSA 0010 RISORSA 10 - IMPOSTA COMUNALE SUGLI IMMOBILI DA ATTIVITA' DI LIQUIDAZIONE E ACCERTAMENTO ANNI PRECEDENTI | | | | | | |
| C.Resp.: 2 - SERVIZI ECONOMICI FINANZIARI | | | | | | | |

| RISORSA | | Accertamenti ultimo esercizio chiuso | Previsioni definitive esercizio in corso | PREVISIONI DI COMPETENZA | | | Annotazioni |
|---|--|--------------------------------------|--|--------------------------|----------------|------------------|-------------|
| Codice e numero | Denominazione | | | VARIAZIONI | | SOMME RISULTANTI | |
| | | | | in aumento | in diminuzione | | |
| 1 | 2 | 3 | 4 | 5 | 6 | 7 | 8 |
| | 6 IMPOSTA COMUNALE SUGLI IMMOBILI- RECUPERO ARRETRATI | 0,00 | 0,00 | 0,00 | 0,00 | 0,00 | |
| 1.01.0011 | Totale Risorsa 0010 | 0,00 | 0,00 | 0,00 | 0,00 | 0,00 | |
| | RISORSA 0011 RISORSA 11 - IMPOSTA MUNICIPALE PROPRIA DA ATTIVITA' DI LIQUIDAZIONE E ACCERTAMENTO ANNI PRECEDENTI | | | | | | |
| C.Resp.: 2 - SERVIZI ECONOMICI FINANZIARI | | | | | | | |
| | 9 IMPOSTA MUNICIPALE PROPRIA DA ATTIVITA' DI LIQUIDAZIONE E ACCERTAMENTO ANNI PRECEDENTI | 0,00 | 58.000,00 | 0,00 | 58.000,00 | 0,00 | |
| 1.01.0015 | Totale Risorsa 0011 | 0,00 | 58.000,00 | 0,00 | 58.000,00 | 0,00 | |
| | RISORSA 0015 RISORSA 15 - IMPOSTA COMUNALE SULLA PUBBLICITA' | | | | | | |
| C.Resp.: 2 - SERVIZI ECONOMICI FINANZIARI | | | | | | | |
| | 20 IMPOSTA COMUNALE SULLA PUBBLICITA': | 0,00 | 0,00 | 0,00 | 0,00 | 0,00 | |
| | 23 IMPOSTA COMUNALE PUBBLICITA | 0,00 | 60.000,00 | 0,00 | 0,00 | 60.000,00 | |
| 1.01.0020 | Totale Risorsa 0015 | 0,00 | 60.000,00 | 0,00 | 0,00 | 60.000,00 | |
| | RISORSA 0020 RISORSA 20 - ADDIZIONALE COMUNALE SUL CONSUMO DELL'ENERGIA ELETTRICA | | | | | | |
| C.Resp.: 2 - SERVIZI ECONOMICI FINANZIARI | | | | | | | |
| | 35 ADDIZIONALE CONSUMO DI ENERGIA ELETTRICA | 0,00 | 0,00 | 0,00 | 0,00 | 0,00 | |
| | Totale Risorsa 0020 | 0,00 | 0,00 | 0,00 | 0,00 | 0,00 | |
| | Totale Categoria 01 | 0,00 | 1.268.000,00 | 360.000,00 | 58.000,00 | 1.570.000,00 | |
| | CATEGORIA 02 TASSE | | | | | | |
| 1.02.0095 | RISORSA 0095 RISORSA 95 - TASSA PER LO SMALTIMENTO DEI RIFIUTI | | | | | | |
| C.Resp.: 2 - SERVIZI ECONOMICI FINANZIARI | | | | | | | |
| | 50/10 TASSA PER RACCOLTA E TRASPORTO DEI RIFIUTI SOLIDI URBANI | 0,00 | 0,00 | 0,00 | 0,00 | 0,00 | |
| | 50/20 RECUPERO AMMORTAMENTO DISCARICA | 0,00 | 0,00 | 0,00 | 0,00 | 0,00 | |

| RISORSA | | Accertamenti ultimo esercizio chiuso | Previsioni definitive esercizio in corso | PREVISIONI DI COMPETENZA | | | Annotazioni |
|---|---|---|---|--------------------------|----------------|------------------|-------------|
| Codice e numero | Denominazione | | | VARIAZIONI | | SOMME RISULTANTI | |
| | | | | in aumento | in diminuzione | | |
| 1 | 2 | 3 | 4 | 5 | 6 | 7 | 8 |
| | 51 TASSA PER RACCOLTA E TRASPORTO RIFIUTI SOLIDI URBANI - RECUPERO ARRETRATI | 0,00 | 0,00 | 0,00 | 0,00 | 0,00 | |
| | 53 CONTABILIZZAZIONE AGEVOLAZIONI TARSU D.LGS. 507/93 | 0,00 | 0,00 | 0,00 | 0,00 | 0,00 | |
| | 54 TRIBUTO COMUNALE RIFIUTI E SERVIZI (TARES)- QUOTA COMPETENZA COMUNE | 0,00 | 0,00 | 0,00 | 0,00 | 0,00 | |
| | 55 TRIBUTO COMUNALE RIFIUTI E SERVIZI (TARES)GETTITO SERVIZI INDIVISIBILI DEI COMUNI - QUOTA RISERVATA | 0,00 | 0,00 | 0,00 | 0,00 | 0,00 | |
| | 60 TASSA SUI RIFIUTI (TARI) | 0,00 | 705.800,00 | 140.200,00 | 0,00 | 846.000,00 | |
| 1.02.0100 | Totale Risorsa 0095 | 0,00 | 705.800,00 | 140.200,00 | 0,00 | 846.000,00 | |
| | RISORSA 0100 RISORSA 100 - ADDIZIONALE ERARIALE SULLA TASSA SMALTIMENTO RIFIUTI | | | | | | |
| C.Resp.: 2 - SERVIZI ECONOMICI FINANZIARI | | | | | | | |
| | 52 ADDIZIONALE ECA | 0,00 | 0,00 | 0,00 | 0,00 | 0,00 | |
| | 56 TRIBUTO COMUNALE RIFIUTI E SERVIZI (TARES)GETTITO SERVIZI INDIVISIBILI DEI COMUNI - QUOTA RISERVATA | 0,00 | 0,00 | 0,00 | 0,00 | 0,00 | |
| 1.02.0115 | Totale Risorsa 0100 | 0,00 | 0,00 | 0,00 | 0,00 | 0,00 | |
| | RISORSA 0115 RISORSA 115 - TASSA SUI SERVIZI (TASI) | | | | | | |
| C.Resp.: 2 - SERVIZI ECONOMICI FINANZIARI | | | | | | | |
| | 80 TASSA SUI SERVIZI (TASI) | 0,00 | 0,00 | 0,00 | 0,00 | 0,00 | |
| | Totale Risorsa 0115 | 0,00 | 0,00 | 0,00 | 0,00 | 0,00 | |
| | Totale Categoria 02 | 0,00 | 705.800,00 | 140.200,00 | 0,00 | 846.000,00 | |
| | CATEGORIA 03 TRIBUTI SPECIALI ED ALTRE ENTRATE TRIBUTARIE PROPRIE | | | | | | |
| 1.03.0150 | RISORSA 0150 RISORSA 150-DIRITTI SULLE PUBBLICHE AFFISSIONI | | | | | | |
| C.Resp.: 2 - SERVIZI ECONOMICI FINANZIARI | | | | | | | |
| | 43 DIRITTI SULLE PUBBLICHE AFFISSIONI | 0,00 | 2.000,00 | 0,00 | 0,00 | 2.000,00 | |

| RISORSA | | Accertamenti ultimo esercizio chiuso | Previsioni definitive esercizio in corso | PREVISIONI DI COMPETENZA | | | Annotazioni |
|--------------------|--|---|---|--------------------------|----------------|------------------|-------------|
| Codice e numero | Denominazione | | | VARIAZIONI | | SOMME RISULTANTI | |
| | | | | in aumento | in diminuzione | | |
| 1 | 2 | 3 | 4 | 5 | 6 | 7 | 8 |
| | 90 DIRITTI SULLE PUBBLICHE AFFISSIONI: | 0,00 | 0,00 | 0,00 | 0,00 | 0,00 | |
| | Totale Risorsa 0150 | 0,00 | 2.000,00 | 0,00 | 0,00 | 2.000,00 | |
| | Totale Categoria 03 | 0,00 | 2.000,00 | 0,00 | 0,00 | 2.000,00 | |
| | Totale Titolo 01 | 0,00 | 1.975.800,00 | 500.200,00 | 58.000,00 | 2.418.000,00 | |

| RISORSA | | Accertamenti ultimo esercizio chiuso | Previsioni definitive esercizio in corso | PREVISIONI DI COMPETENZA | | | Annotazioni |
|---|---|--------------------------------------|--|--------------------------|----------------|------------------|-------------|
| Codice e numero | Denominazione | | | VARIAZIONI | | SOMME RISULTANTI | |
| | | | | in aumento | in diminuzione | | |
| 1 | 2 | 3 | 4 | 5 | 6 | 7 | 8 |
| | TITOLO 02 ENTRATE DERIVANTI DA CONTRIBUTI E TRASFERIMENTI CORRENTI DELLO STATO,DELLA REGIONE E DI ALTRI ENTI PUBBL. ANCHE IN RAPP. DI FUNZ. DELEGATE DA REG | | | | | | |
| | CATEGORIA 01 CONTRIBUTI E TRASFERIMENTI CORRENTI DALLLO STATO | | | | | | |
| 2.01.0205 | RISORSA 0205 RISORSA 205-ALTRI CONTRIBUTI CORRENTI DELLO STATO | | | | | | |
| C.Resp.: 1 - SERVIZI GENERALI | | | | | | | |
| | 159 CONTRIBUTO PER ANAGRAFE POPOLAZIONE RESIDENTE (ANPR) | 0,00 | 0,00 | 0,00 | 0,00 | 0,00 | |
| C.Resp.: 2 - SERVIZI ECONOMICI FINANZIARI | | | | | | | |
| | 139 TRASFERIMENTO STATALE PER RICONOSCIMENTO MINORI ENTRATE SU IMPOSTA PUBBLICITA' | 0,00 | 6.200,00 | 0,00 | 0,00 | 6.200,00 | |
| | 140 RIVERSAMENTO MINORE GETTITO ICI | 0,00 | 0,00 | 0,00 | 0,00 | 0,00 | |
| | 148 ENTRATA DERIVANTE DALLA QUOTA CINQUE PER MILLE DELL'IRPEF DESTINATA AL COMUNE | 0,00 | 600,00 | 0,00 | 0,00 | 600,00 | |
| | 153 EMERGENZA COVID 19 TRASFERIMENTO STATALE RICONOSCIMENTO MINORI ENTRATE COSAP PERMANENTE | 0,00 | 58.500,00 | 0,00 | 58.500,00 | 0,00 | |
| | Totale Risorsa 0205 | 0,00 | 65.300,00 | 0,00 | 58.500,00 | 6.800,00 | |
| | Totale Categoria 01 | 0,00 | 65.300,00 | 0,00 | 58.500,00 | 6.800,00 | |
| | CATEGORIA 02 CONTRIBUTI E TRASFERIMENTI CORRENTI DALLA REGIONE | | | | | | |
| 2.02.0230 | RISORSA 0230 RISORSA 230-FONDO ORDINARIO AD ESAURIMENTO | | | | | | |
| C.Resp.: 2 - SERVIZI ECONOMICI FINANZIARI | | | | | | | |
| | 141 TRASFERIMENTO PROVINCIALE FONDO ORDINARIO AD ESAURIMENTO | 0,00 | 0,00 | 0,00 | 0,00 | 0,00 | |
| | Totale Risorsa 0230 | 0,00 | 0,00 | 0,00 | 0,00 | 0,00 | |
| 2.02.0235 | RISORSA 0235 RISORSA 235-FONDO PEREQUATIVO | | | | | | |

| RISORSA | | Accertamenti ultimo esercizio chiuso | Previsioni definitive esercizio in corso | PREVISIONI DI COMPETENZA | | | Annotazioni |
|---|---|--------------------------------------|--|--------------------------|----------------|------------------|-------------|
| Codice e numero | Denominazione | | | VARIAZIONI | | SOMME RISULTANTI | |
| | | | | in aumento | in diminuzione | | |
| 1 | 2 | 3 | 4 | 5 | 6 | 7 | 8 |
| C.Resp.: 2 - SERVIZI ECONOMICI FINANZIARI | | | | | | | |
| | 142 TRASFERIMENTO PROVINCIALE FONDO PEREQUATIVO | 0,00 | 545.000,00 | 0,00 | 371.000,00 | 174.000,00 | |
| | 142/1 FONDO SPECIFICI SERVIZI COMUNALI:BIBLIOTECHE | 0,00 | 0,00 | 0,00 | 0,00 | 0,00 | |
| | 145 TRASFERIMENTO PROVINCIALE PER IL FONDO SANITARIO INTEGRATIVO | 0,00 | 4.500,00 | 0,00 | 0,00 | 4.500,00 | |
| 2.02.0240 | Totale Risorsa 0235 | 0,00 | 549.500,00 | 0,00 | 371.000,00 | 178.500,00 | |
| | RISORSA 0240 RISORSA 240-FONDO SPECIFICI SERVIZI COMUNALI | | | | | | |
| C.Resp.: 2 - SERVIZI ECONOMICI FINANZIARI | | | | | | | |
| | 211 FONDO SPECIFICI SERVIZI COMUNALI: BIBLIOTECHE | 0,00 | 0,00 | 0,00 | 0,00 | 0,00 | |
| | 213 FONDO SPECIFICI SERVIZI COMUNALI: QUOTA SERVIZI SOCIO-EDUCATIVI PER LA PRIMA INFANZIA | 0,00 | 0,00 | 58.000,00 | 0,00 | 58.000,00 | |
| 2.02.0250 | Totale Risorsa 0240 | 0,00 | 0,00 | 58.000,00 | 0,00 | 58.000,00 | |
| | RISORSA 0250 RISORSA 250-CONTRIBUTI IN CONTO ANNUALITA' IN MATERIA DI FINANZA LOCALE | | | | | | |
| C.Resp.: 2 - SERVIZI ECONOMICI FINANZIARI | | | | | | | |
| | 152 TRASFERIMENTO IN CONTO ANNUALITA' SU FONDO PER GLI INVESTIMENTI COMUNALI DI RILEVANZA PROVINCIALE ART. 16 L.P. 36/93 | 0,00 | 0,00 | 0,00 | 0,00 | 0,00 | |
| | 154/10 REINTROITO ANNUALITA' ACCANTONATE BUDGET | 0,00 | 0,00 | 0,00 | 0,00 | 0,00 | |
| 2.02.0255 | Totale Risorsa 0250 | 0,00 | 0,00 | 0,00 | 0,00 | 0,00 | |
| | RISORSA 0255 RISORSA 255-CONTRIBUTI IN CONTO ANNUALITA' SU LEGGI SETTORE | | | | | | |
| C.Resp.: 2 - SERVIZI ECONOMICI FINANZIARI | | | | | | | |
| | 149 CONTRIBUTO PROVINCIALE IN CONTO ANNUALITA' SU LEGGE DI SETTORE PER RISTRUTTURAZIONE EDIFICIO PRINCIPALE EX COLONIA PAVESE | 0,00 | 0,00 | 0,00 | 0,00 | 0,00 | |
| | 150 EMERGENZA COVID 19- TRASFERIMENTI DI RISORSE A TERZI CON VINCOLO DI SANIFICAZIONE | 0,00 | 4.400,00 | 0,00 | 4.400,00 | 0,00 | |

| RISORSA | | Accertamenti ultimo esercizio chiuso | Previsioni definitive esercizio in corso | PREVISIONI DI COMPETENZA | | | Annotazioni |
|---|--|--------------------------------------|--|--------------------------|----------------|------------------|-------------|
| Codice e numero | Denominazione | | | VARIAZIONI | | SOMME RISULTANTI | |
| | | | | in aumento | in diminuzione | | |
| 1 | 2 | 3 | 4 | 5 | 6 | 7 | 8 |
| | 151 ENTRATA UNA TANTUM - CONTRIBUTI IN CONTO ANNUALITA' SU LEGGE DI SETTORE PAT PER RISTRUTTURAZIONE EDIFICIO PRINCIPALE EX COLONIA PAVESE | 0,00 | 0,00 | 0,00 | 0,00 | 0,00 | |
| | 160 EMERGENZA COVID 19- TRASFERIMENTO DI RISORSE PER PRESTAZIONI LAVORO STRAORDINARIO DI POLIZIA LOCALE E ACQUISTI DISPOSITIVI DI PROTEZIONE | 0,00 | 495,00 | 0,00 | 495,00 | 0,00 | |
| 2.02.0260 | Totale Risorsa 0255 | 0,00 | 4.895,00 | 0,00 | 4.895,00 | 0,00 | |
| | RISORSA 0260 RISORSA 260-UTILIZZO QUOTA FONDO PER GLI INVESTIMENTI | | | | | | |
| C.Resp.: 2 - SERVIZI ECONOMICI FINANZIARI | | | | | | | |
| | 143 UTILIZZO QUOTA FONDO INVESTIMENTI (BUDGET) ART. 11 (RIF. L.P. N. 3/2001) | 0,00 | 0,00 | 0,00 | 0,00 | 0,00 | |
| 2.02.0310 | Totale Risorsa 0260 | 0,00 | 0,00 | 0,00 | 0,00 | 0,00 | |
| | RISORSA 0310 RISORSA 310-TRASFERIMENTI PER FUNZIONI NEL CAMPO SOCIALE | | | | | | |
| C.Resp.: 2 - SERVIZI ECONOMICI FINANZIARI | | | | | | | |
| | 144 GIRO INTERNO PER ESTINZIONE ANTICIPATA MUTUI PAT | 0,00 | 87.200,00 | 0,00 | 0,00 | 87.200,00 | |
| | 155 TRASFERIMENTO FONDO PER LA FAMIGLIA | 0,00 | 0,00 | 0,00 | 0,00 | 0,00 | |
| | Totale Risorsa 0310 | 0,00 | 87.200,00 | 0,00 | 0,00 | 87.200,00 | |
| | Totale Categoria 02 | 0,00 | 641.595,00 | 58.000,00 | 375.895,00 | 323.700,00 | |
| | CATEGORIA 03 CONTRIBUTI E TRASFERIMENTI CORRENTI DALLA REGIONE PER FUNZIONI DELEGATE | | | | | | |
| 2.03.0440 | RISORSA 0440 RISORSA 440-ALTRI CONTRIBUTI E TRASFERIMENTI DALLA PROVINCIA PER FUNZIONI DELEGATE | | | | | | |
| C.Resp.: 2 - SERVIZI ECONOMICI FINANZIARI | | | | | | | |
| | 254 CONTRIBUTO PARI OPPORTUNITA' | 0,00 | 0,00 | 0,00 | 0,00 | 0,00 | |
| | 256 CONTRIBUTO PAT PER INIZIATIVE E ATTIVITÀ CULTURALI | 0,00 | 0,00 | 0,00 | 0,00 | 0,00 | |

| RISORSA | | Accertamenti ultimo esercizio chiuso | Previsioni definitive esercizio in corso | PREVISIONI DI COMPETENZA | | | Annotazioni |
|---|---|---|---|--------------------------|----------------|------------------|-------------|
| Codice e numero | Denominazione | | | VARIAZIONI | | SOMME RISULTANTI | |
| | | | | in aumento | in diminuzione | | |
| 1 | 2 | 3 | 4 | 5 | 6 | 7 | 8 |
| | Totale Risorsa 0440 | 0,00 | 0,00 | 0,00 | 0,00 | 0,00 | |
| | Totale Categoria 03 | 0,00 | 0,00 | 0,00 | 0,00 | 0,00 | |
| | CATEGORIA 05 CONTRIBUTI E TRASFERIMENTI CORRENTI DA ALTRI ENTI DEL SETTORE PUBBLICO | | | | | | |
| 2.05.0530 | RISORSA 0530 RISORSA 530-CONTRIBUTI E TRASFERIMENTI DALLA REGIONE | | | | | | |
| C.Resp.: 2 - SERVIZI ECONOMICI FINANZIARI | | | | | | | |
| | 249 CONTRIBUTI PER ATTIVITA' DIDATTICHE | 0,00 | 0,00 | 0,00 | 0,00 | 0,00 | |
| 2.05.0540 | Totale Risorsa 0530 | 0,00 | 0,00 | 0,00 | 0,00 | 0,00 | |
| | RISORSA 0540 RISORSA 540 - CONTRIBUTI E TRASFERIMENTI DA COMPENSORI (ASSOCIAZIONI DI COMUNI) | | | | | | |
| C.Resp.: 2 - SERVIZI ECONOMICI FINANZIARI | | | | | | | |
| | 248 TRASFERIMENTO DAL COMPENSORIO PER RIMBORSO SPESE DIRETTAMENTE SOSTENUTE DAL COMUNE PER GESTIONE | 0,00 | 18.000,00 | 0,00 | 0,00 | 18.000,00 | |
| 2.05.0555 | Totale Risorsa 0540 | 0,00 | 18.000,00 | 0,00 | 0,00 | 18.000,00 | |
| | RISORSA 0555 RISORSA 555-CONTRIBUTI E TRASFERIMENTI DA ALTRI ENTI DEL SETTORE PUBBLICO | | | | | | |
| C.Resp.: 2 - SERVIZI ECONOMICI FINANZIARI | | | | | | | |
| | 259 CONTRIBUTO FONDO PERDUTO BIM ADIGE | 0,00 | 7.500,00 | 0,00 | 7.500,00 | 0,00 | |
| | Totale Risorsa 0555 | 0,00 | 7.500,00 | 0,00 | 7.500,00 | 0,00 | |
| | Totale Categoria 05 | 0,00 | 25.500,00 | 0,00 | 7.500,00 | 18.000,00 | |
| | Totale Titolo 02 | 0,00 | 732.395,00 | 58.000,00 | 441.895,00 | 348.500,00 | |

| RISORSA | | Accertamenti ultimo esercizio chiuso | Previsioni definitive esercizio in corso | PREVISIONI DI COMPETENZA | | | Annotazioni |
|---|--|--------------------------------------|--|--------------------------|----------------|------------------|-------------|
| Codice e numero | Denominazione | | | VARIAZIONI | | SOMME RISULTANTI | |
| | | | | in aumento | in diminuzione | | |
| 1 | 2 | 3 | 4 | 5 | 6 | 7 | 8 |
| | TITOLO 03 ENTRATE EXTRA TRIBUTARIE | | | | | | |
| | CATEGORIA 01 PROVENTI DEI SERVIZI PUBBLICI | | | | | | |
| 3.01.0720 | RISORSA 0720 RISORSA 720-RISORSE DALLA GESTIONE DEL SERVIZIO: VIABILITA', CIRCOLAZIONE STRADALE E SERVIZI CONNESSI | | | | | | |
| C.Resp.: 2 - SERVIZI ECONOMICI FINANZIARI | | | | | | | |
| | 482 GESTIONE PARCHEGGI A PAGAMENTO-RILEVANTE AI FINI I.V.A. | 0,00 | 378.000,00 | 142.000,00 | 0,00 | 520.000,00 | |
| 3.01.0735 | Totale Risorsa 0720 | 0,00 | 378.000,00 | 142.000,00 | 0,00 | 520.000,00 | |
| | RISORSA 0735 RISORSA 735 - RISORSE DELLA GESTIONE DEL SERVIZIO: URBANISTICA E GESTIONE DEL TERRITORIO | | | | | | |
| C.Resp.: 3 - SERVIZI TECNICI GESTIONALI | | | | | | | |
| | 352 ENTRATA UNA TANTUM PER SANZIONE PECUNIARIA PER OPERE NON SUSCETTIBILI DI SANATORIA. | 0,00 | 0,00 | 0,00 | 0,00 | 0,00 | |
| 3.01.0750 | Totale Risorsa 0735 | 0,00 | 0,00 | 0,00 | 0,00 | 0,00 | |
| | RISORSA 0750 RISORSA 750-RISORSE DALLA GESTIONE DEL SERVIZIO ACQUEDOTTO | | | | | | |
| C.Resp.: 2 - SERVIZI ECONOMICI FINANZIARI | | | | | | | |
| | 405 PROVENTI VARI DELL'ACQUEDOTTO COMUNALE: RILEVANTE AI FINI I.V.A. | 0,00 | 183.000,00 | 0,00 | 0,00 | 183.000,00 | |
| 3.01.0755 | Totale Risorsa 0750 | 0,00 | 183.000,00 | 0,00 | 0,00 | 183.000,00 | |
| | RISORSA 0755 RISORSA 755-RISORSE DALLA GESTIONE DEL SERVIZIO DI SMALTIMENTO DELLE ACQUE-FOGNATURA | | | | | | |
| C.Resp.: 2 - SERVIZI ECONOMICI FINANZIARI | | | | | | | |
| | 404 PROVENTI PER LA RACCOLTA DELLE ACQUE DI RIFIUTO - RILEVANTE AI FINI I.V.A. | 0,00 | 125.300,00 | 400,00 | 0,00 | 125.700,00 | |
| | Totale Risorsa 0755 | 0,00 | 125.300,00 | 400,00 | 0,00 | 125.700,00 | |

| RISORSA | | Accertamenti ultimo esercizio chiuso | Previsioni definitive esercizio in corso | PREVISIONI DI COMPETENZA | | | Annotazioni |
|---|---|--------------------------------------|--|--------------------------|----------------|------------------|-------------|
| Codice e numero | Denominazione | | | VARIAZIONI | | SOMME RISULTANTI | |
| | | | | in aumento | in diminuzione | | |
| 1 | 2 | 3 | 4 | 5 | 6 | 7 | 8 |
| 3.01.0760 | RISORSA 0760 RISORSA 760-RISORSE DALLA GESTIONE DEL SERVIZIO DI SMALTIMENTO DELLE ACQUE-DEPURAZIONE | | | | | | |
| C.Resp.: 2 - SERVIZI ECONOMICI FINANZIARI | | | | | | | |
| | 407 PROVENTI PER LA DEPURAZIONE DELLA ACQUE DI RIFIUTO-RILEVANTE AI FINI I.V.A. | 0,00 | 400.000,00 | 0,00 | 0,00 | 400.000,00 | |
| 3.01.0765 | Totale Risorsa 0760 | 0,00 | 400.000,00 | 0,00 | 0,00 | 400.000,00 | |
| | RISORSA 0765 RISORSA 765 - RISORSE DALLA GESTIONE DEL SERVIZIO DI SMALTIMENTO RIFIUTI | | | | | | |
| C.Resp.: 2 - SERVIZI ECONOMICI FINANZIARI | | | | | | | |
| | 400 PROVENTI DALLA GESTIONE DEL SERVIZIO R.S.U. | 0,00 | 0,00 | 0,00 | 0,00 | 0,00 | |
| 3.01.0800 | Totale Risorsa 0765 | 0,00 | 0,00 | 0,00 | 0,00 | 0,00 | |
| | RISORSA 0800 RISORSA 800 - AFFISIONI E PUBBLICITA' | | | | | | |
| C.Resp.: 2 - SERVIZI ECONOMICI FINANZIARI | | | | | | | |
| | 413 CANONE IMPOSTA DI PUBBLICITA' E AFFISSIONI | 0,00 | 0,00 | 0,00 | 0,00 | 0,00 | |
| 3.01.0840 | Totale Risorsa 0800 | 0,00 | 0,00 | 0,00 | 0,00 | 0,00 | |
| | RISORSA 0840 RISORSA 820 - RISORSE DALLA GESTIONE DEI SERVIZI RELATIVI ALLA DISTRIBUZIONE DEL GAS | | | | | | |
| C.Resp.: 2 - SERVIZI ECONOMICI FINANZIARI | | | | | | | |
| | 399 PROVENTI PER DISTRIBUZIONE GAS METANO. | 0,00 | 4.000,00 | 0,00 | 0,00 | 4.000,00 | |
| 3.01.0870 | Totale Risorsa 0840 | 0,00 | 4.000,00 | 0,00 | 0,00 | 4.000,00 | |
| | RISORSA 0870 RISORSA 870-ALTRI PROVENTI DA SERVIZI PUBBLICI | | | | | | |
| C.Resp.: 2 - SERVIZI ECONOMICI FINANZIARI | | | | | | | |
| | 465 PROVENTI VARI | 0,00 | 500,00 | 0,00 | 0,00 | 500,00 | |
| | Totale Risorsa 0870 | 0,00 | 500,00 | 0,00 | 0,00 | 500,00 | |
| | Totale Categoria 01 | 0,00 | 1.090.800,00 | 142.400,00 | 0,00 | 1.233.200,00 | |

| RISORSA | | Accertamenti ultimo esercizio chiuso | Previsioni definitive esercizio in corso | PREVISIONI DI COMPETENZA | | | Annotazioni |
|---|--|--------------------------------------|--|--------------------------|----------------|------------------|-------------|
| Codice e numero | Denominazione | | | VARIAZIONI | | SOMME RISULTANTI | |
| | | | | in aumento | in diminuzione | | |
| 1 | 2 | 3 | 4 | 5 | 6 | 7 | 8 |
| | CATEGORIA 02 PROVENTI DEI BENI DELL'ENTE | | | | | | |
| 3.02.0980 | RISORSA 0980 RISORSA 980-PROVENTI DALLA GESTIONE DI BENI DIVERSI | | | | | | |
| C.Resp.: 2 - SERVIZI ECONOMICI FINANZIARI | | | | | | | |
| | 340 SOVRACCANONE DERIVAZIONE ACQUA PER ENERGIA ELETTRICA | 0,00 | 30.000,00 | 0,00 | 0,00 | 30.000,00 | |
| | 480 RENDITE E DIRITTI PATRIMONIALI | 0,00 | 0,00 | 0,00 | 0,00 | 0,00 | |
| | Totale Risorsa 0980 | 0,00 | 30.000,00 | 0,00 | 0,00 | 30.000,00 | |
| | Totale Categoria 02 | 0,00 | 30.000,00 | 0,00 | 0,00 | 30.000,00 | |
| | CATEGORIA 03 INTERESSI SU ANTICIPAZIONI E CREDITI | | | | | | |
| 3.03.1020 | RISORSA 1020 RISORSA 1020-INTERESSI SU DEPOSITI E VALORI MOBILIARI DA ALTRI SOGGETTI | | | | | | |
| C.Resp.: 2 - SERVIZI ECONOMICI FINANZIARI | | | | | | | |
| | 530 INTERESSI ATTIVI SULLE GIACENZE DI CASSA | 0,00 | 0,00 | 0,00 | 0,00 | 0,00 | |
| | 531 INTERESSI SU OBBLIGAZIONI | 0,00 | 0,00 | 0,00 | 0,00 | 0,00 | |
| | 540 RECUPERO INTERESSI ATTIVI SU GIACENZE DI CASSA - ENTRATA UNA TANTUM | 0,00 | 0,00 | 0,00 | 0,00 | 0,00 | |
| | Totale Risorsa 1020 | 0,00 | 0,00 | 0,00 | 0,00 | 0,00 | |
| | Totale Categoria 03 | 0,00 | 0,00 | 0,00 | 0,00 | 0,00 | |
| | CATEGORIA 04 UTILI NETTI DELLE AZIENDE SPECIALI E PARTECIPATE, DIVIDENDI DI SOCIETA' | | | | | | |
| 3.04.1105 | RISORSA 1105 RISORSA 1105 - DIVIDENDI DI SOCIETA' | | | | | | |
| C.Resp.: 2 - SERVIZI ECONOMICI FINANZIARI | | | | | | | |
| | 732 DIVIDENDI DI SOCIETA' | 0,00 | 10.000,00 | 0,00 | 0,00 | 10.000,00 | |
| | Totale Risorsa 1105 | 0,00 | 10.000,00 | 0,00 | 0,00 | 10.000,00 | |
| | Totale Categoria 04 | 0,00 | 10.000,00 | 0,00 | 0,00 | 10.000,00 | |
| | CATEGORIA 05 PROVENTI DIVERSI | | | | | | |

| RISORSA | | Accertamenti ultimo esercizio chiuso | Previsioni definitive esercizio in corso | PREVISIONI DI COMPETENZA | | | Annotazioni |
|---|--|--------------------------------------|--|--------------------------|----------------|------------------|-------------|
| Codice e numero | Denominazione | | | VARIAZIONI | | SOMME RISULTANTI | |
| | | | | in aumento | in diminuzione | | |
| 1 | 2 | 3 | 4 | 5 | 6 | 7 | 8 |
| 3.05.1315 | RISORSA 1315 RISORSA 1315 - RIMBORSO SPESE DA SOGGETTI CONSORZIATI/CONVENZIONATI/ ASSOCIATI PER GESTIONE ECONOMICA, FINANZIARIA, PROGRAMMAZIONE, PROVVEDITORATO E CONTROLLO DI GESTIONE | | | | | | |
| C.Resp.: 2 - SERVIZI ECONOMICI FINANZIARI | | | | | | | |
| | 742 RISORSE DERIVANTI DALLA STIPULAZIONE DI CONTRATTI DI SPONSORIZZAZIONE (L. 448/2001) | 0,00 | 0,00 | 0,00 | 0,00 | 0,00 | |
| 3.05.1410 | Totale Risorsa 1315 | 0,00 | 0,00 | 0,00 | 0,00 | 0,00 | |
| | RISORSA 1410-RIMBORSO SPESE DA SOGGETTI CONSORZIATI/CONVENZIONATI/ ASSOCIATI PER TEATRI, ATTIVITA' CULTURALI, ATTIVITA' DI SOSTEGNO E PROMOZIONE E SERVIZI DIVERSI NEL SETTORE CULTURALE | | | | | | |
| C.Resp.: 2 - SERVIZI ECONOMICI FINANZIARI | | | | | | | |
| | 737 RIMBORSI DA TERZI PER PARTECIPAZIONE A CORSI ORGANIZZATI DALLA BIBLIOTECA | 0,00 | 0,00 | 0,00 | 0,00 | 0,00 | |
| 3.05.1435 | Totale Risorsa 1410 | 0,00 | 0,00 | 0,00 | 0,00 | 0,00 | |
| | RISORSA 1435 RISORSA 1435-CONCORSI E RIMBORSI RELATIVI A FUNZIONI INERENTI IL SETTORE TURISTICO | | | | | | |
| C.Resp.: 2 - SERVIZI ECONOMICI FINANZIARI | | | | | | | |
| | 740 SPONSORIZZAZIONI E CONTRIBUTI PER MANIFESTAZIONI TURISTICHE- CULTURALI E ALTRE ENTRATE PER PUBBLICITA' | 0,00 | 0,00 | 0,00 | 0,00 | 0,00 | |
| 3.05.1620 | Totale Risorsa 1435 | 0,00 | 0,00 | 0,00 | 0,00 | 0,00 | |
| | RISORSA 1620 RISORSA 1620 - IVA A CREDITO | | | | | | |
| C.Resp.: 2 - SERVIZI ECONOMICI FINANZIARI | | | | | | | |

| RISORSA | | Accertamenti ultimo esercizio chiuso | Previsioni definitive esercizio in corso | PREVISIONI DI COMPETENZA | | | Annotazioni |
|---|---|---|---|--------------------------|----------------|------------------|-------------|
| Codice e numero | Denominazione | | | VARIAZIONI | | SOMME RISULTANTI | |
| | | | | in aumento | in diminuzione | | |
| 1 | 2 | 3 | 4 | 5 | 6 | 7 | 8 |
| | 722 IVA A CREDITO | 0,00 | 100.000,00 | 0,00 | 0,00 | 100.000,00 | |
| 3.05.1625 | Totale Risorsa 1620 | 0,00 | 100.000,00 | 0,00 | 0,00 | 100.000,00 | |
| | RISORSA 1625 RISORSA 1625-ALTRI PROVENTI NON DERIVANTI DA SERVIZI PUBBLICI, DA BENI DELL'ENTE, DA INTERESSI SU ANTICIPAZIONI E CREDITI, O DA UTILI O PARTECIPAZIONI | | | | | | |
| C.Resp.: 2 - SERVIZI ECONOMICI FINANZIARI | | | | | | | |
| | 735 CONCORSI E RIMBORSI O RICUPERI VARI, NON PREVISTI NELLA PRESENTE CATEGORIA | 0,00 | 20.000,00 | 0,00 | 0,00 | 20.000,00 | |
| | 738 RIMBORSO SPESE E AFFITTO UTILIZZO AMBULATORIO MEDICO | 0,00 | 8.000,00 | 0,00 | 0,00 | 8.000,00 | |
| | 750 BONUS PER CESSIONE ENERGIA | 0,00 | 0,00 | 0,00 | 0,00 | 0,00 | |
| | 760 FITTI FIGURATIVI DI BENI IMMOBILI PATRIMONIALI: | 0,00 | 0,00 | 0,00 | 0,00 | 0,00 | |
| | Totale Risorsa 1625 | 0,00 | 28.000,00 | 0,00 | 0,00 | 28.000,00 | |
| | Totale Categoria 05 | 0,00 | 128.000,00 | 0,00 | 0,00 | 128.000,00 | |
| | Totale Titolo 03 | 0,00 | 1.258.800,00 | 142.400,00 | 0,00 | 1.401.200,00 | |

| INTERVENTO | | Impegni ultimo esercizio chiuso | Previsioni definitive esercizio in corso | PREVISIONI DI COMPETENZA | | | Annotazioni |
|-------------------------------|--|------------------------------------|---|--------------------------|----------------|------------------|-------------|
| Codice e numero | Denominazione | | | VARIAZIONI | | SOMME RISULTANTI | |
| | | | | in aumento | in diminuzione | | |
| 1 | 2 | 3 | 4 | 5 | 6 | 7 | 8 |
| | TITOLO 01 SPESE CORRENTI | | | | | | |
| | FUNZIONE 01 FUNZIONI GENERALI DI AMMINISTRAZIONE, DI GESTIONE E DI CONTROLLO | | | | | | |
| | SERVIZIO 01 ORGANI ISTITUZIONALI | | | | | | |
| 1.01.01.03 | INTERVENTO 03 prestazioni di servizi | | | | | | |
| C.Resp.: 1 - SERVIZI GENERALI | | | | | | | |
| | 5 INDENNITA' DI CARICA AGLI AMMINISTRATORI | 0,00 | 84.500,00 | 2.000,00 | 0,00 | 86.500,00 | |
| | 6 RIMBORSO ONERI AMMINISTRATORI L. 265/99 | 0,00 | 0,00 | 0,00 | 0,00 | 0,00 | |
| | 12 COMPENSO PER IL REVISORE DEI | 0,00 | 8.500,00 | 0,00 | 0,00 | 8.500,00 | |
| | 15 RIMBORSO DI SPESE ED INDENNITA' DI MISSIONE AGLI AMMINISTRATORI E AI CONSIGLIERI COMUNALI | 0,00 | 2.000,00 | 0,00 | 0,00 | 2.000,00 | |
| | 17 ONERI PREVIDENZIALI PER AMMINISTRATORI | 0,00 | 5.500,00 | 4.500,00 | 0,00 | 10.000,00 | |
| 1.01.01.07 | Totale Intervento 03 | 0,00 | 100.500,00 | 6.500,00 | 0,00 | 107.000,00 | |
| | INTERVENTO 07 imposte e tasse | | | | | | |
| C.Resp.: 1 - SERVIZI GENERALI | | | | | | | |
| | 486 I.R.A.P. | 0,00 | 7.850,00 | 0,00 | 350,00 | 7.500,00 | |
| | Totale Intervento 07 | 0,00 | 7.850,00 | 0,00 | 350,00 | 7.500,00 | |
| | Totale Servizio 01 | 0,00 | 108.350,00 | 6.500,00 | 350,00 | 114.500,00 | |
| | SERVIZIO 02 SEGRETERIA GENERALE, PERSONALE ORGANIZZAZIONE E PROGRAMMAZIONE | | | | | | |
| 1.01.02.01 | INTERVENTO 01 personale | | | | | | |
| C.Resp.: 1 - SERVIZI GENERALI | | | | | | | |
| | 90 QUOTA DEI DIRITTI DI SEGRETERIA SPETTANTI AL SEGRETARIO | 0,00 | 5.000,00 | 0,00 | 0,00 | 5.000,00 | |
| | 95 INDENNITA' E RIMBORSO SPESE DI TRASPORTO PER MISSIONI DEL PERSONALE | 0,00 | 350,00 | 0,00 | 0,00 | 350,00 | |

| INTERVENTO | | Impegni ultimo esercizio chiuso | Previsioni definitive esercizio in corso | PREVISIONI DI COMPETENZA | | | Annotazioni |
|-------------------------------|---|------------------------------------|---|--------------------------|----------------|------------------|-------------|
| Codice e numero | Denominazione | | | VARIAZIONI | | SOMME RISULTANTI | |
| | | | | in aumento | in diminuzione | | |
| 1 | 2 | 3 | 4 | 5 | 6 | 7 | 8 |
| | 109 INDENNITA' E RIMBORSO SPESE DI TRASPORTO PER MISSIONI DEL PERSONALE | 0,00 | 100,00 | 0,00 | 0,00 | 100,00 | |
| 1.01.02.02 | Totale Intervento 01 | 0,00 | 5.450,00 | 0,00 | 0,00 | 5.450,00 | |
| | INTERVENTO 02 acquisto di beni di consumo e/o materie prime | | | | | | |
| C.Resp.: 1 - SERVIZI GENERALI | | | | | | | |
| | 160 CANONE DI ABBONAMENTO ALLA RACCOLTA UFFICIALE DELLE LEGGI E DEI DECRETI, ALLA GAZZETTA UFFICIALE R.I. E AL BOLLETTINO UFFICIALE DELLA REGIONE | 0,00 | 0,00 | 0,00 | 0,00 | 0,00 | |
| | 165 ACQUISTI DI FUNZIONAMENTO PER GLI UFFICI | 0,00 | 0,00 | 0,00 | 0,00 | 0,00 | |
| | 165/1 ACQUISTO CARTA, CANCELLERIA E STAMPATI | 0,00 | 6.800,00 | 0,00 | 1.800,00 | 5.000,00 | |
| | 165/2 SPESE PER ABBONAMENTI GIORNALI E RIVISTE | 0,00 | 800,00 | 0,00 | 0,00 | 800,00 | |
| | 165/3 ACQUISTO DI BENI DIVERSI PER FUNZIONAMENTO ALTRI SERVIZI GENERALI | 0,00 | 2.000,00 | 1.000,00 | 0,00 | 3.000,00 | |
| 1.01.02.03 | Totale Intervento 02 | 0,00 | 9.600,00 | 1.000,00 | 1.800,00 | 8.800,00 | |
| | INTERVENTO 03 prestazioni di servizi | | | | | | |
| C.Resp.: 1 - SERVIZI GENERALI | | | | | | | |
| | 155/7 ABBONAMENTI A SERVIZI TELEMATICI | 0,00 | 3.700,00 | 0,00 | 0,00 | 3.700,00 | |
| | 169 SERVIZI PER IL FUNZIONAMENTO DEGLI UFFICI | 0,00 | 0,00 | 0,00 | 0,00 | 0,00 | |
| | 171 SPESE PER INSERZIONI TELEFONICHE | 0,00 | 3.300,00 | 0,00 | 0,00 | 3.300,00 | |
| | 179 SPESE POSTALI E TELEGRAFICHE | 0,00 | 5.000,00 | 0,00 | 1.000,00 | 4.000,00 | |
| 1.01.02.05 | Totale Intervento 03 | 0,00 | 12.000,00 | 0,00 | 1.000,00 | 11.000,00 | |
| | INTERVENTO 05 trasferimenti | | | | | | |
| C.Resp.: 1 - SERVIZI GENERALI | | | | | | | |
| | 245 QUOTA PARTE DEL 10% DEI DIRITTI DI SEGRETERIA DA VERSARE AL FONDO DI CUI ALLA L.R. 10/98 | 0,00 | 1.000,00 | 0,00 | 0,00 | 1.000,00 | |
| | 271 CONTRIBUTI ASSOCIATIVI | 0,00 | 2.000,00 | 500,00 | 0,00 | 2.500,00 | |

| INTERVENTO | | Impegni ultimo esercizio chiuso | Previsioni definitive esercizio in corso | PREVISIONI DI COMPETENZA | | | Annotazioni |
|---|--|------------------------------------|---|--------------------------|----------------|------------------|-------------|
| Codice e numero | Denominazione | | | VARIAZIONI | | SOMME RISULTANTI | |
| | | | | in aumento | in diminuzione | | |
| 1 | 2 | 3 | 4 | 5 | 6 | 7 | 8 |
| 1.01.02.06 | Totale Intervento 05 | 0,00 | 3.000,00 | 500,00 | 0,00 | 3.500,00 | |
| | INTERVENTO 06 interessi passivi e oneri finanziari diversi | | | | | | |
| C.Resp.: 1 - SERVIZI GENERALI | | | | | | | |
| | 275 INTERESSI PASSIVI COMPRESI NELLE RATE DI AMMORTAMENTO DI MUTUI, ED ONERI FISCALI, PER FINANZIAMENTO, ACQUISTO, COSTRUZIONE OD OPERE DI MANUTENZIONE STRAORDINARIA DI IMMOBILI E RELATIVI IMPIANTI DESTINATI A SERVIZI GENERALI | 0,00 | 0,00 | 0,00 | 0,00 | 0,00 | |
| 1.01.02.07 | Totale Intervento 06 | 0,00 | 0,00 | 0,00 | 0,00 | 0,00 | |
| | INTERVENTO 07 imposte e tasse | | | | | | |
| C.Resp.: 1 - SERVIZI GENERALI | | | | | | | |
| | 470 TRIBUTI A CARICO DEL COMUNE | 0,00 | 4.000,00 | 0,00 | 0,00 | 4.000,00 | |
| | 471 I.R.A.P. | 0,00 | 12.000,00 | 0,00 | 500,00 | 11.500,00 | |
| | 499 I.R.A.P. | 0,00 | 2.400,00 | 0,00 | 0,00 | 2.400,00 | |
| 1.01.02.08 | Totale Intervento 07 | 0,00 | 18.400,00 | 0,00 | 500,00 | 17.900,00 | |
| | INTERVENTO 08 oneri straordinari della gestione corrente | | | | | | |
| C.Resp.: 1 - SERVIZI GENERALI | | | | | | | |
| | 279 SPESA UNA TANTUM PER ESTINZIONE PARZIALE MUTUO (PENALE) | 0,00 | 0,00 | 0,00 | 0,00 | 0,00 | |
| | Totale Intervento 08 | 0,00 | 0,00 | 0,00 | 0,00 | 0,00 | |
| | Totale Servizio 02 | 0,00 | 48.450,00 | 1.500,00 | 3.300,00 | 46.650,00 | |
| | SERVIZIO 03 GESTIONE ECONOMICA FINANZIARIA PROVVEDITORATO E CONTROLLO DI GESTIONE | | | | | | |
| 1.01.03.01 | INTERVENTO 01 personale | | | | | | |
| C.Resp.: 2 - SERVIZI ECONOMICI FINANZIARI | | | | | | | |
| | 96 INDENNITA' E RIMBORSO SPESE DI TRASPORTO PER MISSIONI DEL PERSONALE | 0,00 | 750,00 | 0,00 | 100,00 | 650,00 | |

| INTERVENTO | | Impegni ultimo esercizio chiuso | Previsioni definitive esercizio in corso | PREVISIONI DI COMPETENZA | | | Annotazioni |
|---|--|------------------------------------|---|--------------------------|----------------|------------------|-------------|
| Codice e numero | Denominazione | | | VARIAZIONI | | SOMME RISULTANTI | |
| | | | | in aumento | in diminuzione | | |
| 1 | 2 | 3 | 4 | 5 | 6 | 7 | 8 |
| 1.01.03.03 | Totale Intervento 01 | 0,00 | 750,00 | 0,00 | 100,00 | 650,00 | |
| | INTERVENTO 03 prestazioni di servizi | | | | | | |
| C.Resp.: 2 - SERVIZI ECONOMICI FINANZIARI | | | | | | | |
| | 165/4 SPESE DIVERSE PER SERVIZI | 0,00 | 8.000,00 | 0,00 | 5.550,00 | 2.450,00 | |
| | 180 AFFIDAMENTO SERVIZIO DI TESORERIA: COMPENSO PER LA GESTIONE DEL SERVIZIO E RIMBORSO SPESE FORZOSE PER IL SERVIZIO DI | 0,00 | 0,00 | 4.000,00 | 0,00 | 4.000,00 | |
| 1.01.03.07 | Totale Intervento 03 | 0,00 | 8.000,00 | 4.000,00 | 5.550,00 | 6.450,00 | |
| | INTERVENTO 07 imposte e tasse | | | | | | |
| C.Resp.: 2 - SERVIZI ECONOMICI FINANZIARI | | | | | | | |
| | 472 I.R.A.P. | 0,00 | 11.300,00 | 0,00 | 0,00 | 11.300,00 | |
| 1.01.03.08 | Totale Intervento 07 | 0,00 | 11.300,00 | 0,00 | 0,00 | 11.300,00 | |
| | INTERVENTO 08 oneri straordinari della gestione corrente | | | | | | |
| C.Resp.: 2 - SERVIZI ECONOMICI FINANZIARI | | | | | | | |
| | 182 ACCANTONAMENTO FONDI CONTO ANNUALITA' A VALERE SUL FONDO PER GLI INVESTIMENTI COMUNALI DI RILEVANZA PROVINCIALE ART. 16 L.P. 36/93 PER FINANZIAMENTO ONERI MUTUO CENTRO SCOLASTICO UNIFICATO | 0,00 | 0,00 | 0,00 | 0,00 | 0,00 | |
| | Totale Intervento 08 | 0,00 | 0,00 | 0,00 | 0,00 | 0,00 | |
| | Totale Servizio 03 | 0,00 | 20.050,00 | 4.000,00 | 5.650,00 | 18.400,00 | |
| | SERVIZIO 04 GESTIONE DELLE ENTRATE TRIBUTARIE E SERVIZI FISCALI | | | | | | |
| 1.01.04.01 | INTERVENTO 01 personale | | | | | | |
| C.Resp.: 2 - SERVIZI ECONOMICI FINANZIARI | | | | | | | |
| | 97 INDENNITA' E RIMBORSO SPESE DI TRASPORTO PER MISSIONI | 0,00 | 150,00 | 0,00 | 0,00 | 150,00 | |
| 1.01.04.03 | Totale Intervento 01 | 0,00 | 150,00 | 0,00 | 0,00 | 150,00 | |
| | INTERVENTO 03 prestazioni di servizi | | | | | | |

| INTERVENTO | | Impegni ultimo esercizio chiuso | Previsioni definitive esercizio in corso | PREVISIONI DI COMPETENZA | | | Annotazioni |
|---|--|---------------------------------|--|--------------------------|----------------|------------------|-------------|
| Codice e numero | Denominazione | | | VARIAZIONI | | SOMME RISULTANTI | |
| | | | | in aumento | in diminuzione | | |
| 1 | 2 | 3 | 4 | 5 | 6 | 7 | 8 |
| C.Resp.: 2 - SERVIZI ECONOMICI FINANZIARI | | | | | | | |
| | 240 AGGIO E SPESE DI RISCOSSIONE DELLE ENTRATE PATRIMONIALI | 0,00 | 5.000,00 | 0,00 | 0,00 | 5.000,00 | |
| | 241 SPESE PER AGGIO SU PARCHEGGI | 0,00 | 0,00 | 0,00 | 0,00 | 0,00 | |
| | 243 SPESE DIVERSE PER GESTIONE SERVIZIO TRIBUTI | 0,00 | 6.000,00 | 0,00 | 0,00 | 6.000,00 | |
| | 545 ACCERTAMENTO E RISCOSSIONE DI TRIBUTI COMUNALI RISCOUTIBILI E NON CON RUOLO: | 0,00 | 0,00 | 0,00 | 0,00 | 0,00 | |
| 1.01.04.05 | Totale Intervento 03 | 0,00 | 11.000,00 | 0,00 | 0,00 | 11.000,00 | |
| | INTERVENTO 05 trasferimenti | | | | | | |
| C.Resp.: 2 - SERVIZI ECONOMICI FINANZIARI | | | | | | | |
| | 2685 SGRAVI E RIMBORSI DI QUOTE INDEBITE OD INESIGIBILI DI TRIBUTI | 0,00 | 13.000,00 | 0,00 | 3.000,00 | 10.000,00 | |
| 1.01.04.07 | Totale Intervento 05 | 0,00 | 13.000,00 | 0,00 | 3.000,00 | 10.000,00 | |
| | INTERVENTO 07 imposte e tasse | | | | | | |
| C.Resp.: 2 - SERVIZI ECONOMICI FINANZIARI | | | | | | | |
| | 473 I.R.A.P. | 0,00 | 2.600,00 | 0,00 | 0,00 | 2.600,00 | |
| 1.01.04.08 | Totale Intervento 07 | 0,00 | 2.600,00 | 0,00 | 0,00 | 2.600,00 | |
| | INTERVENTO 08 oneri straordinari della gestione corrente | | | | | | |
| C.Resp.: 2 - SERVIZI ECONOMICI FINANZIARI | | | | | | | |
| | 560 RESTITUZIONE GETTITO MAGGIORAZIONE TARES | 0,00 | 0,00 | 0,00 | 0,00 | 0,00 | |
| | 561 RESTITUZIONE MAGGIORE GETTITO IMU DA RIVERSARE ALLO STATO | 0,00 | 0,00 | 0,00 | 0,00 | 0,00 | |
| | 562 COMPARTECIPAZIONE AL FONDO DI SOLIDARIETA' | 0,00 | 0,00 | 0,00 | 0,00 | 0,00 | |
| | Totale Intervento 08 | 0,00 | 0,00 | 0,00 | 0,00 | 0,00 | |
| | Totale Servizio 04 | 0,00 | 26.750,00 | 0,00 | 3.000,00 | 23.750,00 | |
| | SERVIZIO 05 GESTIONE DEI BENI DEMANIALI E PATRIMONIALI | | | | | | |
| 1.01.05.01 | INTERVENTO 01 personale | | | | | | |

| INTERVENTO | | Impegni ultimo esercizio chiuso | Previsioni definitive esercizio in corso | PREVISIONI DI COMPETENZA | | | Annotazioni |
|---|---|------------------------------------|---|--------------------------|----------------|------------------|-------------|
| Codice e numero | Denominazione | | | VARIAZIONI | | SOMME RISULTANTI | |
| | | | | in aumento | in diminuzione | | |
| 1 | 2 | 3 | 4 | 5 | 6 | 7 | 8 |
| C.Resp.: 4 - SERVIZI ATTIVITA' ECONOMICHE, SOCIALI, ALLA PERSONA E ALLE IMPRESE | | | | | | | |
| | 107 INDENNITA' E RIMBORSO SPESE DI TRASPORTO PER MISSIONI DEL PERSONALE | 0,00 | 300,00 | 0,00 | 0,00 | 300,00 | |
| 1.01.05.02 | Totale Intervento 01 | 0,00 | 300,00 | 0,00 | 0,00 | 300,00 | |
| | INTERVENTO 02 acquisto di beni di consumo e/o materie prime | | | | | | |
| C.Resp.: 3 - SERVIZI TECNICI GESTIONALI | | | | | | | |
| | 495 EMERGENZA COVID 19-ACQUISTO MATERIALE | 0,00 | 5.000,00 | 0,00 | 0,00 | 5.000,00 | |
| 1.01.05.03 | Totale Intervento 02 | 0,00 | 5.000,00 | 0,00 | 0,00 | 5.000,00 | |
| | INTERVENTO 03 prestazioni di servizi | | | | | | |
| C.Resp.: 2 - SERVIZI ECONOMICI FINANZIARI | | | | | | | |
| | 163 RICOSTRUZIONE STRAORDINARIA E VALORIZZAZIONE INVENTARIO DEI BENI MOBILI E IMMOBILI | 0,00 | 0,00 | 0,00 | 0,00 | 0,00 | |
| C.Resp.: 4 - SERVIZI ATTIVITA' ECONOMICHE, SOCIALI, ALLA PERSONA E ALLE IMPRESE | | | | | | | |
| | 493 SPESE PER PAGAMENTO UTENZE A CARICO DEL COMUNE | 0,00 | 2.600,00 | 0,00 | 0,00 | 2.600,00 | |
| | 501 SPESE PER PAGAMENTO UTENZE ACQUEDOTTO-FOGNATURA E DEPURAZIONE CARICO DEL COMUNE | 0,00 | 11.000,00 | 500,00 | 0,00 | 11.500,00 | |
| 1.01.05.04 | Totale Intervento 03 | 0,00 | 13.600,00 | 500,00 | 0,00 | 14.100,00 | |
| | INTERVENTO 04 utilizzo di beni di terzi | | | | | | |
| C.Resp.: 4 - SERVIZI ATTIVITA' ECONOMICHE, SOCIALI, ALLA PERSONA E ALLE IMPRESE | | | | | | | |
| | 280 FITTO PASSIVO FIGURATIVO DI IMMOBILI DESTINATI A SEDE ED UFFICI CIRCOSCRIZIONALI COMUNALI | 0,00 | 0,00 | 0,00 | 0,00 | 0,00 | |
| 1.01.05.06 | Totale Intervento 04 | 0,00 | 0,00 | 0,00 | 0,00 | 0,00 | |
| | INTERVENTO 06 interessi passivi e oneri finanziari diversi | | | | | | |
| C.Resp.: 4 - SERVIZI ATTIVITA' ECONOMICHE, SOCIALI, ALLA PERSONA E ALLE IMPRESE | | | | | | | |

| INTERVENTO | | Impegni ultimo esercizio chiuso | Previsioni definitive esercizio in corso | PREVISIONI DI COMPETENZA | | | Annotazioni |
|---|--|------------------------------------|---|--------------------------|----------------|------------------|-------------|
| Codice e numero | Denominazione | | | VARIAZIONI | | SOMME RISULTANTI | |
| | | | | in aumento | in diminuzione | | |
| 1 | 2 | 3 | 4 | 5 | 6 | 7 | 8 |
| | 500 INTERESSI PASSIVI COMPRESI NELLE RATE DI AMMORTAMENTO DI MUTUI ED ONERI FISCALI PER FINANZIAMENTO, ACQUISTO, COSTRUZIONE OD OPERE VARIE, RELATIVI AD IMMOBILI PATRIMONIALI ED IMPIANTI | 0,00 | 0,00 | 0,00 | 0,00 | 0,00 | |
| 1.01.05.07 | Totale Intervento 06 | 0,00 | 0,00 | 0,00 | 0,00 | 0,00 | |
| | INTERVENTO 07 imposte e tasse | | | | | | |
| C.Resp.: 4 - SERVIZI ATTIVITA' ECONOMICHE, SOCIALI, ALLA PERSONA E ALLE IMPRESE | | | | | | | |
| | 487 I.R.A.P. | 0,00 | 5.200,00 | 0,00 | 0,00 | 5.200,00 | |
| | Totale Intervento 07 | 0,00 | 5.200,00 | 0,00 | 0,00 | 5.200,00 | |
| | Totale Servizio 05 | 0,00 | 24.100,00 | 500,00 | 0,00 | 24.600,00 | |
| | SERVIZIO 06 UFFICIO TECNICO | | | | | | |
| 1.01.06.01 | INTERVENTO 01 personale | | | | | | |
| C.Resp.: 3 - SERVIZI TECNICI GESTIONALI | | | | | | | |
| | 98 INDENNITA' E RIMBORSO SPESE DI TRASPORTO PER MISSIONI DEL PERSONALE | 0,00 | 2.200,00 | 0,00 | 0,00 | 2.200,00 | |
| 1.01.06.07 | Totale Intervento 01 | 0,00 | 2.200,00 | 0,00 | 0,00 | 2.200,00 | |
| | INTERVENTO 07 imposte e tasse | | | | | | |
| C.Resp.: 3 - SERVIZI TECNICI GESTIONALI | | | | | | | |
| | 474 I.R.A.P. | 0,00 | 16.300,00 | 1.000,00 | 0,00 | 17.300,00 | |
| | Totale Intervento 07 | 0,00 | 16.300,00 | 1.000,00 | 0,00 | 17.300,00 | |
| | Totale Servizio 06 | 0,00 | 18.500,00 | 1.000,00 | 0,00 | 19.500,00 | |
| | SERVIZIO 07 ANAGRAFE, STATO CIVILE, LEVA, ELETTORALE E SERVIZIO STATISTICO | | | | | | |
| 1.01.07.01 | INTERVENTO 01 personale | | | | | | |
| C.Resp.: 1 - SERVIZI GENERALI | | | | | | | |
| | 99 INDENNITA' E RIMBORSO SPESE DI TRASPORTO PER MISSIONI DEL PERSONALE | 0,00 | 800,00 | 0,00 | 100,00 | 700,00 | |

| INTERVENTO | | Impegni ultimo esercizio chiuso | Previsioni definitive esercizio in corso | PREVISIONI DI COMPETENZA | | | Annotazioni |
|-------------------------------|---|------------------------------------|---|--------------------------|----------------|------------------|-------------|
| Codice e numero | Denominazione | | | VARIAZIONI | | SOMME RISULTANTI | |
| | | | | in aumento | in diminuzione | | |
| 1 | 2 | 3 | 4 | 5 | 6 | 7 | 8 |
| 1.01.07.05 | Totale Intervento 01 | 0,00 | 800,00 | 0,00 | 100,00 | 700,00 | |
| | INTERVENTO 05 trasferimenti | | | | | | |
| C.Resp.: 1 - SERVIZI GENERALI | | | | | | | |
| | 246 QUOTA PARTE DEL 10% DEI DIRITTI DI STATO CIVILE DA VERSARE AL FONDO DI CUI ALLA L.R. 10/98 | 0,00 | 0,00 | 0,00 | 0,00 | 0,00 | |
| 1.01.07.07 | Totale Intervento 05 | 0,00 | 0,00 | 0,00 | 0,00 | 0,00 | |
| | INTERVENTO 07 imposte e tasse | | | | | | |
| C.Resp.: 1 - SERVIZI GENERALI | | | | | | | |
| | 476 I.R.A.P. | 0,00 | 2.450,00 | 0,00 | 50,00 | 2.400,00 | |
| | Totale Intervento 07 | 0,00 | 2.450,00 | 0,00 | 50,00 | 2.400,00 | |
| | Totale Servizio 07 | 0,00 | 3.250,00 | 0,00 | 150,00 | 3.100,00 | |
| | SERVIZIO 08 ALTRI SERVIZI GENERALI | | | | | | |
| 1.01.08.01 | INTERVENTO 01 personale | | | | | | |
| C.Resp.: 1 - SERVIZI GENERALI | | | | | | | |
| | 110 TRATTAMENTO DI FINE RAPPORTO PERSONALE A TEMPO DETERMINATO | 0,00 | 5.000,00 | 0,00 | 5.000,00 | 0,00 | |
| | 112 TRATTAMENTO DI FINE RAPPORTO PERSONALE A TEMPO DETERMINATO | 0,00 | 0,00 | 5.000,00 | 0,00 | 5.000,00 | |
| | 115 ASSEGNI DI PENSIONE ED INDENNITA' AL PERSONALE IN QUIESCENZA A CARICO DEL COMUNE O AD ONERE RIPARTITO | 0,00 | 0,00 | 0,00 | 0,00 | 0,00 | |
| | 116 FONDO SANITARIO INTEGRATIVO SANIFONDS | 0,00 | 4.500,00 | 0,00 | 0,00 | 4.500,00 | |
| | 2661 QUOTE DI PENSIONE CPDEL AD ONERE RIPARTITO A CARICO | 0,00 | 0,00 | 0,00 | 0,00 | 0,00 | |
| 1.01.08.03 | Totale Intervento 01 | 0,00 | 9.500,00 | 5.000,00 | 5.000,00 | 9.500,00 | |
| | INTERVENTO 03 prestazioni di servizi | | | | | | |
| C.Resp.: 1 - SERVIZI GENERALI | | | | | | | |
| | 199 CANONE PER SERVIZIO ELABORAZIONE STIPENDI | 0,00 | 5.000,00 | 0,00 | 0,00 | 5.000,00 | |
| | 496 SPESE PER PAGAMENTO UTENZE A CARICO DEL COMUNE | 0,00 | 2.100,00 | 0,00 | 0,00 | 2.100,00 | |

| INTERVENTO | | Impegni ultimo esercizio chiuso | Previsioni definitive esercizio in corso | PREVISIONI DI COMPETENZA | | | Annotazioni |
|-------------------------------|---|------------------------------------|---|--------------------------|----------------|------------------|-------------|
| Codice e numero | Denominazione | | | VARIAZIONI | | SOMME RISULTANTI | |
| | | | | in aumento | in diminuzione | | |
| 1 | 2 | 3 | 4 | 5 | 6 | 7 | 8 |
| 1.01.08.07 | Totale Intervento 03 | 0,00 | 7.100,00 | 0,00 | 0,00 | 7.100,00 | |
| | INTERVENTO 07 imposte e tasse | | | | | | |
| C.Resp.: 1 - SERVIZI GENERALI | | | | | | | |
| | 469 TASSE AUTOMOBILISTICHE | 0,00 | 500,00 | 0,00 | 0,00 | 500,00 | |
| | 489 I.R.A.P. | 0,00 | 1.000,00 | 0,00 | 0,00 | 1.000,00 | |
| | 2687 IVA A DEBITO SU SERVIZI ATTIVITA' COMUNALI | 0,00 | 171.100,00 | 38.900,00 | 0,00 | 210.000,00 | |
| 1.01.08.08 | Totale Intervento 07 | 0,00 | 172.600,00 | 38.900,00 | 0,00 | 211.500,00 | |
| | INTERVENTO 08 oneri straordinari della gestione corrente | | | | | | |
| C.Resp.: 1 - SERVIZI GENERALI | | | | | | | |
| | 111 TRATTAMENTO DI FINE RAPPORTO PERSONALE A TEMPO | 0,00 | 25.000,00 | 0,00 | 25.000,00 | 0,00 | |
| | 113 TRATTAMENTO DI FINE RAPPORTO PERSONALE A TEMPO | 0,00 | 0,00 | 0,00 | 0,00 | 0,00 | |
| 1.01.08.11 | Totale Intervento 08 | 0,00 | 25.000,00 | 0,00 | 25.000,00 | 0,00 | |
| | INTERVENTO 11 fondo di riserva | | | | | | |
| C.Resp.: 1 - SERVIZI GENERALI | | | | | | | |
| | 2705 FONDO DI RISERVA ORDINARIO | 0,00 | 43.000,00 | 27.000,00 | 0,00 | 70.000,00 | |
| | 2710 FONDO DI RISERVA PER LE SPESE IMPREVISTE | 0,00 | 0,00 | 0,00 | 0,00 | 0,00 | |
| | 2715 FONDO DI RISERVA DI CASSA | 0,00 | 0,00 | 0,00 | 0,00 | 0,00 | |
| | 2799 FONDO CREDITI DI DUBBIA E DIFFICILE ESAZIONE DI PARTE CORRENTE | 0,00 | 0,00 | 0,00 | 0,00 | 0,00 | |
| | 2799/1 FONDO CREDITI DI DUBBIA E DIFFICILE ESAZIONE DI ENTRATE TRIBUTARIE | 0,00 | 85.000,00 | 50.000,00 | 0,00 | 135.000,00 | |
| | 2799/2 FONDO CREDITI DI DUBBIA E DIFFICILE ESAZIONE DI PROVENTI SUI SERVIZI | 0,00 | 123.000,00 | 0,00 | 9.000,00 | 114.000,00 | |
| | 2799/3 FONDO CREDITI DI DUBBIA E DIFFICILE ESAZIONE DI PROVENTI SUI BENI | 0,00 | 11.000,00 | 0,00 | 0,00 | 11.000,00 | |
| | Totale Intervento 11 | 0,00 | 262.000,00 | 77.000,00 | 9.000,00 | 330.000,00 | |
| | Totale Servizio 08 | 0,00 | 476.200,00 | 120.900,00 | 39.000,00 | 558.100,00 | |
| | Totale Funzione 01 | 0,00 | 725.650,00 | 134.400,00 | 51.450,00 | 808.600,00 | |

| INTERVENTO | | Impegni ultimo esercizio chiuso | Previsioni definitive esercizio in corso | PREVISIONI DI COMPETENZA | | | Annotazioni |
|---|---|---------------------------------|--|--------------------------|----------------|------------------|-------------|
| Codice e numero | Denominazione | | | VARIAZIONI | | SOMME RISULTANTI | |
| | | | | in aumento | in diminuzione | | |
| 1 | 2 | 3 | 4 | 5 | 6 | 7 | 8 |
| | FUNZIONE 03 POLIZIA LOCALE | | | | | | |
| | SERVIZIO 01 POLIZIA MUNICIPALE | | | | | | |
| 1.03.01.01 | INTERVENTO 01 personale | | | | | | |
| C.Resp.: 1 - SERVIZI GENERALI | | | | | | | |
| | 100 INDENNITA' E RIMBORSO SPESE DI TRASPORTO PER MISSIONI DEL PERSONALE | 0,00 | 0,00 | 0,00 | 0,00 | 0,00 | |
| 1.03.01.07 | Totale Intervento 01 | 0,00 | 0,00 | 0,00 | 0,00 | 0,00 | |
| | INTERVENTO 07 imposte e tasse | | | | | | |
| C.Resp.: 1 - SERVIZI GENERALI | | | | | | | |
| | 477 I.R.A.P. | 0,00 | 0,00 | 0,00 | 0,00 | 0,00 | |
| | Totale Intervento 07 | 0,00 | 0,00 | 0,00 | 0,00 | 0,00 | |
| | Totale Servizio 01 | 0,00 | 0,00 | 0,00 | 0,00 | 0,00 | |
| | Totale Funzione 03 | 0,00 | 0,00 | 0,00 | 0,00 | 0,00 | |
| | FUNZIONE 04 ISTRUZIONE PUBBLICA | | | | | | |
| | SERVIZIO 02 ISTRUZIONE ELEMENTARE | | | | | | |
| 1.04.02.01 | INTERVENTO 01 personale | | | | | | |
| C.Resp.: 4 - SERVIZI ATTIVITA' ECONOMICHE, SOCIALI, ALLA PERSONA E ALLE IMPRESE | | | | | | | |
| | 101 INDENNITA' E RIMBORSO SPESE DI TRASPORTO PER MISSIONI DEL PERSONALE | 0,00 | 0,00 | 0,00 | 0,00 | 0,00 | |
| 1.04.02.03 | Totale Intervento 01 | 0,00 | 0,00 | 0,00 | 0,00 | 0,00 | |
| | INTERVENTO 03 prestazioni di servizi | | | | | | |
| C.Resp.: 4 - SERVIZI ATTIVITA' ECONOMICHE, SOCIALI, ALLA PERSONA E ALLE IMPRESE | | | | | | | |
| | 956 SPESE PER PAGAMENTO UTENZE A CARICO DEL COMUNE | 0,00 | 3.000,00 | 0,00 | 0,00 | 3.000,00 | |
| 1.04.02.07 | Totale Intervento 03 | 0,00 | 3.000,00 | 0,00 | 0,00 | 3.000,00 | |
| | INTERVENTO 07 imposte e tasse | | | | | | |
| C.Resp.: 4 - SERVIZI ATTIVITA' ECONOMICHE, SOCIALI, ALLA PERSONA E ALLE IMPRESE | | | | | | | |

| INTERVENTO | | Impegni ultimo esercizio chiuso | Previsioni definitive esercizio in corso | PREVISIONI DI COMPETENZA | | | Annotazioni |
|---|---|------------------------------------|---|--------------------------|----------------|------------------|-------------|
| Codice e numero | Denominazione | | | VARIAZIONI | | SOMME RISULTANTI | |
| | | | | in aumento | in diminuzione | | |
| 1 | 2 | 3 | 4 | 5 | 6 | 7 | 8 |
| | 478 I.R.A.P. | 0,00 | 0,00 | 0,00 | 0,00 | 0,00 | |
| | Totale Intervento 07 | 0,00 | 0,00 | 0,00 | 0,00 | 0,00 | |
| | Totale Servizio 02 | 0,00 | 3.000,00 | 0,00 | 0,00 | 3.000,00 | |
| | SERVIZIO 03 ISTRUZIONE MEDIA | | | | | | |
| 1.04.03.06 | INTERVENTO 06 interessi passivi e oneri finanziari diversi | | | | | | |
| C.Resp.: 4 - SERVIZI ATTIVITA' ECONOMICHE, SOCIALI, ALLA PERSONA E ALLE IMPRESE | | | | | | | |
| | 1200 INTERESSI PASSIVI COMPRESI NELLE RATE DI AMMORTAMENTO DI MUTUI ED ONERI FISCALI PER FINANZIAMENTO, ACQUISTO, COSTRUZIONE ED OPERE DI MANUTENZIONE STRAORDINARIA DI IMMOBILI E RELATIVI IMPIANTI DESTINATI A SCUOLE, ISTITUTI DI ISTRUZIONE, PALESTRE | 0,00 | 0,00 | 0,00 | 0,00 | 0,00 | |
| | Totale Intervento 06 | 0,00 | 0,00 | 0,00 | 0,00 | 0,00 | |
| | Totale Servizio 03 | 0,00 | 0,00 | 0,00 | 0,00 | 0,00 | |
| | Totale Funzione 04 | 0,00 | 3.000,00 | 0,00 | 0,00 | 3.000,00 | |
| | FUNZIONE 05 FUNZIONI RELATIVE ALLA CULTURA ED AI BENI CULTURALI | | | | | | |
| | SERVIZIO 01 BIBLIOTECHE, MUSEI E PINACOTECHE | | | | | | |
| 1.05.01.01 | INTERVENTO 01 personale | | | | | | |
| C.Resp.: 4 - SERVIZI ATTIVITA' ECONOMICHE, SOCIALI, ALLA PERSONA E ALLE IMPRESE | | | | | | | |
| | 102 INDENNITA' E RIMBORSO SPESE DI TRASPORTO PER MISSIONI DEL PERSONALE | 0,00 | 750,00 | 0,00 | 100,00 | 650,00 | |
| 1.05.01.06 | Totale Intervento 01 | 0,00 | 750,00 | 0,00 | 100,00 | 650,00 | |
| | INTERVENTO 06 interessi passivi e oneri finanziari diversi | | | | | | |
| C.Resp.: 4 - SERVIZI ATTIVITA' ECONOMICHE, SOCIALI, ALLA PERSONA E ALLE IMPRESE | | | | | | | |
| | 1245 INTERESSI PASSIVI SU MUTUI | 0,00 | 0,00 | 0,00 | 0,00 | 0,00 | |

| INTERVENTO | | Impegni ultimo esercizio chiuso | Previsioni definitive esercizio in corso | PREVISIONI DI COMPETENZA | | | Annotazioni |
|---|--|---------------------------------|--|--------------------------|----------------|------------------|-------------|
| Codice e numero | Denominazione | | | VARIAZIONI | | SOMME RISULTANTI | |
| | | | | in aumento | in diminuzione | | |
| 1 | 2 | 3 | 4 | 5 | 6 | 7 | 8 |
| 1.05.01.07 | Totale Intervento 06 | 0,00 | 0,00 | 0,00 | 0,00 | 0,00 | |
| | INTERVENTO 07 imposte e tasse | | | | | | |
| C.Resp.: 4 - SERVIZI ATTIVITA' ECONOMICHE, SOCIALI, ALLA PERSONA E ALLE IMPRESE | | | | | | | |
| | 479 I.R.A.P. | 0,00 | 2.800,00 | 0,00 | 0,00 | 2.800,00 | |
| | Totale Intervento 07 | 0,00 | 2.800,00 | 0,00 | 0,00 | 2.800,00 | |
| | Totale Servizio 01 | 0,00 | 3.550,00 | 0,00 | 100,00 | 3.450,00 | |
| | Totale Funzione 05 | 0,00 | 3.550,00 | 0,00 | 100,00 | 3.450,00 | |
| | FUNZIONE 06 FUNZIONI DEL SETTORE STORTIVO E RICREATIVO | | | | | | |
| | SERVIZIO 03 MANIFESTAZIONE DIVERSI NEL SETTORE SPORTIVO E RICREATIVO | | | | | | |
| 1.06.03.06 | INTERVENTO 06 interessi passivi e oneri finanziari diversi | | | | | | |
| C.Resp.: 4 - SERVIZI ATTIVITA' ECONOMICHE, SOCIALI, ALLA PERSONA E ALLE IMPRESE | | | | | | | |
| | 2545 INTERESSI PASSIVI SU MUTUI | 0,00 | 0,00 | 0,00 | 0,00 | 0,00 | |
| | Totale Intervento 06 | 0,00 | 0,00 | 0,00 | 0,00 | 0,00 | |
| | Totale Servizio 03 | 0,00 | 0,00 | 0,00 | 0,00 | 0,00 | |
| | Totale Funzione 06 | 0,00 | 0,00 | 0,00 | 0,00 | 0,00 | |
| | FUNZIONE 07 FUNZIONI NEL CAMPO TURISTICO | | | | | | |
| | SERVIZIO 01 SERVIZI TURISTICI | | | | | | |
| 1.07.01.03 | INTERVENTO 03 prestazioni di servizi | | | | | | |
| C.Resp.: 2 - SERVIZI ECONOMICI FINANZIARI | | | | | | | |
| | 2688 RESTITUZIONE E RIMBORSO DI ENTRATE DIVERSE | 0,00 | 1.000,00 | 0,00 | 0,00 | 1.000,00 | |
| | Totale Intervento 03 | 0,00 | 1.000,00 | 0,00 | 0,00 | 1.000,00 | |
| | Totale Servizio 01 | 0,00 | 1.000,00 | 0,00 | 0,00 | 1.000,00 | |
| | Totale Funzione 07 | 0,00 | 1.000,00 | 0,00 | 0,00 | 1.000,00 | |

| INTERVENTO | | Impegni ultimo esercizio chiuso | Previsioni definitive esercizio in corso | PREVISIONI DI COMPETENZA | | | Annotazioni |
|---|---|------------------------------------|---|--------------------------|----------------|------------------|-------------|
| Codice e numero | Denominazione | | | VARIAZIONI | | SOMME RISULTANTI | |
| | | | | in aumento | in diminuzione | | |
| 1 | 2 | 3 | 4 | 5 | 6 | 7 | 8 |
| | FUNZIONE 08 FUNZIONI NEL CAMPO DELLA VIABILITA' E DEI TRASPORTI | | | | | | |
| | SERVIZIO 01 VIABILITA', CIRCOLAZIONE STRADALE E SERVIZI CONNESSI | | | | | | |
| 1.08.01.01 | INTERVENTO 01 personale | | | | | | |
| C.Resp.: 3 - SERVIZI TECNICI GESTIONALI | | | | | | | |
| | 103 INDENNITA' E RIMBORSO SPESE DI TRASPORTO PER MISSIONI DEL PERSONALE | 0,00 | 0,00 | 0,00 | 0,00 | 0,00 | |
| 1.08.01.06 | Totale Intervento 01 | 0,00 | 0,00 | 0,00 | 0,00 | 0,00 | |
| | INTERVENTO 06 interessi passivi e oneri finanziari diversi | | | | | | |
| C.Resp.: 3 - SERVIZI TECNICI GESTIONALI | | | | | | | |
| | 2285 INTERESSI PASSIVI COMPRESI NELLE RATE DI AMMORTAMENTO MUTUI ED ONERI FISCALI PER IL FINANZIAMENTO DI OPERE RELATIVE ALLA VIABILITA', ALLA ILLUMINAZIONE PUBBLICA, ECC. | 0,00 | 0,00 | 0,00 | 0,00 | 0,00 | |
| 1.08.01.07 | Totale Intervento 06 | 0,00 | 0,00 | 0,00 | 0,00 | 0,00 | |
| | INTERVENTO 07 imposte e tasse | | | | | | |
| C.Resp.: 3 - SERVIZI TECNICI GESTIONALI | | | | | | | |
| | 481 I.R.A.P. | 0,00 | 4.600,00 | 100,00 | 0,00 | 4.700,00 | |
| | Totale Intervento 07 | 0,00 | 4.600,00 | 100,00 | 0,00 | 4.700,00 | |
| | Totale Servizio 01 | 0,00 | 4.600,00 | 100,00 | 0,00 | 4.700,00 | |
| | Totale Funzione 08 | 0,00 | 4.600,00 | 100,00 | 0,00 | 4.700,00 | |
| | FUNZIONE 09 FUNZIONI RIGUARDANTI IL TERRITORIO E L'AMBIENTE | | | | | | |
| | SERVIZIO 03 SERVIZI DI PROTEZIONE CIVILE | | | | | | |
| 1.09.03.05 | INTERVENTO 05 trasferimenti | | | | | | |
| C.Resp.: 3 - SERVIZI TECNICI GESTIONALI | | | | | | | |
| | 860 SPESE PER IL SERVIZIO ANTINCENDI - CONTRIBUTO ORDINARIO | 0,00 | 0,00 | 0,00 | 0,00 | 0,00 | |
| | Totale Intervento 05 | 0,00 | 0,00 | 0,00 | 0,00 | 0,00 | |

| INTERVENTO | | Impegni ultimo esercizio chiuso | Previsioni definitive esercizio in corso | PREVISIONI DI COMPETENZA | | | Annotazioni |
|---|--|------------------------------------|---|--------------------------|----------------|------------------|-------------|
| Codice e numero | Denominazione | | | VARIAZIONI | | SOMME RISULTANTI | |
| | | | | in aumento | in diminuzione | | |
| 1 | 2 | 3 | 4 | 5 | 6 | 7 | 8 |
| | Totale Servizio 03 | 0,00 | 0,00 | 0,00 | 0,00 | 0,00 | |
| | SERVIZIO 04 SERVIZIO IDRICO INTEGRATO | | | | | | |
| 1.09.04.01 | INTERVENTO 01 personale | | | | | | |
| C.Resp.: 3 - SERVIZI TECNICI GESTIONALI | | | | | | | |
| | 104 INDENNITA' E RIMBORSO SPESE DI TRASPORTO PER MISSIONI DEL PERSONALE | 0,00 | 0,00 | 0,00 | 0,00 | 0,00 | |
| 1.09.04.04 | Totale Intervento 01 | 0,00 | 0,00 | 0,00 | 0,00 | 0,00 | |
| | INTERVENTO 04 utilizzo di beni di terzi | | | | | | |
| C.Resp.: 3 - SERVIZI TECNICI GESTIONALI | | | | | | | |
| | 1760 RIPARTO DEL CANONE O DIRITTO DELL'ENTE GESTORE DEL SERVIZIO DI DEPURAZIONE - RILEVANTE AI FINI I.V.A. | 0,00 | 400.000,00 | 0,00 | 0,00 | 400.000,00 | |
| 1.09.04.06 | Totale Intervento 04 | 0,00 | 400.000,00 | 0,00 | 0,00 | 400.000,00 | |
| | INTERVENTO 06 interessi passivi e oneri finanziari diversi | | | | | | |
| C.Resp.: 3 - SERVIZI TECNICI GESTIONALI | | | | | | | |
| | 1700 INTERESSI PASSIVI COMPRESI NELLE RATE DI AMMORTAMENTO DI MUTUI ED ONERI FISCALI PER IL FINANZIAMENTO DI COSTRUZIONE ED O PERE DI MANUTENZIONE STRAORDINARIA DI IM PIANTI IDRICI, RETI DI DISTRIBUZIONE, ECC. | 0,00 | 0,00 | 0,00 | 0,00 | 0,00 | |
| | 1765 INTERESSI PASSIVI COMPRESI NELLE RATE DI AMMORTAMENTO DI MUTUI ED ONERI FISCALI PER FINANZIAMENTO COSTRUZIONI ED OPERE DI MANUTENZIONE STRAORDINARIA DELLE RETI DELLE FOGNATURE, DEGLI IMPIANTI BIOLOGICI, DEGLI IMPIANTI DI | 0,00 | 0,00 | 0,00 | 0,00 | 0,00 | |
| 1.09.04.07 | Totale Intervento 06 | 0,00 | 0,00 | 0,00 | 0,00 | 0,00 | |
| | INTERVENTO 07 imposte e tasse | | | | | | |
| C.Resp.: 3 - SERVIZI TECNICI GESTIONALI | | | | | | | |
| | 482 I.R.A.P. | 0,00 | 2.500,00 | 100,00 | 0,00 | 2.600,00 | |

| INTERVENTO | | Impegni ultimo esercizio chiuso | Previsioni definitive esercizio in corso | PREVISIONI DI COMPETENZA | | | Annotazioni |
|---|---|------------------------------------|---|--------------------------|----------------|------------------|-------------|
| Codice e numero | Denominazione | | | VARIAZIONI | | SOMME RISULTANTI | |
| | | | | in aumento | in diminuzione | | |
| 1 | 2 | 3 | 4 | 5 | 6 | 7 | 8 |
| 1.09.04.08 | Totale Intervento 07 | 0,00 | 2.500,00 | 100,00 | 0,00 | 2.600,00 | |
| | INTERVENTO 08 oneri straordinari della gestione corrente | | | | | | |
| C.Resp.: 3 - SERVIZI TECNICI GESTIONALI | | | | | | | |
| | 1691 SPESA PER RIPIANO PERDITA SOCIETA' PARTECIPATA MEDIANTE RICAPITALIZZAZIONE | 0,00 | 0,00 | 0,00 | 0,00 | 0,00 | |
| | Totale Intervento 08 | 0,00 | 0,00 | 0,00 | 0,00 | 0,00 | |
| | Totale Servizio 04 | 0,00 | 402.500,00 | 100,00 | 0,00 | 402.600,00 | |
| | SERVIZIO 05 SERVIZIO SMALTIMENTO RIFIUTI | | | | | | |
| 1.09.05.01 | INTERVENTO 01 personale | | | | | | |
| C.Resp.: 3 - SERVIZI TECNICI GESTIONALI | | | | | | | |
| | 105 INDENNITA' E RIMBORSO SPESE DI TRASPORTO PER MISSIONI DEL PERSONALE | 0,00 | 0,00 | 0,00 | 0,00 | 0,00 | |
| 1.09.05.05 | Totale Intervento 01 | 0,00 | 0,00 | 0,00 | 0,00 | 0,00 | |
| | INTERVENTO 05 trasferimenti | | | | | | |
| C.Resp.: 3 - SERVIZI TECNICI GESTIONALI | | | | | | | |
| | 1796 AGEVOLAZIONI TARSU D.LGS. 507/93 | 0,00 | 0,00 | 0,00 | 0,00 | 0,00 | |
| 1.09.05.07 | Totale Intervento 05 | 0,00 | 0,00 | 0,00 | 0,00 | 0,00 | |
| | INTERVENTO 07 imposte e tasse | | | | | | |
| C.Resp.: 3 - SERVIZI TECNICI GESTIONALI | | | | | | | |
| | 483 I.R.A.P. | 0,00 | 100,00 | 1.400,00 | 0,00 | 1.500,00 | |
| 1.09.05.08 | Totale Intervento 07 | 0,00 | 100,00 | 1.400,00 | 0,00 | 1.500,00 | |
| | INTERVENTO 08 oneri straordinari della gestione corrente | | | | | | |
| C.Resp.: 3 - SERVIZI TECNICI GESTIONALI | | | | | | | |
| | 1799 FONDO PER MANCATO INTROITO TASSA SUI RIFIUTI(TARI) | 0,00 | 0,00 | 0,00 | 0,00 | 0,00 | |
| | Totale Intervento 08 | 0,00 | 0,00 | 0,00 | 0,00 | 0,00 | |

| INTERVENTO | | Impegni ultimo esercizio chiuso | Previsioni definitive esercizio in corso | PREVISIONI DI COMPETENZA | | | Annotazioni |
|---|---|------------------------------------|---|--------------------------|----------------|------------------|-------------|
| Codice e numero | Denominazione | | | VARIAZIONI | | SOMME RISULTANTI | |
| | | | | in aumento | in diminuzione | | |
| 1 | 2 | 3 | 4 | 5 | 6 | 7 | 8 |
| | Totale Servizio 05 | 0,00 | 100,00 | 1.400,00 | 0,00 | 1.500,00 | |
| | SERVIZIO 06 PARCHI E SERVIZI PER LA TUTELA AMBIENTALE DEL VERDE, ALTRI SERVIZI RELATIVI AL TERRITORIO ED ALL'AMBIENTE | | | | | | |
| 1.09.06.01 | INTERVENTO 01 personale | | | | | | |
| C.Resp.: 3 - SERVIZI TECNICI GESTIONALI | | | | | | | |
| | 106 INDENNITA' E RIMBORSO SPESE DI TRASPORTO PER MISSIONI DEL PERSONALE | 0,00 | 0,00 | 0,00 | 0,00 | 0,00 | |
| 1.09.06.02 | Totale Intervento 01 | 0,00 | 0,00 | 0,00 | 0,00 | 0,00 | |
| | INTERVENTO 02 acquisto di beni di consumo e/o materie prime | | | | | | |
| C.Resp.: 3 - SERVIZI TECNICI GESTIONALI | | | | | | | |
| | 2570 SPESE PER LA FESTA DEGLI ALBERI SPESE PER GLI INTERVENTI | 0,00 | 0,00 | 0,00 | 0,00 | 0,00 | |
| 1.09.06.03 | Totale Intervento 02 | 0,00 | 0,00 | 0,00 | 0,00 | 0,00 | |
| | INTERVENTO 03 prestazioni di servizi | | | | | | |
| C.Resp.: 3 - SERVIZI TECNICI GESTIONALI | | | | | | | |
| | 1960 SPESE PER PAGAMENTO UTENZE A CARICO DEL COMUNE E AGEVOLAZIONI DIVERSE TRIBUTO COMUNALE SUI RIFIUTI | 0,00 | 1.000,00 | 0,00 | 0,00 | 1.000,00 | |
| 1.09.06.07 | Totale Intervento 03 | 0,00 | 1.000,00 | 0,00 | 0,00 | 1.000,00 | |
| | INTERVENTO 07 imposte e tasse | | | | | | |
| C.Resp.: 3 - SERVIZI TECNICI GESTIONALI | | | | | | | |
| | 484 I.R.A.P. | 0,00 | 2.200,00 | 0,00 | 0,00 | 2.200,00 | |
| | Totale Intervento 07 | 0,00 | 2.200,00 | 0,00 | 0,00 | 2.200,00 | |
| | Totale Servizio 06 | 0,00 | 3.200,00 | 0,00 | 0,00 | 3.200,00 | |
| | Totale Funzione 09 | 0,00 | 405.800,00 | 1.500,00 | 0,00 | 407.300,00 | |
| | FUNZIONE 10 FUNZIONI NEL SETTORE SOCIALE | | | | | | |

| INTERVENTO | | Impegni ultimo esercizio chiuso | Previsioni definitive esercizio in corso | PREVISIONI DI COMPETENZA | | | Annotazioni |
|---|--|------------------------------------|---|--------------------------|----------------|------------------|-------------|
| Codice e numero | Denominazione | | | VARIAZIONI | | SOMME RISULTANTI | |
| | | | | in aumento | in diminuzione | | |
| 1 | 2 | 3 | 4 | 5 | 6 | 7 | 8 |
| | SERVIZIO 05 SERVIZIO NECROSCOPICO E CIMITERIALE | | | | | | |
| 1.10.05.06 | INTERVENTO 06 interessi passivi e oneri finanziari diversi | | | | | | |
| C.Resp.: 3 - SERVIZI TECNICI GESTIONALI | | | | | | | |
| | 1625 INTERESSI PASSIVI COMPRESI NELLE RATE DI AMMORTAMENTO DI MUTUI ED ONERI FISCALI PER FINANZIAMENTO AMPLIAMENTO | 0,00 | 0,00 | 0,00 | 0,00 | 0,00 | |
| 1.10.05.07 | Totale Intervento 06 | 0,00 | 0,00 | 0,00 | 0,00 | 0,00 | |
| | INTERVENTO 07 imposte e tasse | | | | | | |
| C.Resp.: 3 - SERVIZI TECNICI GESTIONALI | | | | | | | |
| | 485 I.R.A.P. | 0,00 | 0,00 | 0,00 | 0,00 | 0,00 | |
| | Totale Intervento 07 | 0,00 | 0,00 | 0,00 | 0,00 | 0,00 | |
| | Totale Servizio 05 | 0,00 | 0,00 | 0,00 | 0,00 | 0,00 | |
| | Totale Funzione 10 | 0,00 | 0,00 | 0,00 | 0,00 | 0,00 | |
| | FUNZIONE 11 FUNZIONE NEL CAMPO DELLO SVILUPPO ECONOMICO | | | | | | |
| | SERVIZIO 01 AFFISSIONI E PUBBLICITA' | | | | | | |
| 1.11.01.03 | INTERVENTO 03 prestazioni di servizi | | | | | | |
| C.Resp.: 2 - SERVIZI ECONOMICI FINANZIARI | | | | | | | |
| | 1902 AGGIO IMPOSTA DI PUBBLICITA' E PUBBLICHE AFFISSIONI | 0,00 | 28.000,00 | 0,00 | 0,00 | 28.000,00 | |
| | Totale Intervento 03 | 0,00 | 28.000,00 | 0,00 | 0,00 | 28.000,00 | |
| | Totale Servizio 01 | 0,00 | 28.000,00 | 0,00 | 0,00 | 28.000,00 | |
| | SERVIZIO 05 SERVIZI RELATIVI AL COMMERCIO | | | | | | |
| 1.11.05.01 | INTERVENTO 01 personale | | | | | | |
| C.Resp.: 4 - SERVIZI ATTIVITA' ECONOMICHE, SOCIALI, ALLA PERSONA E ALLE IMPRESE | | | | | | | |
| | 108 INDENNITA' E RIMBORSO SPESE DI TRASPORTO PER MISSIONI DEL PERSONALE | 0,00 | 100,00 | 0,00 | 0,00 | 100,00 | |

| INTERVENTO | | Impegni ultimo esercizio chiuso | Previsioni definitive esercizio in corso | PREVISIONI DI COMPETENZA | | | Annotazioni |
|---|--|---------------------------------|--|--------------------------|----------------|------------------|-------------|
| Codice e numero | Denominazione | | | VARIAZIONI | | SOMME RISULTANTI | |
| | | | | in aumento | in diminuzione | | |
| 1 | 2 | 3 | 4 | 5 | 6 | 7 | 8 |
| 1.11.05.07 | Totale Intervento 01 | 0,00 | 100,00 | 0,00 | 0,00 | 100,00 | |
| | INTERVENTO 07 imposte e tasse | | | | | | |
| C.Resp.: 4 - SERVIZI ATTIVITA' ECONOMICHE, SOCIALI, ALLA PERSONA E ALLE IMPRESE | | | | | | | |
| | 488 I.R.A.P. | 0,00 | 4.200,00 | 0,00 | 0,00 | 4.200,00 | |
| | Totale Intervento 07 | 0,00 | 4.200,00 | 0,00 | 0,00 | 4.200,00 | |
| | Totale Servizio 05 | 0,00 | 4.300,00 | 0,00 | 0,00 | 4.300,00 | |
| | Totale Funzione 11 | 0,00 | 32.300,00 | 0,00 | 0,00 | 32.300,00 | |
| | FUNZIONE 12 FUNZIONI RELATIVE A SERVIZI PRODUTTIVI | | | | | | |
| | SERVIZIO 06 ALTRI SERVIZI PRODUTTIVI | | | | | | |
| 1.12.06.07 | INTERVENTO 07 imposte e tasse | | | | | | |
| C.Resp.: 4 - SERVIZI ATTIVITA' ECONOMICHE, SOCIALI, ALLA PERSONA E ALLE IMPRESE | | | | | | | |
| | 480 I.R.A.P. | 0,00 | 0,00 | 0,00 | 0,00 | 0,00 | |
| | Totale Intervento 07 | 0,00 | 0,00 | 0,00 | 0,00 | 0,00 | |
| | Totale Servizio 06 | 0,00 | 0,00 | 0,00 | 0,00 | 0,00 | |
| | Totale Funzione 12 | 0,00 | 0,00 | 0,00 | 0,00 | 0,00 | |
| | Totale Titolo 01 | 0,00 | 1.175.900,00 | 136.000,00 | 51.550,00 | 1.260.350,00 | |

| INTERVENTO | | Impegni ultimo esercizio chiuso | Previsioni definitive esercizio in corso | PREVISIONI DI COMPETENZA | | | Annotazioni |
|---|---|------------------------------------|---|--------------------------|----------------|------------------|-------------|
| Codice e numero | Denominazione | | | VARIAZIONI | | SOMME RISULTANTI | |
| | | | | in aumento | in diminuzione | | |
| 1 | 2 | 3 | 4 | 5 | 6 | 7 | 8 |
| | TITOLO 03 SPESE PER RIMBORSO DI PRESTITI | | | | | | |
| | FUNZIONE 01 FUNZIONI GENERALI DI AMMINISTRAZIONE, DI GESTIONE E DI CONTROLLO | | | | | | |
| | SERVIZIO 03 GESTIONE ECONOMICA FINANZIARIA PROVVEDITORATO E CONTROLLO DI GESTIONE | | | | | | |
| 3.01.03.01 | INTERVENTO 01 Rimborso per anticipazioni dicassa | | | | | | |
| C.Resp.: 2 - SERVIZI ECONOMICI FINANZIARI | | | | | | | |
| | 4053 RIMBORSO ANTICIPAZIONE | 0,00 | 1.000.000,00 | 0,00 | 0,00 | 1.000.000,00 | |
| 3.01.03.03 | Totale Intervento 01 | 0,00 | 1.000.000,00 | 0,00 | 0,00 | 1.000.000,00 | |
| | INTERVENTO 03 Rimborso di quota capitale dimutui e prestiti | | | | | | |
| C.Resp.: 2 - SERVIZI ECONOMICI FINANZIARI | | | | | | | |
| | 4050 RATE PER ESTINZIONE DI MUTUI ASSUNTI PER FINANZIAMENTO DI OPERE PUBBLICHE | 0,00 | 0,00 | 0,00 | 0,00 | 0,00 | |
| | 4055 SPESA PER ESTINZIONE ANTICIPATA MUTUI | 0,00 | 0,00 | 0,00 | 0,00 | 0,00 | |
| 3.01.03.05 | Totale Intervento 03 | 0,00 | 0,00 | 0,00 | 0,00 | 0,00 | |
| | INTERVENTO 05 Rimborso di quota capitale didebiti pluriennali | | | | | | |
| C.Resp.: 2 - SERVIZI ECONOMICI FINANZIARI | | | | | | | |
| | 4051 SPESA PER ESTINZIONE ANTICIPATA MUTUI | 0,00 | 0,00 | 0,00 | 0,00 | 0,00 | |
| | 4052 GIRO INTERNO PER ESTINZIONE ANTICIPATA MUTUI PAT | 0,00 | 87.200,00 | 0,00 | 0,00 | 87.200,00 | |
| | 4054 RIMBORSO DI QUOTA CAPITALE DI MUTUI E PRESTITI | 0,00 | 0,00 | 0,00 | 0,00 | 0,00 | |
| | Totale Intervento 05 | 0,00 | 87.200,00 | 0,00 | 0,00 | 87.200,00 | |
| | Totale Servizio 03 | 0,00 | 1.087.200,00 | 0,00 | 0,00 | 1.087.200,00 | |
| | Totale Funzione 01 | 0,00 | 1.087.200,00 | 0,00 | 0,00 | 1.087.200,00 | |
| | Totale Titolo 03 | 0,00 | 1.087.200,00 | 0,00 | 0,00 | 1.087.200,00 | |

Allegato B3

Responsabile: Carli Lorenzo

| RISORSA | | Accertamenti ultimo esercizio chiuso | Previsioni definitive esercizio in corso | PREVISIONI DI COMPETENZA | | | Annotazioni |
|---|---|---|---|--------------------------|----------------|------------------|-------------|
| Codice e numero | Denominazione | | | VARIAZIONI | | SOMME RISULTANTI | |
| | | | | in aumento | in diminuzione | | |
| 1 | 2 | 3 | 4 | 5 | 6 | 7 | 8 |
| | TITOLO 03 ENTRATE EXTRA TRIBUTARIE | | | | | | |
| | CATEGORIA 01 PROVENTI DEI SERVIZI PUBBLICI | | | | | | |
| 3.01.0735 | RISORSA 0735 RISORSA 735 - RISORSE DELLA GESTIONE DEL SERVIZIO: URBANISTICA E GESTIONE DEL TERRITORIO | | | | | | |
| C.Resp.: 3 - SERVIZI TECNICI GESTIONALI | | | | | | | |
| | 351 SANZIONI AMMINISTRATIVE IN MATERIA URBANISTICA | 0,00 | 30.000,00 | 0,00 | 20.000,00 | 10.000,00 | |
| | Totale Risorsa 0735 | 0,00 | 30.000,00 | 0,00 | 20.000,00 | 10.000,00 | |
| | Totale Categoria 01 | 0,00 | 30.000,00 | 0,00 | 20.000,00 | 10.000,00 | |
| | CATEGORIA 02 PROVENTI DEI BENI DELL'ENTE | | | | | | |
| 3.02.0975 | RISORSA 0975 RISORSA 975-CANONE OCCUPAZIONE SPAZI ED AREE PUBBLICHE | | | | | | |
| C.Resp.: 4 - SERVIZI ATTIVITA' ECONOMICHE, SOCIALI, ALLA PERSONA E ALLE IMPRESE | | | | | | | |
| | 498/2 C.O.S.A.P. PERMANENTE | 0,00 | 7.000,00 | 0,00 | 0,00 | 7.000,00 | |
| | Totale Risorsa 0975 | 0,00 | 7.000,00 | 0,00 | 0,00 | 7.000,00 | |
| 3.02.0980 | RISORSA 0980 RISORSA 980-PROVENTI DALLA GESTIONE DI BENI DIVERSI | | | | | | |
| C.Resp.: 3 - SERVIZI TECNICI GESTIONALI | | | | | | | |
| | 503 PROVENTI DA CONCESSIONE SU BENI | 0,00 | 53.000,00 | 0,00 | 40.500,00 | 12.500,00 | |
| | 523 ENTRATE DERIVANTI DA SCAVI E RIPRISTINI PER STRADA IN LOC. MALA | 0,00 | 0,00 | 0,00 | 0,00 | 0,00 | |
| | Totale Risorsa 0980 | 0,00 | 53.000,00 | 0,00 | 40.500,00 | 12.500,00 | |
| | Totale Categoria 02 | 0,00 | 60.000,00 | 0,00 | 40.500,00 | 19.500,00 | |
| | Totale Titolo 03 | 0,00 | 90.000,00 | 0,00 | 60.500,00 | 29.500,00 | |

| INTERVENTO | | Impegni ultimo esercizio chiuso | Previsioni definitive esercizio in corso | PREVISIONI DI COMPETENZA | | | Annotazioni |
|---|--|---------------------------------|--|--------------------------|----------------|------------------|-------------|
| Codice e numero | Denominazione | | | VARIAZIONI | | SOMME RISULTANTI | |
| | | | | in aumento | in diminuzione | | |
| 1 | 2 | 3 | 4 | 5 | 6 | 7 | 8 |
| | TITOLO 01 SPESE CORRENTI | | | | | | |
| | FUNZIONE 01 FUNZIONI GENERALI DI AMMINISTRAZIONE, DI GESTIONE E DI CONTROLLO | | | | | | |
| | SERVIZIO 02 SEGRETERIA GENERALE, PERSONALE ORGANIZZAZIONE E PROGRAMMAZIONE | | | | | | |
| 1.01.02.03 | INTERVENTO 03 prestazioni di servizi | | | | | | |
| C.Resp.: 1 - SERVIZI GENERALI | | | | | | | |
| | 145 MANUTENZIONE ORDINARIA DEGLI STABILI E RELATIVI IMPIANTI ADIBITI A SEDE DI UFFICI E SERVIZI GENERALI | 0,00 | 3.000,00 | 0,00 | 0,00 | 3.000,00 | |
| | 155 RISCALDAMENTO, SPESE TELEFONICHE, ILLUMINAZIONE, ECC. DEI LOCALI, DEGLI UFFICI E DEI | 0,00 | 0,00 | 0,00 | 0,00 | 0,00 | |
| | 155/1 UTENZA GAS METANO | 0,00 | 2.000,00 | 0,00 | 0,00 | 2.000,00 | |
| | 155/2 UTENZE ENERGIA ELETTRICA | 0,00 | 16.000,00 | 0,00 | 0,00 | 16.000,00 | |
| | 155/3 UTENZE TELEFONIA FISSA | 0,00 | 8.500,00 | 0,00 | 0,00 | 8.500,00 | |
| | 155/4 UTENZE TELEFONIA MOBILE | 0,00 | 2.500,00 | 0,00 | 0,00 | 2.500,00 | |
| | 155/5 MANUTENZIONE IMPIANTI TERMICI CON ASSUNZIONE TERZO RESPONSABILE | 0,00 | 8.500,00 | 0,00 | 0,00 | 8.500,00 | |
| | 155/6 SERVIZIO DI VIDEOSORVEGLIANZA | 0,00 | 11.500,00 | 500,00 | 0,00 | 12.000,00 | |
| | 155/106 FPV-SERVIZIO DI | 0,00 | 0,00 | 0,00 | 0,00 | 0,00 | |
| | 158 CANONE APPALTO SERVIZIO PULIZIA STABILI ADIBITI A SERVIZI PUBBLICI | 0,00 | 52.000,00 | 0,00 | 0,00 | 52.000,00 | |
| | 181 SPESE MANUTENZIONE ORDINARIA E RIPARAZIONE DI ALTRI BENI | 0,00 | 1.300,00 | 1.200,00 | 0,00 | 2.500,00 | |
| | Totale Intervento 03 | 0,00 | 105.300,00 | 1.700,00 | 0,00 | 107.000,00 | |
| | Totale Servizio 02 | 0,00 | 105.300,00 | 1.700,00 | 0,00 | 107.000,00 | |
| | SERVIZIO 05 GESTIONE DEI BENI DEMANIALI E PATRIMONIALI | | | | | | |
| 1.01.05.02 | INTERVENTO 02 acquisto di beni di consumo e/o materie prime | | | | | | |
| C.Resp.: 4 - SERVIZI ATTIVITA' ECONOMICHE, SOCIALI, ALLA PERSONA E ALLE IMPRESE | | | | | | | |

| INTERVENTO | | Impegni ultimo esercizio chiuso | Previsioni definitive esercizio in corso | PREVISIONI DI COMPETENZA | | | Annotazioni |
|---|---|------------------------------------|---|--------------------------|----------------|------------------|-------------|
| Codice e numero | Denominazione | | | VARIAZIONI | | SOMME RISULTANTI | |
| | | | | in aumento | in diminuzione | | |
| 1 | 2 | 3 | 4 | 5 | 6 | 7 | 8 |
| | 490 MANUTENZIONE ORDINARIA DI IMMOBILI PATRIMONIALI (ESCLUSI I BOSCHI ED I FONDI RUSTICI) E RELATIVI IMPIANTI | 0,00 | 0,00 | 0,00 | 0,00 | 0,00 | |
| 1.01.05.03 | Totale Intervento 02 | 0,00 | 0,00 | 0,00 | 0,00 | 0,00 | |
| | INTERVENTO 03 prestazioni di servizi | | | | | | |
| C.Resp.: 3 - SERVIZI TECNICI GESTIONALI | | | | | | | |
| | 502 EMERGENZA COVID 19-SERVIZI DI SANIFICAZIONE | 0,00 | 5.000,00 | 0,00 | 5.000,00 | 0,00 | |
| C.Resp.: 4 - SERVIZI ATTIVITA' ECONOMICHE, SOCIALI, ALLA PERSONA E ALLE IMPRESE | | | | | | | |
| | 492 MANUTENZIONE ORDINARIA DI IMMOBILI PATRIMONIALI E RELATIVI IMPIANTI | 0,00 | 10.000,00 | 5.000,00 | 0,00 | 15.000,00 | |
| | 570 MANUTENZIONE ORDINARIA E CONSERVAZIONE DEGLI EDIFICI PARROCCHIALI ATTINENTI AL CULTO | 0,00 | 0,00 | 0,00 | 0,00 | 0,00 | |
| | 1431 SPESE PER LA GESTIONE DELL'AMBULATORIO MEDICO-INFERMIERISTICO | 0,00 | 1.000,00 | 0,00 | 0,00 | 1.000,00 | |
| | Totale Intervento 03 | 0,00 | 16.000,00 | 5.000,00 | 5.000,00 | 16.000,00 | |
| | Totale Servizio 05 | 0,00 | 16.000,00 | 5.000,00 | 5.000,00 | 16.000,00 | |
| | SERVIZIO 06 UFFICIO TECNICO | | | | | | |
| 1.01.06.02 | INTERVENTO 02 acquisto di beni di consumo e/o materie prime | | | | | | |
| C.Resp.: 3 - SERVIZI TECNICI GESTIONALI | | | | | | | |
| | 340 SPESE PER IL SERVIZIO TECNICO E PER IL SERVIZIO DI VIGILANZA ED ASSISTENZA TECNICA. | 0,00 | 3.000,00 | 0,00 | 0,00 | 3.000,00 | |
| | 345 SPESE PER AUTOVETTURE ED ALTRI AUTOMEZZI PER IL SERVIZIO TECNICO | 0,00 | 1.000,00 | 0,00 | 0,00 | 1.000,00 | |
| 1.01.06.03 | Totale Intervento 02 | 0,00 | 4.000,00 | 0,00 | 0,00 | 4.000,00 | |
| | INTERVENTO 03 prestazioni di servizi | | | | | | |
| C.Resp.: 3 - SERVIZI TECNICI GESTIONALI | | | | | | | |
| | 156 RISCALDAMENTO, SPESE TELEFONICHE, PULIZIA, ILLUMINAZIONE ECC. DEI LOCALI | 0,00 | 0,00 | 0,00 | 0,00 | 0,00 | |
| | 156/1 UTENZE GAS METANO | 0,00 | 0,00 | 0,00 | 0,00 | 0,00 | |

| INTERVENTO | | Impegni ultimo esercizio chiuso | Previsioni definitive esercizio in corso | PREVISIONI DI COMPETENZA | | | Annotazioni |
|---|--|------------------------------------|---|--------------------------|----------------|------------------|-------------|
| Codice e numero | Denominazione | | | VARIAZIONI | | SOMME RISULTANTI | |
| | | | | in aumento | in diminuzione | | |
| 1 | 2 | 3 | 4 | 5 | 6 | 7 | 8 |
| | 156/2 UTENZE ENERGIA ELETTRICA | 0,00 | 0,00 | 0,00 | 0,00 | 0,00 | |
| | 156/3 UTENZE TELEFONIA MOBILE | 0,00 | 2.000,00 | 500,00 | 0,00 | 2.500,00 | |
| | 156/4 SPESE DI PULIZIA | 0,00 | 3.100,00 | 0,00 | 0,00 | 3.100,00 | |
| | 156/5 SPESE CONDOMINIALI | 0,00 | 0,00 | 0,00 | 0,00 | 0,00 | |
| | 335 SPESE PER PERIZIE, COLLAUDI, SOPRALLUOGHI, STUDI E PROGETTAZIONI, CONTABILITA' E LAVORI, CONSULENZE TECNICHE, | 0,00 | 10.000,00 | 0,00 | 0,00 | 10.000,00 | |
| | 335/100 FPV-SPESE PER PERIZIE, COLLAUDI, SOPRALLUOGHI, STUDI E PROGETTAZIONI, CONTABILITA' E LAVORI, CONSULENZE TECNICHE, | 0,00 | 0,00 | 0,00 | 0,00 | 0,00 | |
| | 346 SERVIZI DI OFFICINA PER AUTOVETTURE ED ALTRI AUTOMEZZI PER IL SERVIZIO TECNICO | 0,00 | 3.000,00 | 500,00 | 0,00 | 3.500,00 | |
| 1.01.06.05 | Totale Intervento 03 | 0,00 | 18.100,00 | 1.000,00 | 0,00 | 19.100,00 | |
| | INTERVENTO 05 trasferimenti | | | | | | |
| C.Resp.: 3 - SERVIZI TECNICI GESTIONALI | | | | | | | |
| | 390 SPESE PER CONTRIBUTO ANAC | 0,00 | 2.000,00 | 0,00 | 1.000,00 | 1.000,00 | |
| | Totale Intervento 05 | 0,00 | 2.000,00 | 0,00 | 1.000,00 | 1.000,00 | |
| | Totale Servizio 06 | 0,00 | 24.100,00 | 1.000,00 | 1.000,00 | 24.100,00 | |
| | SERVIZIO 08 ALTRI SERVIZI GENERALI | | | | | | |
| 1.01.08.02 | INTERVENTO 02 acquisto di beni di consumo e/o materie prime | | | | | | |
| C.Resp.: 1 - SERVIZI GENERALI | | | | | | | |
| | 138 ACQUISTI PER ATTUAZIONE DEL D.LGS. 81/2008 | 0,00 | 1.000,00 | 0,00 | 0,00 | 1.000,00 | |
| 1.01.08.03 | Totale Intervento 02 | 0,00 | 1.000,00 | 0,00 | 0,00 | 1.000,00 | |
| | INTERVENTO 03 prestazioni di servizi | | | | | | |
| C.Resp.: 1 - SERVIZI GENERALI | | | | | | | |
| | 137 SPESE PER ATTUAZIONE DEL D.LGS. 81/2008 | 0,00 | 8.500,00 | 0,00 | 0,00 | 8.500,00 | |
| | 137/100 FPV-SPESE PER ATTUAZIONE DEL D.LGS. 81/2008 | 0,00 | 0,00 | 0,00 | 0,00 | 0,00 | |

| INTERVENTO | | Impegni ultimo esercizio chiuso | Previsioni definitive esercizio in corso | PREVISIONI DI COMPETENZA | | | Annotazioni |
|---|--|------------------------------------|---|--------------------------|----------------|------------------|-------------|
| Codice e numero | Denominazione | | | VARIAZIONI | | SOMME RISULTANTI | |
| | | | | in aumento | in diminuzione | | |
| 1 | 2 | 3 | 4 | 5 | 6 | 7 | 8 |
| | 140 SPESE A CARICO DEL COMUNE PER SERVIZIO ISPETTIVO, INCHIESTE, VERIFICHE, ECC. | 0,00 | 100,00 | 0,00 | 0,00 | 100,00 | |
| | Totale Intervento 03 | 0,00 | 8.600,00 | 0,00 | 0,00 | 8.600,00 | |
| | Totale Servizio 08 | 0,00 | 9.600,00 | 0,00 | 0,00 | 9.600,00 | |
| | Totale Funzione 01 | 0,00 | 155.000,00 | 7.700,00 | 6.000,00 | 156.700,00 | |
| | FUNZIONE 04 ISTRUZIONE PUBBLICA | | | | | | |
| | SERVIZIO 01 SCUOLA MATERNA | | | | | | |
| 1.04.01.02 | INTERVENTO 02 acquisto di beni di consumo e/o materie prime | | | | | | |
| C.Resp.: 4 - SERVIZI ATTIVITA' ECONOMICHE, SOCIALI, ALLA PERSONA E ALLE IMPRESE | | | | | | | |
| | 963 ACQUISTO DI BENI DIVERSI PER FUNZIONAMENTO SERVIZIO | 0,00 | 4.000,00 | 0,00 | 2.000,00 | 2.000,00 | |
| 1.04.01.03 | Totale Intervento 02 | 0,00 | 4.000,00 | 0,00 | 2.000,00 | 2.000,00 | |
| | INTERVENTO 03 prestazioni di servizi | | | | | | |
| C.Resp.: 4 - SERVIZI ATTIVITA' ECONOMICHE, SOCIALI, ALLA PERSONA E ALLE IMPRESE | | | | | | | |
| | 960/1 UTENZE ENERGIA ELETTRICA | 0,00 | 0,00 | 0,00 | 0,00 | 0,00 | |
| | 960/2 SPESE MANUTENZIONE ORDINARIA E RIPARAZIONE DI MOBILI E ARREDI | 0,00 | 4.000,00 | 0,00 | 0,00 | 4.000,00 | |
| | Totale Intervento 03 | 0,00 | 4.000,00 | 0,00 | 0,00 | 4.000,00 | |
| | Totale Servizio 01 | 0,00 | 8.000,00 | 0,00 | 2.000,00 | 6.000,00 | |
| | SERVIZIO 02 ISTRUZIONE ELEMENTARE | | | | | | |
| 1.04.02.02 | INTERVENTO 02 acquisto di beni di consumo e/o materie prime | | | | | | |
| C.Resp.: 4 - SERVIZI ATTIVITA' ECONOMICHE, SOCIALI, ALLA PERSONA E ALLE IMPRESE | | | | | | | |
| | 950/1 ACQUISTI DI BENI DIVERSI PER FUNZIONAMENTO SERVIZIO | 0,00 | 4.000,00 | 0,00 | 0,00 | 4.000,00 | |
| | 954 EMERGENZA COVID 19-ACQUISTO MATERIALE | 0,00 | 2.500,00 | 0,00 | 500,00 | 2.000,00 | |
| 1.04.02.03 | Totale Intervento 02 | 0,00 | 6.500,00 | 0,00 | 500,00 | 6.000,00 | |
| | INTERVENTO 03 prestazioni di servizi | | | | | | |

| INTERVENTO | | Impegni ultimo esercizio chiuso | Previsioni definitive esercizio in corso | PREVISIONI DI COMPETENZA | | | Annotazioni |
|---|--|---------------------------------|--|--------------------------|----------------|------------------|-------------|
| Codice e numero | Denominazione | | | VARIAZIONI | | SOMME RISULTANTI | |
| | | | | in aumento | in diminuzione | | |
| 1 | 2 | 3 | 4 | 5 | 6 | 7 | 8 |
| C.Resp.: 4 - SERVIZI ATTIVITA' ECONOMICHE, SOCIALI, ALLA PERSONA E ALLE IMPRESE | | | | | | | |
| | 951 SERVIZI PER IL FUNZIONAMENTO DELLE SCUOLE ELEMENTARI STATALI | 0,00 | 0,00 | 0,00 | 0,00 | 0,00 | |
| | 951/1 UTENZE GAS METANO | 0,00 | 31.000,00 | 0,00 | 0,00 | 31.000,00 | |
| | 951/2 UTENZE ENERGIA ELETTRICA | 0,00 | 19.000,00 | 0,00 | 0,00 | 19.000,00 | |
| | 951/3 UTENZE TELEFONIA FISSA | 0,00 | 3.000,00 | 0,00 | 0,00 | 3.000,00 | |
| | 951/4 SPESE MANUTENZIONE ORDINARIA E RIPARAZIONE DI MOBILI E ARREDI | 0,00 | 2.000,00 | 0,00 | 0,00 | 2.000,00 | |
| | 951/5 SPESE MANUTENZIONE ORDINARIA E RIPARAZIONE IMPIANTI E MACCHINARI | 0,00 | 12.000,00 | 0,00 | 0,00 | 12.000,00 | |
| | 951/6 SPESE MANUTENZIONE ORDINARIA E RIPARAZIONE DI BENI IMMOBILI | 0,00 | 0,00 | 1.000,00 | 0,00 | 1.000,00 | |
| | 955 SERVIZI PER IL FUNZIONAMENTO DI BENI AFFIDATI A TERZI | 0,00 | 0,00 | 0,00 | 0,00 | 0,00 | |
| | 960 EMERGENZA COVID 2019-SERVIZI DI SANIFICAZIONE | 0,00 | 10.000,00 | 0,00 | 5.000,00 | 5.000,00 | |
| 1.04.02.04 | Totale Intervento 03 | 0,00 | 77.000,00 | 1.000,00 | 5.000,00 | 73.000,00 | |
| | INTERVENTO 04 utilizzo di beni di terzi | | | | | | |
| C.Resp.: 3 - SERVIZI TECNICI GESTIONALI | | | | | | | |
| | 959 AFFITTO TERRENI PER OCCUPAZIONE REALIZZAZIONE CENTRO SCOLASTICO | 0,00 | 0,00 | 0,00 | 0,00 | 0,00 | |
| | Totale Intervento 04 | 0,00 | 0,00 | 0,00 | 0,00 | 0,00 | |
| | Totale Servizio 02 | 0,00 | 83.500,00 | 1.000,00 | 5.500,00 | 79.000,00 | |
| | Totale Funzione 04 | 0,00 | 91.500,00 | 1.000,00 | 7.500,00 | 85.000,00 | |
| | FUNZIONE 05 FUNZIONI RELATIVE ALLA CULTURA ED AI BENI CULTURALI | | | | | | |
| | SERVIZIO 01 BIBLIOTECHE, MUSEI E PINACOTECHE | | | | | | |
| 1.05.01.03 | INTERVENTO 03 prestazioni di servizi | | | | | | |
| C.Resp.: 4 - SERVIZI ATTIVITA' ECONOMICHE, SOCIALI, ALLA PERSONA E ALLE IMPRESE | | | | | | | |
| | 1236 SERVIZI PER FUNZIONAMENTO BIBLIOTECA | 0,00 | 0,00 | 0,00 | 0,00 | 0,00 | |
| | 1236/1 UTENZE GAS METANO | 0,00 | 3.500,00 | 0,00 | 0,00 | 3.500,00 | |

| INTERVENTO | | Impegni ultimo esercizio chiuso | Previsioni definitive esercizio in corso | PREVISIONI DI COMPETENZA | | | Annotazioni |
|---|---|---------------------------------|--|--------------------------|----------------|------------------|-------------|
| Codice e numero | Denominazione | | | VARIAZIONI | | SOMME RISULTANTI | |
| | | | | in aumento | in diminuzione | | |
| 1 | 2 | 3 | 4 | 5 | 6 | 7 | 8 |
| | 1236/2 UTENZE ENERGIA ELETTRICA | 0,00 | 3.500,00 | 0,00 | 0,00 | 3.500,00 | |
| | 1236/3 UTENZE TELEFONIA FISSA | 0,00 | 2.000,00 | 0,00 | 0,00 | 2.000,00 | |
| | 1236/4 SPESE DI PULIZIA | 0,00 | 2.100,00 | 0,00 | 0,00 | 2.100,00 | |
| | Totale Intervento 03 | 0,00 | 11.100,00 | 0,00 | 0,00 | 11.100,00 | |
| | Totale Servizio 01 | 0,00 | 11.100,00 | 0,00 | 0,00 | 11.100,00 | |
| | SERVIZIO 02 TEATRI, ATTIVITA' CULTURALI E SERVIZI DIVERSI NEL SETTORE CULTURALE | | | | | | |
| 1.05.02.03 | INTERVENTO 03 prestazioni di servizi | | | | | | |
| C.Resp.: 4 - SERVIZI ATTIVITA' ECONOMICHE, SOCIALI, ALLA PERSONA E ALLE IMPRESE | | | | | | | |
| | 1233 SERVIZI PER IL FUNZIONAMENTO CASA COMUNITA' DI NAGO | 0,00 | 0,00 | 0,00 | 0,00 | 0,00 | |
| | 1233/1 UTENZE GAS METANO | 0,00 | 7.000,00 | 0,00 | 0,00 | 7.000,00 | |
| | 1233/2 UTENZE ENERGIA ELETTRICA | 0,00 | 2.500,00 | 0,00 | 0,00 | 2.500,00 | |
| | 1233/3 SPESE DI PULIZIA | 0,00 | 2.000,00 | 0,00 | 0,00 | 2.000,00 | |
| | Totale Intervento 03 | 0,00 | 11.500,00 | 0,00 | 0,00 | 11.500,00 | |
| | Totale Servizio 02 | 0,00 | 11.500,00 | 0,00 | 0,00 | 11.500,00 | |
| | Totale Funzione 05 | 0,00 | 22.600,00 | 0,00 | 0,00 | 22.600,00 | |
| | FUNZIONE 06 FUNZIONI DEL SETTORE STORTIVO E RICREATIVO | | | | | | |
| | SERVIZIO 02 STADIO COMUNALE, PALAZZO DELLO SPORT ED ALTRI INPIANTI | | | | | | |
| 1.06.02.02 | INTERVENTO 02 acquisto di beni di consumo e/o materie prime | | | | | | |
| C.Resp.: 3 - SERVIZI TECNICI GESTIONALI | | | | | | | |
| | 1980 ACQUISTI PER LA GESTIONE DEGLI IMPIANTI SPORTIVI, CAMPI DI CALCIO, CAMPI DI TENNIS, PALESTRE GINNICHE, PISCINE ED ALTRI IMPIANTI | 0,00 | 3.000,00 | 0,00 | 1.000,00 | 2.000,00 | |
| 1.06.02.03 | Totale Intervento 02 | 0,00 | 3.000,00 | 0,00 | 1.000,00 | 2.000,00 | |
| | INTERVENTO 03 prestazioni di servizi | | | | | | |

| INTERVENTO | | Impegni ultimo esercizio chiuso | Previsioni definitive esercizio in corso | PREVISIONI DI COMPETENZA | | | Annotazioni |
|---|---|---------------------------------|--|--------------------------|----------------|------------------|-------------|
| Codice e numero | Denominazione | | | VARIAZIONI | | SOMME RISULTANTI | |
| | | | | in aumento | in diminuzione | | |
| 1 | 2 | 3 | 4 | 5 | 6 | 7 | 8 |
| C.Resp.: 4 - SERVIZI ATTIVITA' ECONOMICHE, SOCIALI, ALLA PERSONA E ALLE IMPRESE | | | | | | | |
| | 1981 SERVIZI PER LA GESTIONE DEGLI IMPIANTI SPORTIVI, CAMPI DI CALCIO, CAMPI DI TENNIS. PALESTRE GINNICHE. PISCINE ED ALTRI IMPIANTI - PARZIALMENTE RILEVANTE AI FINI | 0,00 | 0,00 | 0,00 | 0,00 | 0,00 | |
| | 1981/1 UTENZE ENERGIA ELETTRICA - PARZIALMENTE RILEVANTE AI FINI IVA | 0,00 | 8.500,00 | 0,00 | 0,00 | 8.500,00 | |
| | 1981/2 UTENZE GAS METANO - PARZIALMENTE RILEVANTE AI FINI IVA | 0,00 | 5.000,00 | 0,00 | 0,00 | 5.000,00 | |
| | Totale Intervento 03 | 0,00 | 13.500,00 | 0,00 | 0,00 | 13.500,00 | |
| | Totale Servizio 02 | 0,00 | 16.500,00 | 0,00 | 1.000,00 | 15.500,00 | |
| | Totale Funzione 06 | 0,00 | 16.500,00 | 0,00 | 1.000,00 | 15.500,00 | |
| | FUNZIONE 07 FUNZIONI NEL CAMPO TURISTICO | | | | | | |
| | SERVIZIO 01 SERVIZI TURISTICI | | | | | | |
| 1.07.01.03 | INTERVENTO 03 prestazioni di servizi | | | | | | |
| C.Resp.: 4 - SERVIZI ATTIVITA' ECONOMICHE, SOCIALI, ALLA PERSONA E ALLE IMPRESE | | | | | | | |
| | 2521/1 UTENZE TELEFONIA MOBILE | 0,00 | 1.000,00 | 0,00 | 0,00 | 1.000,00 | |
| | 2521/2 UTENZE TELEFONICA PANNELLI INFORMATIVI | 0,00 | 2.000,00 | 0,00 | 0,00 | 2.000,00 | |
| | 2521/3 UTENZE ENERGIA ELETTRICA | 0,00 | 14.000,00 | 0,00 | 0,00 | 14.000,00 | |
| | 2521/4 UTENZE GAS METANO | 0,00 | 0,00 | 0,00 | 0,00 | 0,00 | |
| | 2522 SPESE PER ALLESTIMENTI ARREDO URBANO | 0,00 | 28.000,00 | 0,00 | 0,00 | 28.000,00 | |
| | Totale Intervento 03 | 0,00 | 45.000,00 | 0,00 | 0,00 | 45.000,00 | |
| | Totale Servizio 01 | 0,00 | 45.000,00 | 0,00 | 0,00 | 45.000,00 | |
| | Totale Funzione 07 | 0,00 | 45.000,00 | 0,00 | 0,00 | 45.000,00 | |
| | FUNZIONE 08 FUNZIONI NEL CAMPO DELLA VIABILITA' E DEI TRASPORTI | | | | | | |
| | SERVIZIO 01 VIABILITA', CIRCOLAZIONE STRADALE E SERVIZI CONNESSI | | | | | | |
| 1.08.01.02 | INTERVENTO 02 acquisto di beni di consumo e/o materie prime | | | | | | |

| INTERVENTO | | Impegni ultimo esercizio chiuso | Previsioni definitive esercizio in corso | PREVISIONI DI COMPETENZA | | | Annotazioni |
|---|---|------------------------------------|---|--------------------------|----------------|------------------|-------------|
| Codice e numero | Denominazione | | | VARIAZIONI | | SOMME RISULTANTI | |
| | | | | in aumento | in diminuzione | | |
| 1 | 2 | 3 | 4 | 5 | 6 | 7 | 8 |
| C.Resp.: 3 - SERVIZI TECNICI GESTIONALI | | | | | | | |
| | 2205 ACQUISTI PER LA MANUTENZIONE ORDINARIA DI STRADE INTERNE E ESTERNE - VIE E PIAZZE - AREE PUBBLICHE - SPESE PER ACQUISTO MATERIALE PER CANTIERE | 0,00 | 2.000,00 | 0,00 | 0,00 | 2.000,00 | |
| | 2205/1 SPESE PER CARBURANTI E | 0,00 | 6.000,00 | 2.000,00 | 0,00 | 8.000,00 | |
| | 2205/2 SPESE PER LA GESTIONE DEI PARCHEGGI A PAGAMENTO | 0,00 | 2.000,00 | 0,00 | 0,00 | 2.000,00 | |
| | 2205/3 ACQUISTI PER LA MANUTENZIONE ORDINARIA DI STRADE INTERNE E ESTERNE - VIE E PIAZZE - AREE PUBBLICHE - SPESE PER ACQUISTO MATERIALE PER CANTIERE | 0,00 | 34.000,00 | 0,00 | 10.000,00 | 24.000,00 | |
| | 2205/101 FPV-SPESE PER CARBURANTI E LUBRIFICANTI | 0,00 | 0,00 | 0,00 | 0,00 | 0,00 | |
| 1.08.01.03 | Totale Intervento 02 | 0,00 | 44.000,00 | 2.000,00 | 10.000,00 | 36.000,00 | |
| | INTERVENTO 03 prestazioni di servizi | | | | | | |
| C.Resp.: 3 - SERVIZI TECNICI GESTIONALI | | | | | | | |
| | 2206 SERVIZI PER LA MANUTENZIONE ORDINARIA DI STRADE INTERNE ED ESTERNE - VIE E PIAZZE - AREE PUBBLICHE E CANTIERE COMUNALE | 0,00 | 5.000,00 | 0,00 | 0,00 | 5.000,00 | |
| | 2206/1 SERVIZIO DI SGOMBERO NEVE | 0,00 | 15.000,00 | 0,00 | 0,00 | 15.000,00 | |
| | 2206/2 SERVIZI DI MANUTENZIONE SEGNALETICA STRADALE E IMPIANTI SEMAFORICI | 0,00 | 5.000,00 | 0,00 | 2.000,00 | 3.000,00 | |
| | 2206/3 SERVIZI DI PULIZIA STRADE COMUNALI | 0,00 | 28.000,00 | 0,00 | 0,00 | 28.000,00 | |
| | 2206/4 UTENZE ENERGIA ELETTRICA | 0,00 | 4.500,00 | 0,00 | 0,00 | 4.500,00 | |
| | 2206/5 UTENZE GAS METANO- | 0,00 | 3.000,00 | 0,00 | 0,00 | 3.000,00 | |
| | 2206/103 FPV-SERVIZI DI PULIZIA STRADE COMUNALI | 0,00 | 0,00 | 0,00 | 0,00 | 0,00 | |
| | 2207 EMERGENZA COVID 19-SERVIZI DI SANIFICAZIONE STRADE ED AREE COMUNALI | 0,00 | 10.000,00 | 0,00 | 0,00 | 10.000,00 | |
| | 2210 CIRCOLAZIONE E SEGNALETICA STRADALE | 0,00 | 0,00 | 0,00 | 0,00 | 0,00 | |
| | 2211 RINNOVO SEGNALETICA VERTICALE | 0,00 | 0,00 | 0,00 | 0,00 | 0,00 | |
| | 2227 MANUTENZIONE E SPESE GESTIONE PARCOMETRI | 0,00 | 0,00 | 0,00 | 0,00 | 0,00 | |

| INTERVENTO | | Impegni ultimo esercizio chiuso | Previsioni definitive esercizio in corso | PREVISIONI DI COMPETENZA | | | Annotazioni |
|---|---|---------------------------------|--|--------------------------|----------------|------------------|-------------|
| Codice e numero | Denominazione | | | VARIAZIONI | | SOMME RISULTANTI | |
| | | | | in aumento | in diminuzione | | |
| 1 | 2 | 3 | 4 | 5 | 6 | 7 | 8 |
| | Totale Intervento 03 | 0,00 | 70.500,00 | 0,00 | 2.000,00 | 68.500,00 | |
| | Totale Servizio 01 | 0,00 | 114.500,00 | 2.000,00 | 12.000,00 | 104.500,00 | |
| | SERVIZIO 02 ILLUMINAZIONE PUBBLICA E SERVIZI CONNESSI | | | | | | |
| 1.08.02.02 | INTERVENTO 02 acquisto di beni di consumo e/o materie prime | | | | | | |
| C.Resp.: 3 - SERVIZI TECNICI GESTIONALI | | | | | | | |
| | 2250 ACQUISTI PER LA MANUTENZIONE DEGLI IMPIANTI DELL'ILLUMINAZIONE PUBBLICA, ACQUISTO E RICAMBI LAMPADE ECC. | 0,00 | 4.000,00 | 0,00 | 0,00 | 4.000,00 | |
| 1.08.02.03 | Totale Intervento 02 | 0,00 | 4.000,00 | 0,00 | 0,00 | 4.000,00 | |
| | INTERVENTO 03 prestazioni di servizi | | | | | | |
| C.Resp.: 3 - SERVIZI TECNICI GESTIONALI | | | | | | | |
| | 2245 CONSUMO DI ENERGIA ELETTRICA PER ILLUMINAZIONE PUBBLICA | 0,00 | 95.000,00 | 0,00 | 0,00 | 95.000,00 | |
| | 2251 SERVIZI PER LA MANUTENZIONE DEGLI IMPIANTI DI ILLUMINAZIONE | 0,00 | 37.000,00 | 0,00 | 0,00 | 37.000,00 | |
| | Totale Intervento 03 | 0,00 | 132.000,00 | 0,00 | 0,00 | 132.000,00 | |
| | Totale Servizio 02 | 0,00 | 136.000,00 | 0,00 | 0,00 | 136.000,00 | |
| | Totale Funzione 08 | 0,00 | 250.500,00 | 2.000,00 | 12.000,00 | 240.500,00 | |
| | FUNZIONE 09 FUNZIONI RIGUARDANTI IL TERRITORIO E L'AMBIENTE | | | | | | |
| | SERVIZIO 01 URBANISTICA E GESTIONE DEL TERRITORIO | | | | | | |
| 1.09.01.05 | INTERVENTO 05 trasferimenti | | | | | | |
| C.Resp.: 3 - SERVIZI TECNICI GESTIONALI | | | | | | | |
| | 2686 RIMBORSO SOMME E QUOTE INDEBITE IN MATERIA URBANISTICA E AMBIENTALE | 0,00 | 0,00 | 0,00 | 0,00 | 0,00 | |
| | Totale Intervento 05 | 0,00 | 0,00 | 0,00 | 0,00 | 0,00 | |
| | Totale Servizio 01 | 0,00 | 0,00 | 0,00 | 0,00 | 0,00 | |
| | SERVIZIO 04 SERVIZIO IDRICO INTEGRATO | | | | | | |

| INTERVENTO | | Impegni ultimo esercizio chiuso | Previsioni definitive esercizio in corso | PREVISIONI DI COMPETENZA | | | Annotazioni |
|---|---|---------------------------------|--|--------------------------|----------------|------------------|-------------|
| Codice e numero | Denominazione | | | VARIAZIONI | | SOMME RISULTANTI | |
| | | | | in aumento | in diminuzione | | |
| 1 | 2 | 3 | 4 | 5 | 6 | 7 | 8 |
| 1.09.04.02 | INTERVENTO 02 acquisto di beni di consumo e/o materie prime | | | | | | |
| C.Resp.: 3 - SERVIZI TECNICI GESTIONALI | | | | | | | |
| | 1685 ACQUISTI PER LA GESTIONE DEL SERVIZIO IDRICO - RILEVANTE AI FINI I.V.A. | 0,00 | 7.900,00 | 2.300,00 | 0,00 | 10.200,00 | |
| | 1740 ACQUISTI PER IL FUNZIONAMENTO DEI COLLETTORI FOGNARI E DEPURATORI - RILEVANTE AI FINI I.V.A. | 0,00 | 2.000,00 | 0,00 | 0,00 | 2.000,00 | |
| 1.09.04.03 | Totale Intervento 02 | 0,00 | 9.900,00 | 2.300,00 | 0,00 | 12.200,00 | |
| | INTERVENTO 03 prestazioni di servizi | | | | | | |
| C.Resp.: 3 - SERVIZI TECNICI GESTIONALI | | | | | | | |
| | 1686 SERVIZI PER LA GESTIONE DEL SERVIZIO IDRICO-RILEVANTE AI FINI | 0,00 | 0,00 | 0,00 | 0,00 | 0,00 | |
| | 1686/1 SERVIZI GESTIONE DEL SERVIZIO IDRICO - RILEVANTE AI FINI IVA | 0,00 | 1.500,00 | 0,00 | 0,00 | 1.500,00 | |
| | 1686/2 SPESE PER ANALISI ACQUE - RILEVANTE AI FINI IVA | 0,00 | 8.000,00 | 0,00 | 0,00 | 8.000,00 | |
| | 1686/3 UTENZE ENERGIA ELETTRICA - RILEVANTE AI FINI IVA | 0,00 | 17.800,00 | 700,00 | 0,00 | 18.500,00 | |
| | 1686/4 UTENZE TELEFONIA MOBILE - RILEVANTE AI FINI IVA | 0,00 | 5.100,00 | 0,00 | 100,00 | 5.000,00 | |
| | 1687 SPESE PER ALLACCIAMENTO ACQUEDOTTO | 0,00 | 0,00 | 0,00 | 0,00 | 0,00 | |
| | 1688 AFFIDAMENTO A TERZI SERVIZI DI MANUTENZIONE ACQUEDOTTO COMUNALE - RILEVANTE AI FINI IVA | 0,00 | 39.000,00 | 0,00 | 0,00 | 39.000,00 | |
| | 1689 SPESE PER CONCESSIONI RILEVAZIONI IDRICHE | 0,00 | 800,00 | 0,00 | 0,00 | 800,00 | |
| | 1741 SERVIZI PER IL FUNZIONAMENTO DEI COLLETTORI FOGNARI E DEPURATORI-RILEVANTE AI FINI I.V.A. | 0,00 | 0,00 | 0,00 | 0,00 | 0,00 | |
| | 1741/1 SPESE PER LA GESTIONE DEL SERVIZIO FOGNATURA - RILEVANTE AI | 0,00 | 48.600,00 | 0,00 | 0,00 | 48.600,00 | |
| | 1741/2 UTENZE ENERGIA ELETTRICA - RILEVANTE AI FINI I.V.A. | 0,00 | 28.700,00 | 0,00 | 0,00 | 28.700,00 | |
| | 1741/3 UTENZE TELEFONIA MOBILE - RILEVANTE AI FINI I.V.A. | 0,00 | 1.000,00 | 600,00 | 0,00 | 1.600,00 | |
| 1.09.04.05 | Totale Intervento 03 | 0,00 | 150.500,00 | 1.300,00 | 100,00 | 151.700,00 | |
| | INTERVENTO 05 trasferimenti | | | | | | |
| C.Resp.: 3 - SERVIZI TECNICI GESTIONALI | | | | | | | |

| INTERVENTO | | Impegni ultimo esercizio chiuso | Previsioni definitive esercizio in corso | PREVISIONI DI COMPETENZA | | | Annotazioni |
|---|---|------------------------------------|---|--------------------------|----------------|------------------|-------------|
| Codice e numero | Denominazione | | | VARIAZIONI | | SOMME RISULTANTI | |
| | | | | in aumento | in diminuzione | | |
| 1 | 2 | 3 | 4 | 5 | 6 | 7 | 8 |
| | 1690 CONCONSO NELLE SPESE CONSORTILI PER LA GESTIONE DELL'ACQUEDOTTO INTERCOMUNALE | 0,00 | 26.000,00 | 0,00 | 0,00 | 26.000,00 | |
| | 2606 QUOTA PARTECIPAZIONE SPESE CONSORZI IRRIGUI E DI MIGLIORAMENTO FONDIARIO | 0,00 | 1.700,00 | 0,00 | 0,00 | 1.700,00 | |
| | Totale Intervento 05 | 0,00 | 27.700,00 | 0,00 | 0,00 | 27.700,00 | |
| | Totale Servizio 04 | 0,00 | 188.100,00 | 3.600,00 | 100,00 | 191.600,00 | |
| | SERVIZIO 05 SERVIZIO SMALTIMENTO RIFIUTI | | | | | | |
| 1.09.05.02 | INTERVENTO 02 acquisto di beni di consumo e/o materie prime | | | | | | |
| C.Resp.: 3 - SERVIZI TECNICI GESTIONALI | | | | | | | |
| | 1790 SPESE DIVERSE DI GESTIONE DIRETTA IN ECONOMIA DEL SERVIZIO DI NETTEZZA URBANA E INAFFIAMENTO STRADE | 0,00 | 5.000,00 | 0,00 | 0,00 | 5.000,00 | |
| 1.09.05.03 | Totale Intervento 02 | 0,00 | 5.000,00 | 0,00 | 0,00 | 5.000,00 | |
| | INTERVENTO 03 prestazioni di servizi | | | | | | |
| C.Resp.: 3 - SERVIZI TECNICI GESTIONALI | | | | | | | |
| | 1791 SPESE DIVERSE PER GESTIONE DEL SERVIZIO RACCOLTA, TRASPORTO, SMALTIMENTO RIFIUTI E SPAZZAMENTO STRADE | 0,00 | 743.500,00 | 97.500,00 | 0,00 | 841.000,00 | |
| | 1792 CANONE APPALTO SERVIZIO RACCOLTA- TRASPORTO E SMALTIMENTO R.S.U. E SPAZZAMENTO STRADE | 0,00 | 0,00 | 0,00 | 0,00 | 0,00 | |
| | 1793 CANONE RACCOLTA DIFFERENZIATA CARTA, VETRO, ALLUMINIO, PLASTICA E R.U.P. | 0,00 | 0,00 | 0,00 | 0,00 | 0,00 | |
| | 1794 SPESE AMMORTAMENTO DISCARICA | 0,00 | 0,00 | 0,00 | 0,00 | 0,00 | |
| | 1795 SPESE DIVERSE PER SERVIZIO DI SPAZZAMENTO AREE E STRADE E SVUOTAMENTO CESTINI | 0,00 | 58.000,00 | 0,00 | 58.000,00 | 0,00 | |
| | Totale Intervento 03 | 0,00 | 801.500,00 | 97.500,00 | 58.000,00 | 841.000,00 | |
| | Totale Servizio 05 | 0,00 | 806.500,00 | 97.500,00 | 58.000,00 | 846.000,00 | |
| | SERVIZIO 06 PARCHI E SERVIZI PER LA TUTELA AMBIENTALE DEL | | | | | | |

| INTERVENTO | | Impegni ultimo esercizio chiuso | Previsioni definitive esercizio in corso | PREVISIONI DI COMPETENZA | | | Annotazioni |
|---|---|---------------------------------|--|--------------------------|----------------|------------------|-------------|
| Codice e numero | Denominazione | | | VARIAZIONI | | SOMME RISULTANTI | |
| | | | | in aumento | in diminuzione | | |
| 1 | 2 | 3 | 4 | 5 | 6 | 7 | 8 |
| VERDE, ALTRI SERVIZI RELATIVI AL TERRITORIO ED ALL'AMBIENTE | | | | | | | |
| 1.09.06.02 | INTERVENTO 02 acquisto di beni di consumo e/o materie prime | | | | | | |
| C.Resp.: 3 - SERVIZI TECNICI GESTIONALI | | | | | | | |
| | 1950 MANUTENZIONE ORDINARIA DI GIARDINI, PARCHI, PASSEGGIATE PUBBLICHE, ALBERATURE STRADALI, ECC. | 0,00 | 38.000,00 | 2.000,00 | 0,00 | 40.000,00 | |
| | 1950/100 FPV-MANUTENZIONE ORDINARIA DI GIARDINI, PARCHI, PASSEGGIATE PUBBLICHE, ALBERATURE STRADALI, ECC. | 0,00 | 0,00 | 0,00 | 0,00 | 0,00 | |
| 1.09.06.03 | Totale Intervento 02 | 0,00 | 38.000,00 | 2.000,00 | 0,00 | 40.000,00 | |
| | INTERVENTO 03 prestazioni di servizi | | | | | | |
| C.Resp.: 3 - SERVIZI TECNICI GESTIONALI | | | | | | | |
| | 1949 AFFIDAMENTO A TERZI SERVIZI DI MANUTENZIONE PARCHI, GIARDINI E VERDE PUBBLICO | 0,00 | 0,00 | 0,00 | 0,00 | 0,00 | |
| | 1949/1 SPESE MANUTENZIONE DI PARCHI E GIARDINI | 0,00 | 50.000,00 | 0,00 | 0,00 | 50.000,00 | |
| | 1949/2 SERVIZI DI GABINETTI PUBBLICI - RILEVANTE AI FINI IVA | 0,00 | 20.000,00 | 0,00 | 0,00 | 20.000,00 | |
| 1.09.06.05 | Totale Intervento 03 | 0,00 | 70.000,00 | 0,00 | 0,00 | 70.000,00 | |
| | INTERVENTO 05 trasferimenti | | | | | | |
| C.Resp.: 3 - SERVIZI TECNICI GESTIONALI | | | | | | | |
| | 2605 CONTRIBUTI VARI NELLE SPESE ATTINENTI AD OPERE DI BONIFICA E DI IRRIGAZIONE | 0,00 | 0,00 | 0,00 | 0,00 | 0,00 | |
| | Totale Intervento 05 | 0,00 | 0,00 | 0,00 | 0,00 | 0,00 | |
| | Totale Servizio 06 | 0,00 | 108.000,00 | 2.000,00 | 0,00 | 110.000,00 | |
| | Totale Funzione 09 | 0,00 | 1.102.600,00 | 103.100,00 | 58.100,00 | 1.147.600,00 | |
| | FUNZIONE 10 FUNZIONI NEL SETTORE SOCIALE | | | | | | |
| | SERVIZIO 01 ASILI NIDO, SERVIZI PER L'INFANZIA E PER I MINORI | | | | | | |

| INTERVENTO | | Impegni ultimo esercizio chiuso | Previsioni definitive esercizio in corso | PREVISIONI DI COMPETENZA | | | Annotazioni |
|---|--|---------------------------------|--|--------------------------|----------------|------------------|-------------|
| Codice e numero | Denominazione | | | VARIAZIONI | | SOMME RISULTANTI | |
| | | | | in aumento | in diminuzione | | |
| 1 | 2 | 3 | 4 | 5 | 6 | 7 | 8 |
| 1.10.01.03 | INTERVENTO 03 prestazioni di servizi | | | | | | |
| C.Resp.: 4 - SERVIZI ATTIVITA' ECONOMICHE, SOCIALI, ALLA PERSONA E ALLE IMPRESE | | | | | | | |
| | 970/1 UTENZE ENERGIA ELETTRICA | 0,00 | 2.500,00 | 0,00 | 500,00 | 2.000,00 | |
| | 970/2 SPESE MANUTENZIONE ORDINARIA RIPARAZIONE DI MOBILI E ARREDI | 0,00 | 2.000,00 | 0,00 | 0,00 | 2.000,00 | |
| | Totale Intervento 03 | 0,00 | 4.500,00 | 0,00 | 500,00 | 4.000,00 | |
| | Totale Servizio 01 | 0,00 | 4.500,00 | 0,00 | 500,00 | 4.000,00 | |
| | SERVIZIO 04 ASSISTENZA, BENEFICENZA E SERVIZI DIVERSI ALLA PERSONA | | | | | | |
| 1.10.04.02 | INTERVENTO 02 acquisto di beni di consumo e/o materie prime | | | | | | |
| C.Resp.: 4 - SERVIZI ATTIVITA' ECONOMICHE, SOCIALI, ALLA PERSONA E ALLE IMPRESE | | | | | | | |
| | 985 EMERGENZA COVID 19-ACQUISTO MATERIALE | 0,00 | 6.000,00 | 0,00 | 2.000,00 | 4.000,00 | |
| 1.10.04.03 | Totale Intervento 02 | 0,00 | 6.000,00 | 0,00 | 2.000,00 | 4.000,00 | |
| | INTERVENTO 03 prestazioni di servizi | | | | | | |
| C.Resp.: 4 - SERVIZI ATTIVITA' ECONOMICHE, SOCIALI, ALLA PERSONA E ALLE IMPRESE | | | | | | | |
| | 2111 SERVIZI PER IL FUNZIONAMENTO DEI CENTRI SOCIALI | 0,00 | 0,00 | 0,00 | 0,00 | 0,00 | |
| | 2111/1 UTENZE ENERGIA ELETTRICA | 0,00 | 1.000,00 | 0,00 | 0,00 | 1.000,00 | |
| | 2111/2 UTENZE GAS METANO | 0,00 | 1.500,00 | 0,00 | 0,00 | 1.500,00 | |
| | Totale Intervento 03 | 0,00 | 2.500,00 | 0,00 | 0,00 | 2.500,00 | |
| | Totale Servizio 04 | 0,00 | 8.500,00 | 0,00 | 2.000,00 | 6.500,00 | |
| | SERVIZIO 05 SERVIZIO NECROSCOPICO E CIMITERIALE | | | | | | |
| 1.10.05.02 | INTERVENTO 02 acquisto di beni di consumo e/o materie prime | | | | | | |
| C.Resp.: 3 - SERVIZI TECNICI GESTIONALI | | | | | | | |
| | 1615 SPESE PER CIMITERI E SERVIZIO NECROSCOPICO | 0,00 | 1.500,00 | 0,00 | 500,00 | 1.000,00 | |
| | 1620 SPESE DIVERSE GESTIONE DIRETTA IN ECONOMIA TRASPORTI FUNEBRI | 0,00 | 0,00 | 0,00 | 0,00 | 0,00 | |

| INTERVENTO | | Impegni ultimo esercizio chiuso | Previsioni definitive esercizio in corso | PREVISIONI DI COMPETENZA | | | Annotazioni |
|---|--|------------------------------------|---|--------------------------|----------------|------------------|-------------|
| Codice e numero | Denominazione | | | VARIAZIONI | | SOMME RISULTANTI | |
| | | | | in aumento | in diminuzione | | |
| 1 | 2 | 3 | 4 | 5 | 6 | 7 | 8 |
| 1.10.05.03 | Totale Intervento 02 | 0,00 | 1.500,00 | 0,00 | 500,00 | 1.000,00 | |
| | INTERVENTO 03 prestazioni di servizi | | | | | | |
| C.Resp.: 3 - SERVIZI TECNICI GESTIONALI | | | | | | | |
| | 1623 SPESE MANUTENZIONE E SERVIZI CIMITERIALI | 0,00 | 6.000,00 | 0,00 | 1.000,00 | 5.000,00 | |
| C.Resp.: 4 - SERVIZI ATTIVITA' ECONOMICHE, SOCIALI, ALLA PERSONA E ALLE IMPRESE | | | | | | | |
| | 1616 SERVIZI PER IL FUNZIONAMENTO DEI CIMITERI | 0,00 | 1.500,00 | 0,00 | 0,00 | 1.500,00 | |
| | Totale Intervento 03 | 0,00 | 7.500,00 | 0,00 | 1.000,00 | 6.500,00 | |
| | Totale Servizio 05 | 0,00 | 9.000,00 | 0,00 | 1.500,00 | 7.500,00 | |
| | Totale Funzione 10 | 0,00 | 22.000,00 | 0,00 | 4.000,00 | 18.000,00 | |
| | FUNZIONE 12 FUNZIONI RELATIVE A SERVIZI PRODUTTIVI | | | | | | |
| | SERVIZIO 06 ALTRI SERVIZI PRODUTTIVI | | | | | | |
| 1.12.06.03 | INTERVENTO 03 prestazioni di servizi | | | | | | |
| C.Resp.: 3 - SERVIZI TECNICI GESTIONALI | | | | | | | |
| | 2535 MANUTENZIONE E SPESE GESTIONE PARCOMETRI | 0,00 | 30.000,00 | 0,00 | 0,00 | 30.000,00 | |
| | Totale Intervento 03 | 0,00 | 30.000,00 | 0,00 | 0,00 | 30.000,00 | |
| | Totale Servizio 06 | 0,00 | 30.000,00 | 0,00 | 0,00 | 30.000,00 | |
| | Totale Funzione 12 | 0,00 | 30.000,00 | 0,00 | 0,00 | 30.000,00 | |
| | Totale Titolo 01 | 0,00 | 1.735.700,00 | 113.800,00 | 88.600,00 | 1.760.900,00 | |

Allegato B4

Responsabile: Vivaldi Diana

| RISORSA | | Accertamenti ultimo esercizio chiuso | Previsioni definitive esercizio in corso | PREVISIONI DI COMPETENZA | | | Annotazioni |
|---|---|--------------------------------------|--|--------------------------|----------------|------------------|-------------|
| Codice e numero | Denominazione | | | VARIAZIONI | | SOMME RISULTANTI | |
| | | | | in aumento | in diminuzione | | |
| 1 | 2 | 3 | 4 | 5 | 6 | 7 | 8 |
| | TITOLO 02 ENTRATE DERIVANTI DA CONTRIBUTI E TRASFERIMENTI CORRENTI DELLO STATO,DELLA REGIONE E DI ALTRI ENTI PUBBL. ANCHE IN RAPP. DI FUNZ. DELEGATE DA REG | | | | | | |
| | CATEGORIA 02 CONTRIBUTI E TRASFERIMENTI CORRENTI DALLA REGIONE | | | | | | |
| 2.02.0240 | RISORSA 0240 RISORSA 240-FONDO SPECIFICI SERVIZI COMUNALI | | | | | | |
| C.Resp.: 2 - SERVIZI ECONOMICI FINANZIARI | | | | | | | |
| | 138 FONDO PER IL SOSTEGNO DI SPECIFICI SERVIZI COMUNALI, SERVIZI SOCIO EDUCATIVI PER LA PRIMA | 0,00 | 0,00 | 0,00 | 0,00 | 0,00 | |
| 2.02.0310 | Totale Risorsa 0240 | 0,00 | 0,00 | 0,00 | 0,00 | 0,00 | |
| | RISORSA 0310 RISORSA 310-TRASFERIMENTI PER FUNZIONI NEL CAMPO SOCIALE | | | | | | |
| C.Resp.: 4 - SERVIZI ATTIVITA' ECONOMICHE, SOCIALI, ALLA PERSONA E ALLE IMPRESE | | | | | | | |
| | 146 TRASFERIMENTI PER INTERVENTI DI POLITICA DEL LAVORO - INTERVENTO 19 | 0,00 | 135.000,00 | 0,00 | 16.000,00 | 119.000,00 | |
| | Totale Risorsa 0310 | 0,00 | 135.000,00 | 0,00 | 16.000,00 | 119.000,00 | |
| | Totale Categoria 02 | 0,00 | 135.000,00 | 0,00 | 16.000,00 | 119.000,00 | |
| | CATEGORIA 03 CONTRIBUTI E TRASFERIMENTI CORRENTI DALLA REGIONE PER FUNZIONI DELEGATE | | | | | | |
| 2.03.0425 | RISORSA 0425 RISORSA 425-TRASFERIMENTI PER FUNZIONI NEL CAMPO SOCIALE | | | | | | |
| C.Resp.: 4 - SERVIZI ATTIVITA' ECONOMICHE, SOCIALI, ALLA PERSONA E ALLE IMPRESE | | | | | | | |
| | 158 CONTRIBUTO PAT PER INTERVENTI NEL CAMPO SOCIALE | 0,00 | 0,00 | 0,00 | 0,00 | 0,00 | |
| | Totale Risorsa 0425 | 0,00 | 0,00 | 0,00 | 0,00 | 0,00 | |
| | Totale Categoria 03 | 0,00 | 0,00 | 0,00 | 0,00 | 0,00 | |
| | Totale Titolo 02 | 0,00 | 135.000,00 | 0,00 | 16.000,00 | 119.000,00 | |

| RISORSA | | Accertamenti ultimo esercizio chiuso | Previsioni definitive esercizio in corso | PREVISIONI DI COMPETENZA | | | Annotazioni |
|---|---|---|---|--------------------------|----------------|------------------|-------------|
| Codice e numero | Denominazione | | | VARIAZIONI | | SOMME RISULTANTI | |
| | | | | in aumento | in diminuzione | | |
| 1 | 2 | 3 | 4 | 5 | 6 | 7 | 8 |
| | TITOLO 03 ENTRATE EXTRA TRIBUTARIE | | | | | | |
| | CATEGORIA 01 PROVENTI DEI SERVIZI PUBBLICI | | | | | | |
| 3.01.0620 | RISORSA 0620 RISORSA 620-RISORSE DALLA GESTIONE DEL SERVIZIO:GESTIONE DEI BENI DEMANIALI E PATRIMONIALI | | | | | | |
| C.Resp.: 4 - SERVIZI ATTIVITA' ECONOMICHE, SOCIALI, ALLA PERSONA E ALLE IMPRESE | | | | | | | |
| | 389 CANONE ORMEGGI | 0,00 | 7.800,00 | 0,00 | 0,00 | 7.800,00 | |
| 3.01.0820 | Totale Risorsa 0620 | 0,00 | 7.800,00 | 0,00 | 0,00 | 7.800,00 | |
| | RISORSA 0820 RISORSA 820 - RISORSE DALLA GESTIONE DEI SERVIZI RELATIVI AL COMMERCIO | | | | | | |
| C.Resp.: 4 - SERVIZI ATTIVITA' ECONOMICHE, SOCIALI, ALLA PERSONA E ALLE IMPRESE | | | | | | | |
| | 409 SANZIONI IN MATERIA DI COMMERCIO E PUBBLICI ESERCIZI | 0,00 | 1.000,00 | 0,00 | 0,00 | 1.000,00 | |
| | Totale Risorsa 0820 | 0,00 | 1.000,00 | 0,00 | 0,00 | 1.000,00 | |
| | Totale Categoria 01 | 0,00 | 8.800,00 | 0,00 | 0,00 | 8.800,00 | |
| | CATEGORIA 02 PROVENTI DEI BENI DELL'ENTE | | | | | | |
| 3.02.0950 | RISORSA 0950 RISORSA 950-PROVENTI DALLA GESTIONE DEI FABBRICATI | | | | | | |
| C.Resp.: 4 - SERVIZI ATTIVITA' ECONOMICHE, SOCIALI, ALLA PERSONA E ALLE IMPRESE | | | | | | | |
| | 490 FITTI ATTIVI DI FABBRICATI | 0,00 | 45.000,00 | 0,00 | 0,00 | 45.000,00 | |
| | 491 FITTO ATTIVO FABBRICATO EX FORTE DI NAGO | 0,00 | 0,00 | 0,00 | 0,00 | 0,00 | |
| | 499 ENTRATA UNA TANTUM PER RICONOSCIMENTO CANONI PREGRESSI SENTENZA TRIBUNALE DI ROVERETO N. 287/2011 | 0,00 | 0,00 | 0,00 | 0,00 | 0,00 | |
| 3.02.0955 | Totale Risorsa 0950 | 0,00 | 45.000,00 | 0,00 | 0,00 | 45.000,00 | |
| | RISORSA 0955 RISORSA 955-PROVENTI DALLA GESTIONE DEI TERRENI | | | | | | |
| C.Resp.: 4 - SERVIZI ATTIVITA' ECONOMICHE, SOCIALI, ALLA PERSONA E ALLE IMPRESE | | | | | | | |
| | 485 FITTI ATTIVI DI FONDI RUSTICI | 0,00 | 2.000,00 | 0,00 | 0,00 | 2.000,00 | |

| RISORSA | | Accertamenti ultimo esercizio chiuso | Previsioni definitive esercizio in corso | PREVISIONI DI COMPETENZA | | | Annotazioni |
|---|--|---|---|--------------------------|----------------|------------------|-------------|
| Codice e numero | Denominazione | | | VARIAZIONI | | SOMME RISULTANTI | |
| | | | | in aumento | in diminuzione | | |
| 1 | 2 | 3 | 4 | 5 | 6 | 7 | 8 |
| 3.02.0960 | Totale Risorsa 0955 | 0,00 | 2.000,00 | 0,00 | 0,00 | 2.000,00 | |
| | RISORSA 0960 RISORSA 960-PROVENTI DALLA GESTIONE DEI BOSCHI | | | | | | |
| C.Resp.: 4 - SERVIZI ATTIVITA' ECONOMICHE, SOCIALI, ALLA PERSONA E ALLE IMPRESE | | | | | | | |
| | 505 PROVENTI DAL TAGLIO ORDINARIO DI BOSCHI | 0,00 | 5.000,00 | 0,00 | 0,00 | 5.000,00 | |
| 3.02.0965 | Totale Risorsa 0960 | 0,00 | 5.000,00 | 0,00 | 0,00 | 5.000,00 | |
| | RISORSA 0965 RISORSA 965-PROVENTI DALLA GESTIONE DELLA CAVE | | | | | | |
| C.Resp.: 4 - SERVIZI ATTIVITA' ECONOMICHE, SOCIALI, ALLA PERSONA E ALLE IMPRESE | | | | | | | |
| | 520 CANONE CONCESSIONE CAVA LOC. MALA | 0,00 | 12.200,00 | 0,00 | 0,00 | 12.200,00 | |
| | 521 ENTRATA UNA TANTUM PER AMPLIAMENTO CAVA MALA | 0,00 | 0,00 | 0,00 | 0,00 | 0,00 | |
| | 522 ENTRATA UNA TANTUM PER ESCAVAZIONE PRESSO AREA MALA | 0,00 | 0,00 | 0,00 | 0,00 | 0,00 | |
| 3.02.0970 | Totale Risorsa 0965 | 0,00 | 12.200,00 | 0,00 | 0,00 | 12.200,00 | |
| | RISORSA 0970 RISORSA 970-PROVENTI DALLA GESTIONE DEL SUOLO PUBBLICO | | | | | | |
| C.Resp.: 4 - SERVIZI ATTIVITA' ECONOMICHE, SOCIALI, ALLA PERSONA E ALLE IMPRESE | | | | | | | |
| | 481 GESTIONI SERVIZI PER IL TURISMO E CULTURA - RILEVANTE AI FINI I.V.A. | 0,00 | 605.000,00 | 168.000,00 | 0,00 | 773.000,00 | |
| | 501 PROVENTI DA CANONI DI CONCESSIONI CIMITERIALI | 0,00 | 0,00 | 0,00 | 0,00 | 0,00 | |
| 3.02.0975 | Totale Risorsa 0970 | 0,00 | 605.000,00 | 168.000,00 | 0,00 | 773.000,00 | |
| | RISORSA 0975 RISORSA 975-CANONE OCCUPAZIONE SPAZI ED AREE PUBBLICHE | | | | | | |
| C.Resp.: 4 - SERVIZI ATTIVITA' ECONOMICHE, SOCIALI, ALLA PERSONA E ALLE IMPRESE | | | | | | | |
| | 497 C.O.S.A.P. TEMPORANEA | 0,00 | 10.000,00 | 0,00 | 0,00 | 10.000,00 | |
| | 498 C.O.S.A.P. PERMANENTE | 0,00 | 0,00 | 0,00 | 0,00 | 0,00 | |
| | 498/1 C.O.S.A.P. PERMANENTE | 0,00 | 70.300,00 | 64.700,00 | 0,00 | 135.000,00 | |
| | 498/3 C.O.S.A.P. PERMANENTE RECUPERO ARRETRATI | 0,00 | 0,00 | 0,00 | 0,00 | 0,00 | |

| RISORSA | | Accertamenti ultimo esercizio chiuso | Previsioni definitive esercizio in corso | PREVISIONI DI COMPETENZA | | | Annotazioni |
|---|---|---|---|--------------------------|----------------|------------------|-------------|
| Codice e numero | Denominazione | | | VARIAZIONI | | SOMME RISULTANTI | |
| | | | | in aumento | in diminuzione | | |
| 1 | 2 | 3 | 4 | 5 | 6 | 7 | 8 |
| 3.02.0980 | Totale Risorsa 0975 | 0,00 | 80.300,00 | 64.700,00 | 0,00 | 145.000,00 | |
| | RISORSA 0980 RISORSA 980-PROVENTI DALLA GESTIONE DI BENI DIVERSI | | | | | | |
| C.Resp.: 4 - SERVIZI ATTIVITA' ECONOMICHE, SOCIALI, ALLA PERSONA E ALLE IMPRESE | | | | | | | |
| | 489 FITTI ATTIVI SALE COMUNALI PER USO NON ISTITUZIONALE | 0,00 | 500,00 | 0,00 | 0,00 | 500,00 | |
| | 502 PROVENTI DA DIRITTI REALI DI GODIMENTO | 0,00 | 1.000,00 | 0,00 | 0,00 | 1.000,00 | |
| | Totale Risorsa 0980 | 0,00 | 1.500,00 | 0,00 | 0,00 | 1.500,00 | |
| | Totale Categoria 02 | 0,00 | 751.000,00 | 232.700,00 | 0,00 | 983.700,00 | |
| | CATEGORIA 05 PROVENTI DIVERSI | | | | | | |
| 3.05.1325 | RISORSA 1325 RISORSA 1315 - RIMBORSO SPESE DA SOGGETTI CONSORZIATI/CONVENZIONATI/ ASSOCIATI PER GESTIONE DEI BENI DEMANIALI E PATRIMONIALI | | | | | | |
| C.Resp.: 4 - SERVIZI ATTIVITA' ECONOMICHE, SOCIALI, ALLA PERSONA E ALLE IMPRESE | | | | | | | |
| | 748 RECUPERO SPESE NEI CONFRONTI DI LOCATARI DI IMMOBILI COMUNALI | 0,00 | 1.000,00 | 0,00 | 0,00 | 1.000,00 | |
| 3.05.1535 | Totale Risorsa 1325 | 0,00 | 1.000,00 | 0,00 | 0,00 | 1.000,00 | |
| | RISORSA 1535 RISORSA 1535 - RIMBORSO SPESE DA SOGGETTI CONSORZIATI/CONVENZIONATI/ ASSOCIATI PER SERVIZIO NECROSCOPICO E CIMITERIALE | | | | | | |
| C.Resp.: 4 - SERVIZI ATTIVITA' ECONOMICHE, SOCIALI, ALLA PERSONA E ALLE IMPRESE | | | | | | | |
| | 741 RIMBORSO SPESE PER SERVIZIO NECROSCOPICO E CIMITERIALE | 0,00 | 0,00 | 0,00 | 0,00 | 0,00 | |
| 3.05.1625 | Totale Risorsa 1535 | 0,00 | 0,00 | 0,00 | 0,00 | 0,00 | |
| | RISORSA 1625 RISORSA 1625-ALTRI PROVENTI NON DERIVANTI DA SERVIZI PUBBLICI, DA BENI DELL'ENTE, DA INTERESSI SU ANTICIPAZIONI E CREDITI, O DA UTILI O PARTECIPAZIONI | | | | | | |
| C.Resp.: 4 - SERVIZI ATTIVITA' ECONOMICHE, SOCIALI, ALLA PERSONA E ALLE IMPRESE | | | | | | | |

| RISORSA | | Accertamenti ultimo esercizio chiuso | Previsioni definitive esercizio in corso | PREVISIONI DI COMPETENZA | | | Annotazioni |
|--------------------|---|---|---|--------------------------|----------------|------------------|-------------|
| Codice e numero | Denominazione | | | VARIAZIONI | | SOMME RISULTANTI | |
| | | | | in aumento | in diminuzione | | |
| 1 | 2 | 3 | 4 | 5 | 6 | 7 | 8 |
| | 751 INCASSI PER AZIONI DI RIVALSA NEI CONFRONTI DI TERZI | 0,00 | 10.000,00 | 0,00 | 0,00 | 10.000,00 | |
| | 754 INDENNIZZI DA ASSICURAZIONE | 0,00 | 0,00 | 0,00 | 0,00 | 0,00 | |
| | Totale Risorsa 1625 | 0,00 | 10.000,00 | 0,00 | 0,00 | 10.000,00 | |
| | Totale Categoria 05 | 0,00 | 11.000,00 | 0,00 | 0,00 | 11.000,00 | |
| | Totale Titolo 03 | 0,00 | 770.800,00 | 232.700,00 | 0,00 | 1.003.500,00 | |

| INTERVENTO | | Impegni ultimo esercizio chiuso | Previsioni definitive esercizio in corso | PREVISIONI DI COMPETENZA | | | Annotazioni |
|---|--|------------------------------------|---|--------------------------|----------------|------------------|-------------|
| Codice e numero | Denominazione | | | VARIAZIONI | | SOMME RISULTANTI | |
| | | | | in aumento | in diminuzione | | |
| 1 | 2 | 3 | 4 | 5 | 6 | 7 | 8 |
| | TITOLO 01 SPESE CORRENTI | | | | | | |
| | FUNZIONE 01 FUNZIONI GENERALI DI AMMINISTRAZIONE, DI GESTIONE E DI CONTROLLO | | | | | | |
| | SERVIZIO 01 ORGANI ISTITUZIONALI | | | | | | |
| 1.01.01.03 | INTERVENTO 03 prestazioni di servizi | | | | | | |
| C.Resp.: 1 - SERVIZI GENERALI | | | | | | | |
| | 16 SPESE PER ASSICURAZIONI AMMINISTRATORI | 0,00 | 6.500,00 | 0,00 | 0,00 | 6.500,00 | |
| 1.01.01.05 | Totale Intervento 03 | 0,00 | 6.500,00 | 0,00 | 0,00 | 6.500,00 | |
| | INTERVENTO 05 trasferimenti | | | | | | |
| C.Resp.: 1 - SERVIZI GENERALI | | | | | | | |
| | 2101 CONTRIBUTI PER INIZIATIVE DI SOLIDARIETA' INTERNAZIONALE | 0,00 | 0,00 | 0,00 | 0,00 | 0,00 | |
| | Totale Intervento 05 | 0,00 | 0,00 | 0,00 | 0,00 | 0,00 | |
| | Totale Servizio 01 | 0,00 | 6.500,00 | 0,00 | 0,00 | 6.500,00 | |
| | SERVIZIO 05 GESTIONE DEI BENI DEMANIALI E PATRIMONIALI | | | | | | |
| 1.01.05.03 | INTERVENTO 03 prestazioni di servizi | | | | | | |
| C.Resp.: 2 - SERVIZI ECONOMICI FINANZIARI | | | | | | | |
| | 184 SPESE DIVERSE PER FUNZIONAMENTO SERVIZIO | 0,00 | 1.000,00 | 0,00 | 0,00 | 1.000,00 | |
| C.Resp.: 4 - SERVIZI ATTIVITA' ECONOMICHE, SOCIALI, ALLA PERSONA E ALLE IMPRESE | | | | | | | |
| | 336 SPESE DIVERSE PER CONSULENZE TECNICHE, PERIZIE, RILIEVI ATTINENTI IL PATRIMONIO COMUNALE | 0,00 | 7.000,00 | 0,00 | 0,00 | 7.000,00 | |
| | 336/100 FPV-SPESE DIVERSE PER CONSULENZE TECNICHE, PERIZIE, RILIEVI ATTINENTI IL PATRIMONIO | 0,00 | 0,00 | 0,00 | 0,00 | 0,00 | |
| | 475 ASSICURAZIONI CONTRO INCENDI, FURTI E RESPONSABILITA' CIVILE | 0,00 | 0,00 | 0,00 | 0,00 | 0,00 | |
| | 475/1 PREMI DI ASSICURAZIONE SU BENI IMMOBILI | 0,00 | 14.000,00 | 0,00 | 0,00 | 14.000,00 | |

| INTERVENTO | | Impegni ultimo esercizio chiuso | Previsioni definitive esercizio in corso | PREVISIONI DI COMPETENZA | | | Annotazioni |
|---|--|------------------------------------|---|--------------------------|----------------|------------------|-------------|
| Codice e numero | Denominazione | | | VARIAZIONI | | SOMME RISULTANTI | |
| | | | | in aumento | in diminuzione | | |
| 1 | 2 | 3 | 4 | 5 | 6 | 7 | 8 |
| | 475/2 PREMI DI ASSICURAZIONE PER RESPONSABILITA' CIVILE VERSO TERZI DEL PERSONALE | 0,00 | 20.000,00 | 0,00 | 0,00 | 20.000,00 | |
| | 475/3 PREMI DI ASSICURAZIONE AUTOMEZZI | 0,00 | 6.500,00 | 0,00 | 0,00 | 6.500,00 | |
| | 475/4 ALTRI PREMI DI ASSICURAZIONE SERVIZI GENERALI (CASCO) | 0,00 | 4.100,00 | 0,00 | 0,00 | 4.100,00 | |
| | 491 SPESE CONDOMINIALI CASE | 0,00 | 12.000,00 | 0,00 | 0,00 | 12.000,00 | |
| | 491/1 SPESE CONDOMINIALI UTENZE ENERGIA ELETTRICA | 0,00 | 5.000,00 | 0,00 | 5.000,00 | 0,00 | |
| | 491/2 SPESE CONDOMINIALI UTENZE GAS METANO | 0,00 | 1.000,00 | 0,00 | 1.000,00 | 0,00 | |
| | 497/1 UTENZE GAS METANO | 0,00 | 0,00 | 10.000,00 | 0,00 | 10.000,00 | |
| | 497/2 UTENZE ENERGIA ELETTRICA | 0,00 | 0,00 | 5.000,00 | 0,00 | 5.000,00 | |
| 1.01.05.05 | Totale Intervento 03 | 0,00 | 70.600,00 | 15.000,00 | 6.000,00 | 79.600,00 | |
| | INTERVENTO 05 trasferimenti | | | | | | |
| C.Resp.: 4 - SERVIZI ATTIVITA' ECONOMICHE, SOCIALI, ALLA PERSONA E ALLE IMPRESE | | | | | | | |
| | 441 TRASFERIMENTI DIVERSI PER IL SERVIZIO FORESTALE | 0,00 | 4.000,00 | 4.000,00 | 0,00 | 8.000,00 | |
| | 442 SPESE ORDINARIE PER LA GESTIONE ASSOCIATA DELLE RISORSE | 0,00 | 1.500,00 | 0,00 | 0,00 | 1.500,00 | |
| 1.01.05.07 | Totale Intervento 05 | 0,00 | 5.500,00 | 4.000,00 | 0,00 | 9.500,00 | |
| | INTERVENTO 07 imposte e tasse | | | | | | |
| C.Resp.: 4 - SERVIZI ATTIVITA' ECONOMICHE, SOCIALI, ALLA PERSONA E ALLE IMPRESE | | | | | | | |
| | 176 SPESE DIVERSE PER DEFINIZIONE RAPPORTI CONTRATTUALI ATTINENTI IL PATRIMONIO COMUNALE | 0,00 | 5.000,00 | 5.000,00 | 0,00 | 10.000,00 | |
| | 176/100 FPV-SPESE DIVERSE PER DEFINIZIONE RAPPORTI CONTRATTUALI ATTINENTI IL | 0,00 | 0,00 | 0,00 | 0,00 | 0,00 | |
| 1.01.05.09 | Totale Intervento 07 | 0,00 | 5.000,00 | 5.000,00 | 0,00 | 10.000,00 | |
| | INTERVENTO 09 ammortamenti | | | | | | |
| C.Resp.: 4 - SERVIZI ATTIVITA' ECONOMICHE, SOCIALI, ALLA PERSONA E ALLE IMPRESE | | | | | | | |
| | 2700 AMMORTAMENTO DI BENI PATRIMONIALI MOBILI (CLASSIFICATI IN CONTO CAPITALE) ED IMMOBILI | 0,00 | 0,00 | 0,00 | 0,00 | 0,00 | |

| INTERVENTO | | Impegni ultimo esercizio chiuso | Previsioni definitive esercizio in corso | PREVISIONI DI COMPETENZA | | | Annotazioni |
|---|--|------------------------------------|---|--------------------------|----------------|------------------|-------------|
| Codice e numero | Denominazione | | | VARIAZIONI | | SOMME RISULTANTI | |
| | | | | in aumento | in diminuzione | | |
| 1 | 2 | 3 | 4 | 5 | 6 | 7 | 8 |
| | Totale Intervento 09 | 0,00 | 0,00 | 0,00 | 0,00 | 0,00 | |
| | Totale Servizio 05 | 0,00 | 81.100,00 | 24.000,00 | 6.000,00 | 99.100,00 | |
| | SERVIZIO 06 UFFICIO TECNICO | | | | | | |
| 1.01.06.03 | INTERVENTO 03 prestazioni di servizi | | | | | | |
| C.Resp.: 3 - SERVIZI TECNICI GESTIONALI | | | | | | | |
| | 347 ASSICURAZIONI | 0,00 | 0,00 | 0,00 | 0,00 | 0,00 | |
| 1.01.06.04 | Totale Intervento 03 | 0,00 | 0,00 | 0,00 | 0,00 | 0,00 | |
| | INTERVENTO 04 utilizzo di beni di terzi | | | | | | |
| C.Resp.: 3 - SERVIZI TECNICI GESTIONALI | | | | | | | |
| | 141 SPESA AFFITTO EDIFICIO COOP DA ADIBIRE AD UFFICI COMUNALI | 0,00 | 0,00 | 0,00 | 0,00 | 0,00 | |
| | 142 LOCAZIONE IMMOBILE DA ADIBIRE A MAGAZZINO COMUNALE | 0,00 | 0,00 | 0,00 | 0,00 | 0,00 | |
| | Totale Intervento 04 | 0,00 | 0,00 | 0,00 | 0,00 | 0,00 | |
| | Totale Servizio 06 | 0,00 | 0,00 | 0,00 | 0,00 | 0,00 | |
| | SERVIZIO 08 ALTRI SERVIZI GENERALI | | | | | | |
| 1.01.08.01 | INTERVENTO 01 personale | | | | | | |
| C.Resp.: 1 - SERVIZI GENERALI | | | | | | | |
| | 2660 CONTRIBUTI PREVIDENZIALI STRAORDINARI PER IL PERSONALE A CARICO DEL COMUNE PER REGOLARIZZAZIONE DI SERVIZI, PREPENSIONAMENTI, ECC.: | 0,00 | 0,00 | 0,00 | 0,00 | 0,00 | |
| 1.01.08.03 | Totale Intervento 01 | 0,00 | 0,00 | 0,00 | 0,00 | 0,00 | |
| | INTERVENTO 03 prestazioni di servizi | | | | | | |
| C.Resp.: 1 - SERVIZI GENERALI | | | | | | | |
| | 494 ASSICURAZIONI | 0,00 | 0,00 | 0,00 | 0,00 | 0,00 | |
| | 2699 SPESE PER ASSICURAZIONI PERSONALE DIPENDENTE | 0,00 | 0,00 | 0,00 | 0,00 | 0,00 | |
| | Totale Intervento 03 | 0,00 | 0,00 | 0,00 | 0,00 | 0,00 | |

| INTERVENTO | | Impegni ultimo esercizio chiuso | Previsioni definitive esercizio in corso | PREVISIONI DI COMPETENZA | | | Annotazioni |
|---|--|------------------------------------|---|--------------------------|----------------|------------------|-------------|
| Codice e numero | Denominazione | | | VARIAZIONI | | SOMME RISULTANTI | |
| | | | | in aumento | in diminuzione | | |
| 1 | 2 | 3 | 4 | 5 | 6 | 7 | 8 |
| 1.01.08.05 | INTERVENTO 05 trasferimenti | | | | | | |
| C.Resp.: 4 - SERVIZI ATTIVITA' ECONOMICHE, SOCIALI, ALLA PERSONA E ALLE IMPRESE | | | | | | | |
| | 147 COMPARTECIPAZIONE SPESA LOCAZIONE | 0,00 | 2.200,00 | 0,00 | 0,00 | 2.200,00 | |
| | Totale Intervento 05 | 0,00 | 2.200,00 | 0,00 | 0,00 | 2.200,00 | |
| | Totale Servizio 08 | 0,00 | 2.200,00 | 0,00 | 0,00 | 2.200,00 | |
| | Totale Funzione 01 | 0,00 | 89.800,00 | 24.000,00 | 6.000,00 | 107.800,00 | |
| | FUNZIONE 03 POLIZIA LOCALE | | | | | | |
| | SERVIZIO 01 POLIZIA MUNICIPALE | | | | | | |
| 1.03.01.03 | INTERVENTO 03 prestazioni di servizi | | | | | | |
| C.Resp.: 1 - SERVIZI GENERALI | | | | | | | |
| | 762 ASSICURAZIONI | 0,00 | 0,00 | 0,00 | 0,00 | 0,00 | |
| | Totale Intervento 03 | 0,00 | 0,00 | 0,00 | 0,00 | 0,00 | |
| | Totale Servizio 01 | 0,00 | 0,00 | 0,00 | 0,00 | 0,00 | |
| | Totale Funzione 03 | 0,00 | 0,00 | 0,00 | 0,00 | 0,00 | |
| | FUNZIONE 04 ISTRUZIONE PUBBLICA | | | | | | |
| | SERVIZIO 01 SCUOLA MATERNA | | | | | | |
| 1.04.01.02 | INTERVENTO 02 acquisto di beni di consumo e/o materie prime | | | | | | |
| C.Resp.: 4 - SERVIZI ATTIVITA' ECONOMICHE, SOCIALI, ALLA PERSONA E ALLE IMPRESE | | | | | | | |
| | 910 SPESE DIVERSE DI GESTIONE PER SCUOLE MATERNE COMUNALI | 0,00 | 0,00 | 0,00 | 0,00 | 0,00 | |
| | Totale Intervento 02 | 0,00 | 0,00 | 0,00 | 0,00 | 0,00 | |
| | Totale Servizio 01 | 0,00 | 0,00 | 0,00 | 0,00 | 0,00 | |
| | SERVIZIO 02 ISTRUZIONE ELEMENTARE | | | | | | |
| 1.04.02.02 | INTERVENTO 02 acquisto di beni di consumo e/o materie prime | | | | | | |
| C.Resp.: 4 - SERVIZI ATTIVITA' ECONOMICHE, SOCIALI, ALLA PERSONA E ALLE IMPRESE | | | | | | | |

| INTERVENTO | | Impegni ultimo esercizio chiuso | Previsioni definitive esercizio in corso | PREVISIONI DI COMPETENZA | | | Annotazioni |
|---|--|------------------------------------|---|--------------------------|----------------|------------------|-------------|
| Codice e numero | Denominazione | | | VARIAZIONI | | SOMME RISULTANTI | |
| | | | | in aumento | in diminuzione | | |
| 1 | 2 | 3 | 4 | 5 | 6 | 7 | 8 |
| | 950 ACQUISTI PER IL FUNZIONAMENTO DELLE SCUOLE ELEMENTARI STATALI | 0,00 | 500,00 | 0,00 | 0,00 | 500,00 | |
| 1.04.02.03 | Totale Intervento 02 | 0,00 | 500,00 | 0,00 | 0,00 | 500,00 | |
| | INTERVENTO 03 prestazioni di servizi | | | | | | |
| C.Resp.: 4 - SERVIZI ATTIVITA' ECONOMICHE, SOCIALI, ALLA PERSONA E ALLE IMPRESE | | | | | | | |
| | 953 SPESE PER LA PROMOZIONE DELLE ATTIVITA' DIDATTICHE | 0,00 | 0,00 | 0,00 | 0,00 | 0,00 | |
| | 1002 SERVIZI A SOSTEGNO DELL'ATTIVITA' DIDATTICA MUSICALE | 0,00 | 0,00 | 0,00 | 0,00 | 0,00 | |
| 1.04.02.05 | Totale Intervento 03 | 0,00 | 0,00 | 0,00 | 0,00 | 0,00 | |
| | INTERVENTO 05 trasferimenti | | | | | | |
| C.Resp.: 4 - SERVIZI ATTIVITA' ECONOMICHE, SOCIALI, ALLA PERSONA E ALLE IMPRESE | | | | | | | |
| | 1001 SPESE FUNZIONAMENTO DIREZIONI DIDATTICHE | 0,00 | 1.500,00 | 0,00 | 0,00 | 1.500,00 | |
| | 1003 TRASFERIMENTI A SOSTEGNO DELL'ATTIVITA' DIDATTICA | 0,00 | 0,00 | 0,00 | 0,00 | 0,00 | |
| | Totale Intervento 05 | 0,00 | 1.500,00 | 0,00 | 0,00 | 1.500,00 | |
| | Totale Servizio 02 | 0,00 | 2.000,00 | 0,00 | 0,00 | 2.000,00 | |
| | SERVIZIO 03 ISTRUZIONE MEDIA | | | | | | |
| 1.04.03.05 | INTERVENTO 05 trasferimenti | | | | | | |
| C.Resp.: 4 - SERVIZI ATTIVITA' ECONOMICHE, SOCIALI, ALLA PERSONA E ALLE IMPRESE | | | | | | | |
| | 1000 SPESE FUNZIONAMENTO SCUOLE MEDIE INFERIORI | 0,00 | 24.000,00 | 0,00 | 0,00 | 24.000,00 | |
| | Totale Intervento 05 | 0,00 | 24.000,00 | 0,00 | 0,00 | 24.000,00 | |
| | Totale Servizio 03 | 0,00 | 24.000,00 | 0,00 | 0,00 | 24.000,00 | |
| | SERVIZIO 04 ISTRUZIONE SEC.SUPERIORE | | | | | | |
| 1.04.04.03 | INTERVENTO 03 prestazioni di servizi | | | | | | |
| C.Resp.: 4 - SERVIZI ATTIVITA' ECONOMICHE, SOCIALI, ALLA PERSONA E ALLE IMPRESE | | | | | | | |
| | 955/1 UTENZE GAS METANO | 0,00 | 10.000,00 | 0,00 | 10.000,00 | 0,00 | |
| | 955/2 UTENZE ENERGIA ELETTRICA | 0,00 | 8.000,00 | 0,00 | 8.000,00 | 0,00 | |

| INTERVENTO | | Impegni ultimo esercizio chiuso | Previsioni definitive esercizio in corso | PREVISIONI DI COMPETENZA | | | Annotazioni |
|---|--|------------------------------------|---|--------------------------|----------------|------------------|-------------|
| Codice e numero | Denominazione | | | VARIAZIONI | | SOMME RISULTANTI | |
| | | | | in aumento | in diminuzione | | |
| 1 | 2 | 3 | 4 | 5 | 6 | 7 | 8 |
| | Totale Intervento 03 | 0,00 | 18.000,00 | 0,00 | 18.000,00 | 0,00 | |
| | Totale Servizio 04 | 0,00 | 18.000,00 | 0,00 | 18.000,00 | 0,00 | |
| | SERVIZIO 05 ASSISTENZA SCOLASTICA, TRASPORTO, REFEZIONE ED ALTRI SERVIZI | | | | | | |
| 1.04.05.03 | INTERVENTO 03 prestazioni di servizi | | | | | | |
| C.Resp.: 4 - SERVIZI ATTIVITA' ECONOMICHE, SOCIALI, ALLA PERSONA E ALLE IMPRESE | | | | | | | |
| | 969 SPESE PER COLONIA ESTIVA | 0,00 | 0,00 | 0,00 | 0,00 | 0,00 | |
| 1.04.05.05 | Totale Intervento 03 | 0,00 | 0,00 | 0,00 | 0,00 | 0,00 | |
| | INTERVENTO 05 trasferimenti | | | | | | |
| C.Resp.: 4 - SERVIZI ATTIVITA' ECONOMICHE, SOCIALI, ALLA PERSONA E ALLE IMPRESE | | | | | | | |
| | 961 TRASFERIMENTI A SOSTEGNO DELLE ATTIVITA' ESTIVE | 0,00 | 0,00 | 0,00 | 0,00 | 0,00 | |
| | 980 TRASFERIMENTI A SOSTEGNO DELLE ATTIVITA' DIDATTICHE | 0,00 | 7.500,00 | 0,00 | 0,00 | 7.500,00 | |
| | Totale Intervento 05 | 0,00 | 7.500,00 | 0,00 | 0,00 | 7.500,00 | |
| | Totale Servizio 05 | 0,00 | 7.500,00 | 0,00 | 0,00 | 7.500,00 | |
| | Totale Funzione 04 | 0,00 | 51.500,00 | 0,00 | 18.000,00 | 33.500,00 | |
| | FUNZIONE 05 FUNZIONI RELATIVE ALLA CULTURA ED AI BENI CULTURALI | | | | | | |
| | SERVIZIO 01 BIBLIOTECHE, MUSEI E PINACOTECHE | | | | | | |
| 1.05.01.02 | INTERVENTO 02 acquisto di beni di consumo e/o materie prime | | | | | | |
| C.Resp.: 4 - SERVIZI ATTIVITA' ECONOMICHE, SOCIALI, ALLA PERSONA E ALLE IMPRESE | | | | | | | |
| | 1235 ACQUISTI PER FUNZIONAMENTO BIBLIOTECA | 0,00 | 0,00 | 0,00 | 0,00 | 0,00 | |
| | 1235/1 ABBONAMENTI A QUOTIDIANE, RIVISTE, PUBBLICAZIONI PER LA | 0,00 | 3.000,00 | 0,00 | 0,00 | 3.000,00 | |
| | 1235/2 ACQUISTO LIBRI | 0,00 | 3.000,00 | 0,00 | 0,00 | 3.000,00 | |
| | Totale Intervento 02 | 0,00 | 6.000,00 | 0,00 | 0,00 | 6.000,00 | |

| INTERVENTO | | Impegni ultimo esercizio chiuso | Previsioni definitive esercizio in corso | PREVISIONI DI COMPETENZA | | | Annotazioni |
|---|---|------------------------------------|---|--------------------------|----------------|------------------|-------------|
| Codice e numero | Denominazione | | | VARIAZIONI | | SOMME RISULTANTI | |
| | | | | in aumento | in diminuzione | | |
| 1 | 2 | 3 | 4 | 5 | 6 | 7 | 8 |
| 1.05.01.03 | INTERVENTO 03 prestazioni di servizi | | | | | | |
| C.Resp.: 4 - SERVIZI ATTIVITA' ECONOMICHE, SOCIALI, ALLA PERSONA E ALLE IMPRESE | | | | | | | |
| | 1236/5 SPESE PER FUNZIONAMENTO RETE BIBLIOTECARIA | 0,00 | 1.500,00 | 0,00 | 0,00 | 1.500,00 | |
| | Totale Intervento 03 | 0,00 | 1.500,00 | 0,00 | 0,00 | 1.500,00 | |
| | Totale Servizio 01 | 0,00 | 7.500,00 | 0,00 | 0,00 | 7.500,00 | |
| | SERVIZIO 02 TEATRI, ATTIVITA' CULTURALI E SERVIZI DIVERSI NEL SETTORE CULTURALE | | | | | | |
| 1.05.02.02 | INTERVENTO 02 acquisto di beni di consumo e/o materie prime | | | | | | |
| C.Resp.: 4 - SERVIZI ATTIVITA' ECONOMICHE, SOCIALI, ALLA PERSONA E ALLE IMPRESE | | | | | | | |
| | 1231 ACQUISTI PER IL FUNZIONAMENTO CASA COMUNITA' DI NAGO | 0,00 | 2.000,00 | 0,00 | 0,00 | 2.000,00 | |
| 1.05.02.03 | Totale Intervento 02 | 0,00 | 2.000,00 | 0,00 | 0,00 | 2.000,00 | |
| | INTERVENTO 03 prestazioni di servizi | | | | | | |
| C.Resp.: 4 - SERVIZI ATTIVITA' ECONOMICHE, SOCIALI, ALLA PERSONA E ALLE IMPRESE | | | | | | | |
| | 1234 SERVIZI VARI PER TEATRO ED ATTIVITA' CULTURALI | 0,00 | 7.000,00 | 0,00 | 0,00 | 7.000,00 | |
| | 1290 SPESE PER ATTIVITA' CULTURALI | 0,00 | 24.500,00 | 0,00 | 4.500,00 | 20.000,00 | |
| | 1290/100 FPV-SPESE PER ATTIVITA' CULTURALI | 0,00 | 0,00 | 0,00 | 0,00 | 0,00 | |
| | 1291 SPESE PER ATTIVITA' RICREATIVA | 0,00 | 10.000,00 | 0,00 | 0,00 | 10.000,00 | |
| | 1291/100 FPV-SPESE PER ATTIVITA' RICREATIVA | 0,00 | 0,00 | 0,00 | 0,00 | 0,00 | |
| | 1296 SPESA PROGETTO PIANO GIOVANI | 0,00 | 2.500,00 | 0,00 | 300,00 | 2.200,00 | |
| 1.05.02.05 | Totale Intervento 03 | 0,00 | 44.000,00 | 0,00 | 4.800,00 | 39.200,00 | |
| | INTERVENTO 05 trasferimenti | | | | | | |
| C.Resp.: 4 - SERVIZI ATTIVITA' ECONOMICHE, SOCIALI, ALLA PERSONA E ALLE IMPRESE | | | | | | | |
| | 1295 CONTRIBUTI PER MANIFESTAZIONI CULTURALI, RICREATIVE ED ALTRE ATTIVITA' VARIE | 0,00 | 15.400,00 | 0,00 | 0,00 | 15.400,00 | |
| | Totale Intervento 05 | 0,00 | 15.400,00 | 0,00 | 0,00 | 15.400,00 | |

| INTERVENTO | | Impegni ultimo esercizio chiuso | Previsioni definitive esercizio in corso | PREVISIONI DI COMPETENZA | | | Annotazioni |
|---|--|------------------------------------|---|--------------------------|----------------|------------------|-------------|
| Codice e numero | Denominazione | | | VARIAZIONI | | SOMME RISULTANTI | |
| | | | | in aumento | in diminuzione | | |
| 1 | 2 | 3 | 4 | 5 | 6 | 7 | 8 |
| | Totale Servizio 02 | 0,00 | 61.400,00 | 0,00 | 4.800,00 | 56.600,00 | |
| | Totale Funzione 05 | 0,00 | 68.900,00 | 0,00 | 4.800,00 | 64.100,00 | |
| | FUNZIONE 06 FUNZIONI DEL SETTORE STORTIVO E RICREATIVO | | | | | | |
| | SERVIZIO 02 STADIO COMUNALE, PALAZZO DELLO SPORT ED ALTRI INPIANTI | | | | | | |
| 1.06.02.05 | INTERVENTO 05 trasferimenti | | | | | | |
| C.Resp.: 4 - SERVIZI ATTIVITA' ECONOMICHE, SOCIALI, ALLA PERSONA E ALLE IMPRESE | | | | | | | |
| | 1982 TRASFERIMENTI AD ASSOCIAZIONI ED ENTI PER LA GESTIONE DEGLI IMPIANTI SPORTIVI COMUNALI | 0,00 | 0,00 | 0,00 | 0,00 | 0,00 | |
| | 1983 CONTRIBUTO AD ENTE PUBBLICO PER UTILIZZO IMPIANTO SPORTIVO | 0,00 | 5.000,00 | 0,00 | 0,00 | 5.000,00 | |
| | 1985 CONTRIBUTI PER INIZIATIVE E MANIFESTAZIONI SPORTIVE PER I GIOVANI | 0,00 | 0,00 | 4.000,00 | 0,00 | 4.000,00 | |
| 1.06.02.06 | Totale Intervento 05 | 0,00 | 5.000,00 | 4.000,00 | 0,00 | 9.000,00 | |
| | INTERVENTO 06 interessi passivi e oneri finanziari diversi | | | | | | |
| C.Resp.: 4 - SERVIZI ATTIVITA' ECONOMICHE, SOCIALI, ALLA PERSONA E ALLE IMPRESE | | | | | | | |
| | 2005 INTERESSI PASSIVI COMPRESI NELLE RATE DI AMMORTAMENTO DI MUTUI ED ONERI FISCALI PER FINANZIAMENTO, COSTRUZIONE, AMPLIAMENTO, ECC. DI CENTRI ED IMPIANTI SPORTIVI | 0,00 | 0,00 | 0,00 | 0,00 | 0,00 | |
| | Totale Intervento 06 | 0,00 | 0,00 | 0,00 | 0,00 | 0,00 | |
| | Totale Servizio 02 | 0,00 | 5.000,00 | 4.000,00 | 0,00 | 9.000,00 | |
| | SERVIZIO 03 MANIFESTAZIONE DIVERSI NEL SETTORE SPORTIVO E RICREATIVO | | | | | | |
| 1.06.03.02 | INTERVENTO 02 acquisto di beni di consumo e/o materie prime | | | | | | |
| C.Resp.: 4 - SERVIZI ATTIVITA' ECONOMICHE, SOCIALI, ALLA PERSONA E ALLE IMPRESE | | | | | | | |
| | 1990 SPESE DIVERSE PER LA PROMOZIONE DELL'ATTIVITA' SPORTIVA | 0,00 | 0,00 | 0,00 | 0,00 | 0,00 | |

| INTERVENTO | | Impegni ultimo esercizio chiuso | Previsioni definitive esercizio in corso | PREVISIONI DI COMPETENZA | | | Annotazioni |
|---|--|------------------------------------|---|--------------------------|----------------|------------------|-------------|
| Codice e numero | Denominazione | | | VARIAZIONI | | SOMME RISULTANTI | |
| | | | | in aumento | in diminuzione | | |
| 1 | 2 | 3 | 4 | 5 | 6 | 7 | 8 |
| 1.06.03.05 | Totale Intervento 02 | 0,00 | 0,00 | 0,00 | 0,00 | 0,00 | |
| | INTERVENTO 05 trasferimenti | | | | | | |
| C.Resp.: 4 - SERVIZI ATTIVITA' ECONOMICHE, SOCIALI, ALLA PERSONA E ALLE IMPRESE | | | | | | | |
| | 2000 CONTRIBUTI PER ATTIVITA' SPORTIVE | 0,00 | 18.000,00 | 0,00 | 0,00 | 18.000,00 | |
| | Totale Intervento 05 | 0,00 | 18.000,00 | 0,00 | 0,00 | 18.000,00 | |
| | Totale Servizio 03 | 0,00 | 18.000,00 | 0,00 | 0,00 | 18.000,00 | |
| | Totale Funzione 06 | 0,00 | 23.000,00 | 4.000,00 | 0,00 | 27.000,00 | |
| | FUNZIONE 07 FUNZIONI NEL CAMPO TURISTICO | | | | | | |
| | SERVIZIO 01 SERVIZI TURISTICI | | | | | | |
| 1.07.01.03 | INTERVENTO 03 prestazioni di servizi | | | | | | |
| C.Resp.: 1 - SERVIZI GENERALI | | | | | | | |
| | 770 SERVIZI DI VIGILANZA | 0,00 | 0,00 | 0,00 | 0,00 | 0,00 | |
| C.Resp.: 4 - SERVIZI ATTIVITA' ECONOMICHE, SOCIALI, ALLA PERSONA E ALLE IMPRESE | | | | | | | |
| | 2520 SPESE PER LA PROMOZIONE | 0,00 | 7.000,00 | 0,00 | 0,00 | 7.000,00 | |
| | 2530 SPESE INERENTI LA PARTECIPAZIONE E LA REALIZZAZIONE DEL PROGETTO IMMAGINE ED ALTRI INTERVENTI A BENEFICIO DELLA COMUNITA' E DEL TURISMO | 0,00 | 0,00 | 0,00 | 0,00 | 0,00 | |
| 1.07.01.05 | Totale Intervento 03 | 0,00 | 7.000,00 | 0,00 | 0,00 | 7.000,00 | |
| | INTERVENTO 05 trasferimenti | | | | | | |
| C.Resp.: 4 - SERVIZI ATTIVITA' ECONOMICHE, SOCIALI, ALLA PERSONA E ALLE IMPRESE | | | | | | | |
| | 272 CONTRIBUTI ASSOCIATIVI | 0,00 | 9.000,00 | 0,00 | 0,00 | 9.000,00 | |
| | 2525 SPESE PER SPIAGGE SICURE | 0,00 | 113.000,00 | 0,00 | 0,00 | 113.000,00 | |
| | 2526 SPESA UNA TANTUM PER FINANZIAMENTO IN SEDE DI RIVALSA IVA PREGRESSA SERVIZIO SPIAGGE SICURE | 0,00 | 0,00 | 0,00 | 0,00 | 0,00 | |
| | 2531 TRASFERIMENTO A INGARDA SPA PER ATTIVITA' DI PROMOZIONE TURISTICA | 0,00 | 0,00 | 0,00 | 0,00 | 0,00 | |

| INTERVENTO | | Impegni ultimo esercizio chiuso | Previsioni definitive esercizio in corso | PREVISIONI DI COMPETENZA | | | Annotazioni |
|---|--|------------------------------------|---|--------------------------|----------------|------------------|-------------|
| Codice e numero | Denominazione | | | VARIAZIONI | | SOMME RISULTANTI | |
| | | | | in aumento | in diminuzione | | |
| 1 | 2 | 3 | 4 | 5 | 6 | 7 | 8 |
| | Totale Intervento 05 | 0,00 | 122.000,00 | 0,00 | 0,00 | 122.000,00 | |
| | Totale Servizio 01 | 0,00 | 129.000,00 | 0,00 | 0,00 | 129.000,00 | |
| | SERVIZIO 02 MANIFESTAZIONI TURISTICHE | | | | | | |
| 1.07.02.05 | INTERVENTO 05 trasferimenti | | | | | | |
| C.Resp.: 4 - SERVIZI ATTIVITA' ECONOMICHE, SOCIALI, ALLA PERSONA E ALLE IMPRESE | | | | | | | |
| | 2533 TRASFERIMENTI PER LA REALIZZAZIONE DI INTERVENTI PER LA PROMOZIONE ED IL SOSTEGNO DELLE ATTIVITA' NEL CAMPO DEL | 0,00 | 9.100,00 | 0,00 | 0,00 | 9.100,00 | |
| | Totale Intervento 05 | 0,00 | 9.100,00 | 0,00 | 0,00 | 9.100,00 | |
| | Totale Servizio 02 | 0,00 | 9.100,00 | 0,00 | 0,00 | 9.100,00 | |
| | Totale Funzione 07 | 0,00 | 138.100,00 | 0,00 | 0,00 | 138.100,00 | |
| | FUNZIONE 08 FUNZIONI NEL CAMPO DELLA VIABILITA' E DEI TRASPORTI | | | | | | |
| | SERVIZIO 01 VIABILITA', CIRCOLAZIONE STRADALE E SERVIZI CONNESSI | | | | | | |
| 1.08.01.03 | INTERVENTO 03 prestazioni di servizi | | | | | | |
| C.Resp.: 3 - SERVIZI TECNICI GESTIONALI | | | | | | | |
| | 2213 SERVIZIO TRASPORTO PUBBLICO SUBURBANO BASSO SARCA | 0,00 | 3.000,00 | 0,00 | 0,00 | 3.000,00 | |
| | 2228 ASSICURAZIONI | 0,00 | 0,00 | 0,00 | 0,00 | 0,00 | |
| | Totale Intervento 03 | 0,00 | 3.000,00 | 0,00 | 0,00 | 3.000,00 | |
| | Totale Servizio 01 | 0,00 | 3.000,00 | 0,00 | 0,00 | 3.000,00 | |
| | Totale Funzione 08 | 0,00 | 3.000,00 | 0,00 | 0,00 | 3.000,00 | |
| | FUNZIONE 09 FUNZIONI RIGUARDANTI IL TERRITORIO E L'AMBIENTE | | | | | | |
| | SERVIZIO 04 SERVIZIO IDRICO INTEGRATO | | | | | | |
| 1.09.04.03 | INTERVENTO 03 prestazioni di servizi | | | | | | |
| C.Resp.: 3 - SERVIZI TECNICI GESTIONALI | | | | | | | |
| | 1742 ASSICURAZIONI | 0,00 | 0,00 | 0,00 | 0,00 | 0,00 | |

| INTERVENTO | | Impegni ultimo esercizio chiuso | Previsioni definitive esercizio in corso | PREVISIONI DI COMPETENZA | | | Annotazioni |
|---|---|------------------------------------|---|--------------------------|----------------|------------------|-------------|
| Codice e numero | Denominazione | | | VARIAZIONI | | SOMME RISULTANTI | |
| | | | | in aumento | in diminuzione | | |
| 1 | 2 | 3 | 4 | 5 | 6 | 7 | 8 |
| | Totale Intervento 03 | 0,00 | 0,00 | 0,00 | 0,00 | 0,00 | |
| | Totale Servizio 04 | 0,00 | 0,00 | 0,00 | 0,00 | 0,00 | |
| | SERVIZIO 05 SERVIZIO SMALTIMENTO RIFIUTI | | | | | | |
| 1.09.05.03 | INTERVENTO 03 prestazioni di servizi | | | | | | |
| C.Resp.: 3 - SERVIZI TECNICI GESTIONALI | | | | | | | |
| | 1797 ASSICURAZIONI | 0,00 | 0,00 | 0,00 | 0,00 | 0,00 | |
| | Totale Intervento 03 | 0,00 | 0,00 | 0,00 | 0,00 | 0,00 | |
| | Totale Servizio 05 | 0,00 | 0,00 | 0,00 | 0,00 | 0,00 | |
| | SERVIZIO 06 PARCHI E SERVIZI PER LA TUTELA AMBIENTALE DEL VERDE, ALTRI SERVIZI RELATIVI AL TERRITORIO ED ALL'AMBIENTE | | | | | | |
| 1.09.06.03 | INTERVENTO 03 prestazioni di servizi | | | | | | |
| C.Resp.: 3 - SERVIZI TECNICI GESTIONALI | | | | | | | |
| | 2610 INTERVENTI A SOSTEGNO DELL'AMBIENTE | 0,00 | 2.200,00 | 0,00 | 0,00 | 2.200,00 | |
| 1.09.06.05 | Totale Intervento 03 | 0,00 | 2.200,00 | 0,00 | 0,00 | 2.200,00 | |
| | INTERVENTO 05 trasferimenti | | | | | | |
| C.Resp.: 3 - SERVIZI TECNICI GESTIONALI | | | | | | | |
| | 1570 SPESE E CONTRIBUTI PER IL SERVIZIO DI VIGILANZA E RACCOLTA ANIMALI RANDAGI | 0,00 | 2.000,00 | 0,00 | 0,00 | 2.000,00 | |
| | Totale Intervento 05 | 0,00 | 2.000,00 | 0,00 | 0,00 | 2.000,00 | |
| | Totale Servizio 06 | 0,00 | 4.200,00 | 0,00 | 0,00 | 4.200,00 | |
| | Totale Funzione 09 | 0,00 | 4.200,00 | 0,00 | 0,00 | 4.200,00 | |
| | FUNZIONE 10 FUNZIONI NEL SETTORE SOCIALE | | | | | | |
| | SERVIZIO 01 ASILI NIDO, SERVIZI PER L'INFANZIA E PER I MINORI | | | | | | |

| INTERVENTO | | Impegni ultimo esercizio chiuso | Previsioni definitive esercizio in corso | PREVISIONI DI COMPETENZA | | | Annotazioni |
|---|---|------------------------------------|---|--------------------------|----------------|------------------|-------------|
| Codice e numero | Denominazione | | | VARIAZIONI | | SOMME RISULTANTI | |
| | | | | in aumento | in diminuzione | | |
| 1 | 2 | 3 | 4 | 5 | 6 | 7 | 8 |
| 1.10.01.02 | INTERVENTO 02 acquisto di beni di consumo e/o materie prime | | | | | | |
| C.Resp.: 4 - SERVIZI ATTIVITA' ECONOMICHE, SOCIALI, ALLA PERSONA E ALLE IMPRESE | | | | | | | |
| | 971 ACQUISTI DI BENI DIVERSI PER FUNZIONAMENTO SERVIZIO | 0,00 | 1.000,00 | 1.000,00 | 0,00 | 2.000,00 | |
| 1.10.01.03 | Totale Intervento 02 | 0,00 | 1.000,00 | 1.000,00 | 0,00 | 2.000,00 | |
| | INTERVENTO 03 prestazioni di servizi | | | | | | |
| C.Resp.: 4 - SERVIZI ATTIVITA' ECONOMICHE, SOCIALI, ALLA PERSONA E ALLE IMPRESE | | | | | | | |
| | 970/3 SPESE PER LA GESTIONE IN APPALTO DEL SERVIZIO ASILO NIDO | 0,00 | 0,00 | 0,00 | 0,00 | 0,00 | |
| 1.10.01.05 | Totale Intervento 03 | 0,00 | 0,00 | 0,00 | 0,00 | 0,00 | |
| | INTERVENTO 05 trasferimenti | | | | | | |
| C.Resp.: 4 - SERVIZI ATTIVITA' ECONOMICHE, SOCIALI, ALLA PERSONA E ALLE IMPRESE | | | | | | | |
| | 979 TRASFERIMENTI A SOSTEGNO DELLE ATTIVITA' ESTIVE | 0,00 | 8.500,00 | 0,00 | 500,00 | 8.000,00 | |
| | 1910 SPESE PER LA GESTIONE DEL SERVIZIO ASILO NIDO | 0,00 | 20.000,00 | 0,00 | 9.000,00 | 11.000,00 | |
| | 1911 SPESE PER LA PROMOZIONE E SOSTEGNO DEL SERVIZIO NIDO FAMILIARE - "TAGESMUTTER" | 0,00 | 6.600,00 | 70.400,00 | 0,00 | 77.000,00 | |
| | Totale Intervento 05 | 0,00 | 35.100,00 | 70.400,00 | 9.500,00 | 96.000,00 | |
| | Totale Servizio 01 | 0,00 | 36.100,00 | 71.400,00 | 9.500,00 | 98.000,00 | |
| | SERVIZIO 04 ASSISTENZA, BENEFICENZA E SERVIZI DIVERSI ALLA PERSONA | | | | | | |
| 1.10.04.02 | INTERVENTO 02 acquisto di beni di consumo e/o materie prime | | | | | | |
| C.Resp.: 4 - SERVIZI ATTIVITA' ECONOMICHE, SOCIALI, ALLA PERSONA E ALLE IMPRESE | | | | | | | |
| | 2110 ACQUISTI PER IL FUNZIONAMENTO DEI CENTRI SOCIALI | 0,00 | 0,00 | 0,00 | 0,00 | 0,00 | |
| 1.10.04.03 | Totale Intervento 02 | 0,00 | 0,00 | 0,00 | 0,00 | 0,00 | |
| | INTERVENTO 03 prestazioni di servizi | | | | | | |
| C.Resp.: 4 - SERVIZI ATTIVITA' ECONOMICHE, SOCIALI, ALLA PERSONA E ALLE IMPRESE | | | | | | | |

| INTERVENTO | | Impegni ultimo esercizio chiuso | Previsioni definitive esercizio in corso | PREVISIONI DI COMPETENZA | | | Annotazioni |
|---|--|------------------------------------|---|--------------------------|----------------|------------------|-------------|
| Codice e numero | Denominazione | | | VARIAZIONI | | SOMME RISULTANTI | |
| | | | | in aumento | in diminuzione | | |
| 1 | 2 | 3 | 4 | 5 | 6 | 7 | 8 |
| | 2120 INTERVENTI DI POLITICA DEL LAVORO - INTERVENTO 19 | 0,00 | 191.000,00 | 0,00 | 21.000,00 | 170.000,00 | |
| 1.10.04.05 | Totale Intervento 03 | 0,00 | 191.000,00 | 0,00 | 21.000,00 | 170.000,00 | |
| | INTERVENTO 05 trasferimenti | | | | | | |
| C.Resp.: 4 - SERVIZI ATTIVITA' ECONOMICHE, SOCIALI, ALLA PERSONA E ALLE IMPRESE | | | | | | | |
| | 2095 CONTRIBUTI VARI AD ISTITUTI OD INIZIATIVE DI ASSISTENZA E BENEFICENZA | 0,00 | 18.000,00 | 2.000,00 | 0,00 | 20.000,00 | |
| | 2100 INTERVENTI PER LA PROMOZIONE E LA CULTURA DELLA PACE E DELLA SOLIDARIETA' | 0,00 | 0,00 | 0,00 | 0,00 | 0,00 | |
| | 2102 SPESA PER INTERVENTI NEL CAMPO SOCIALE | 0,00 | 35.000,00 | 0,00 | 0,00 | 35.000,00 | |
| | 2105 ASSISTENZA IN FAVORE DEI POVERI, INABILI AL LAVORO | 0,00 | 35.000,00 | 0,00 | 0,00 | 35.000,00 | |
| | Totale Intervento 05 | 0,00 | 88.000,00 | 2.000,00 | 0,00 | 90.000,00 | |
| | Totale Servizio 04 | 0,00 | 279.000,00 | 2.000,00 | 21.000,00 | 260.000,00 | |
| | Totale Funzione 10 | 0,00 | 315.100,00 | 73.400,00 | 30.500,00 | 358.000,00 | |
| | FUNZIONE 11 FUNZIONE NEL CAMPO DELLO SVILUPPO ECONOMICO | | | | | | |
| | SERVIZIO 07 SERVIZI RELATIVI ALL'AGRICOLTURA | | | | | | |
| 1.11.07.03 | INTERVENTO 03 prestazioni di servizi | | | | | | |
| C.Resp.: 4 - SERVIZI ATTIVITA' ECONOMICHE, SOCIALI, ALLA PERSONA E ALLE IMPRESE | | | | | | | |
| | 2599 INTERVENTI PER LA PROMOZIONE E VALORIZZAZIONE DEL TERRITORIO | 0,00 | 10.500,00 | 0,00 | 500,00 | 10.000,00 | |
| | Totale Intervento 03 | 0,00 | 10.500,00 | 0,00 | 500,00 | 10.000,00 | |
| | Totale Servizio 07 | 0,00 | 10.500,00 | 0,00 | 500,00 | 10.000,00 | |
| | SERVIZIO 08 SERVIZI DI SOSTEGNO ATTIVITA' ECONOMICHE | | | | | | |
| 1.11.08.03 | INTERVENTO 03 prestazioni di servizi | | | | | | |
| C.Resp.: 4 - SERVIZI ATTIVITA' ECONOMICHE, SOCIALI, ALLA PERSONA E ALLE IMPRESE | | | | | | | |

| INTERVENTO | | Impegni ultimo esercizio chiuso | Previsioni definitive esercizio in corso | PREVISIONI DI COMPETENZA | | | Annotazioni |
|---|---|------------------------------------|---|--------------------------|----------------|------------------|-------------|
| Codice e numero | Denominazione | | | VARIAZIONI | | SOMME RISULTANTI | |
| | | | | in aumento | in diminuzione | | |
| 1 | 2 | 3 | 4 | 5 | 6 | 7 | 8 |
| | 790 SPESE PER LO SVILUPPO DI SISTEMI OPERATIVI ED ORGANIZZATIVI PER IL SERVIZIO DI TAXI E AUTONOLEGGIO DA RIMESSA | 0,00 | 0,00 | 0,00 | 0,00 | 0,00 | |
| | 2532 SPESE INERENTI LA REALIZZAZIONE DI INTERVENTI PER LA PROMOZIONE ED IL SOSTEGNO DELLE ATTIVITA' ECONOMICHE LOCALI | 0,00 | 55.300,00 | 0,00 | 15.000,00 | 40.300,00 | |
| | Totale Intervento 03 | 0,00 | 55.300,00 | 0,00 | 15.000,00 | 40.300,00 | |
| | Totale Servizio 08 | 0,00 | 55.300,00 | 0,00 | 15.000,00 | 40.300,00 | |
| | Totale Funzione 11 | 0,00 | 65.800,00 | 0,00 | 15.500,00 | 50.300,00 | |
| | FUNZIONE 12 FUNZIONI RELATIVE A SERVIZI PRODUTTIVI | | | | | | |
| | SERVIZIO 06 ALTRI SERVIZI PRODUTTIVI | | | | | | |
| 1.12.06.05 | INTERVENTO 05 trasferimenti | | | | | | |
| C.Resp.: 4 - SERVIZI ATTIVITA' ECONOMICHE, SOCIALI, ALLA PERSONA E ALLE IMPRESE | | | | | | | |
| | 2543 RIMBORSO SPESE CONSUMI UTENZE VARIE PREVISTE DA CONTRATTO | 0,00 | 5.000,00 | 0,00 | 0,00 | 5.000,00 | |
| | 2543/100 FPV-RIMBORSO SPESE CONSUMI UTENZE VARIE PREVISTE DA CONTRATTO | 0,00 | 0,00 | 0,00 | 0,00 | 0,00 | |
| | Totale Intervento 05 | 0,00 | 5.000,00 | 0,00 | 0,00 | 5.000,00 | |
| | Totale Servizio 06 | 0,00 | 5.000,00 | 0,00 | 0,00 | 5.000,00 | |
| | Totale Funzione 12 | 0,00 | 5.000,00 | 0,00 | 0,00 | 5.000,00 | |
| | Totale Titolo 01 | 0,00 | 764.400,00 | 101.400,00 | 74.800,00 | 791.000,00 | |

Allegato C

PIANO ESECUTIVO DI GESTIONE
(P.E.G.)
BILANCIO DI PREVISIONE
2021

Parte Conto Capitale

Allegato C1

Responsabile: Pegoretti Elisabetta

| RISORSA | | Accertamenti ultimo esercizio chiuso | Previsioni definitive esercizio in corso | PREVISIONI DI COMPETENZA | | | Annotazioni |
|-------------------------------|--|---|---|--------------------------|----------------|------------------|-------------|
| Codice e numero | Denominazione | | | VARIAZIONI | | SOMME RISULTANTI | |
| | | | | in aumento | in diminuzione | | |
| 1 | 2 | 3 | 4 | 5 | 6 | 7 | 8 |
| | TITOLO 04 ENTRATE DERIVANTI DA ALIENAZIONI DA TRASFERIMENTI DI CAPITALE E DA RISCOSSIONE DI CREDITI | | | | | | |
| | CATEGORIA 04 TRASFERIMENTI DI CAPITALE DA ALTRI ENTI DEL SETTORE PUBBLICO | | | | | | |
| 4.04.2510 | RISORSA 2510 RISORSA 2510-TRASFERIMENTI DI CAPITALE DA COMUNITA' DI VALLE | | | | | | |
| C.Resp.: 1 - SERVIZI GENERALI | | | | | | | |
| | 1964 CONTRIBUTO DALLA COMUNITA' ALTO GARDA E LEDRO PER GESTIONE CORPO POLIZIA LOCALE | 0,00 | 0,00 | 0,00 | 0,00 | 0,00 | |
| | Totale Risorsa 2510 | 0,00 | 0,00 | 0,00 | 0,00 | 0,00 | |
| | Totale Categoria 04 | 0,00 | 0,00 | 0,00 | 0,00 | 0,00 | |
| | Totale Titolo 04 | 0,00 | 0,00 | 0,00 | 0,00 | 0,00 | |

| INTERVENTO | | Impegni ultimo esercizio chiuso | Previsioni definitive esercizio in corso | PREVISIONI DI COMPETENZA | | | Annotazioni |
|-------------------------------|---|------------------------------------|---|--------------------------|----------------|------------------|-------------|
| Codice e numero | Denominazione | | | VARIAZIONI | | SOMME RISULTANTI | |
| | | | | in aumento | in diminuzione | | |
| 1 | 2 | 3 | 4 | 5 | 6 | 7 | 8 |
| | TITOLO 02 SPESE IN CONTO CAPITALE | | | | | | |
| | FUNZIONE 01 FUNZIONI GENERALI DI AMMINISTRAZIONE, DI GESTIONE E DI CONTROLLO | | | | | | |
| | SERVIZIO 02 SEGRETERIA GENERALE, PERSONALE ORGANIZZAZIONE E PROGRAMMAZIONE | | | | | | |
| 2.01.02.05 | INTERVENTO 05 acquisto beni mobili | | | | | | |
| C.Resp.: 1 - SERVIZI GENERALI | | | | | | | |
| | 3019 ACQUISTO PROGRAMMI, SOFTWARE, COMPUTERS, FOTOCOPIATRICE, SISTEMI DI SCRITTURA ECC. PER | 0,00 | 22.000,00 | 0,00 | 13.000,00 | 9.000,00 | |
| | 3019/100 FPV-ACQUISTO PROGRAMMI, SOFTWARE, COMPUTERS, FOTOCOPIATRICE, SISTEMI DI SCRITTURA ECC. PER UFFICI | 0,00 | 0,00 | 0,00 | 0,00 | 0,00 | |
| | Totale Intervento 05 | 0,00 | 22.000,00 | 0,00 | 13.000,00 | 9.000,00 | |
| | Totale Servizio 02 | 0,00 | 22.000,00 | 0,00 | 13.000,00 | 9.000,00 | |
| | Totale Funzione 01 | 0,00 | 22.000,00 | 0,00 | 13.000,00 | 9.000,00 | |
| | FUNZIONE 03 POLIZIA LOCALE | | | | | | |
| | SERVIZIO 01 POLIZIA MUNICIPALE | | | | | | |
| 2.03.01.05 | INTERVENTO 05 acquisto beni mobili | | | | | | |
| C.Resp.: 1 - SERVIZI GENERALI | | | | | | | |
| | 3119 CONTRIBUTO ALLA COMUNITA' ALTO GARDA E LEDRO PER GESTIONE ASSOCIATA DEL CORPO DI POLIZIA LOCALE INTERCOMUNALE | 0,00 | 0,00 | 0,00 | 0,00 | 0,00 | |
| | Totale Intervento 05 | 0,00 | 0,00 | 0,00 | 0,00 | 0,00 | |
| | Totale Servizio 01 | 0,00 | 0,00 | 0,00 | 0,00 | 0,00 | |
| | Totale Funzione 03 | 0,00 | 0,00 | 0,00 | 0,00 | 0,00 | |
| | FUNZIONE 09 FUNZIONI RIGUARDANTI IL TERRITORIO E L'AMBIENTE | | | | | | |
| | SERVIZIO 03 SERVIZI DI PROTEZIONE CIVILE | | | | | | |

| INTERVENTO | | Impegni ultimo esercizio chiuso | Previsioni definitive esercizio in corso | PREVISIONI DI COMPETENZA | | | Annotazioni |
|---|--|------------------------------------|---|--------------------------|----------------|------------------|-------------|
| Codice e numero | Denominazione | | | VARIAZIONI | | SOMME RISULTANTI | |
| | | | | in aumento | in diminuzione | | |
| 1 | 2 | 3 | 4 | 5 | 6 | 7 | 8 |
| 2.09.03.07 | INTERVENTO 07 trasferimenti di capitale | | | | | | |
| C.Resp.: 3 - SERVIZI TECNICI GESTIONALI | | | | | | | |
| | 3230 COMPARTECIPAZIONE SPESE PER IL SERVIZIO PROTEZIONE CIVILE | 0,00 | 0,00 | 0,00 | 0,00 | 0,00 | |
| | Totale Intervento 07 | 0,00 | 0,00 | 0,00 | 0,00 | 0,00 | |
| | Totale Servizio 03 | 0,00 | 0,00 | 0,00 | 0,00 | 0,00 | |
| | Totale Funzione 09 | 0,00 | 0,00 | 0,00 | 0,00 | 0,00 | |
| | Totale Titolo 02 | 0,00 | 22.000,00 | 0,00 | 13.000,00 | 9.000,00 | |

Allegato C2

Responsabile: Pegoretti Elisabetta

| RISORSA | | Accertamenti ultimo esercizio chiuso | Previsioni definitive esercizio in corso | PREVISIONI DI COMPETENZA | | | Annotazioni |
|---|---|--------------------------------------|--|--------------------------|----------------|------------------|-------------|
| Codice e numero | Denominazione | | | VARIAZIONI | | SOMME RISULTANTI | |
| | | | | in aumento | in diminuzione | | |
| 1 | 2 | 3 | 4 | 5 | 6 | 7 | 8 |
| | TITOLO 00 AVANZO DI AMMINISTRAZIONE | | | | | | |
| | CATEGORIA 00 AVANZO DI AMMINISTRAZIONE | | | | | | |
| 0.00.0001 | RISORSA 0001 AVANZO DI AMMINISTRAZIONE (Vincolato) | | | | | | |
| C.Resp.: 2 - SERVIZI ECONOMICI FINANZIARI | | | | | | | |
| | 1/1 AVANZO DI AMMINISTRAZIONE (Vincolato) | 0,00 | 25.000,00 | 0,00 | 25.000,00 | 0,00 | |
| | 1/99 FONDO DI CASSA AL 1 GENNAIO | 0,00 | 0,00 | 0,00 | 0,00 | 0,00 | |
| 0.00.0002 | Totale Risorsa 0001 | 0,00 | 25.000,00 | 0,00 | 25.000,00 | 0,00 | |
| | RISORSA 0002 AVANZO DI AMMINISTRAZIONE (Finanziamento investimenti) | | | | | | |
| C.Resp.: 2 - SERVIZI ECONOMICI FINANZIARI | | | | | | | |
| | 1/2 AVANZO DI AMMINISTRAZIONE (Finanziamento investimenti) | 0,00 | 22.100,00 | 0,00 | 22.100,00 | 0,00 | |
| 0.00.0003 | Totale Risorsa 0002 | 0,00 | 22.100,00 | 0,00 | 22.100,00 | 0,00 | |
| | RISORSA 0003 AVANZO DI AMMINISTRAZIONE (Fondo ammortamento) | | | | | | |
| C.Resp.: 2 - SERVIZI ECONOMICI FINANZIARI | | | | | | | |
| | 1/3 AVANZO DI AMMINISTRAZIONE (Fondo ammortamento) | 0,00 | 0,00 | 0,00 | 0,00 | 0,00 | |
| 0.00.0004 | Totale Risorsa 0003 | 0,00 | 0,00 | 0,00 | 0,00 | 0,00 | |
| | RISORSA 0004 AVANZO DI AMMINISTRAZIONE (Non vincolato) | | | | | | |
| C.Resp.: 2 - SERVIZI ECONOMICI FINANZIARI | | | | | | | |
| | 1/4 AVANZO DI AMMINISTRAZIONE (Non vincolato) | 0,00 | 199.500,00 | 0,00 | 199.500,00 | 0,00 | |
| | 1/100 FONDO PLURIENNALE VINCOLATO DI PARTE CORRENTE | 0,00 | 70.850,00 | 900,00 | 0,00 | 71.750,00 | |
| | 1/200 FONDO PLURIENNALE VINCOLATO DI PARTE CONTO CAPITALE | 0,00 | 3.804.972,92 | 0,00 | 1.305.838,84 | 2.499.134,08 | |
| | Totale Risorsa 0004 | 0,00 | 4.075.322,92 | 900,00 | 1.505.338,84 | 2.570.884,08 | |
| | Totale Categoria 00 | 0,00 | 4.122.422,92 | 900,00 | 1.552.438,84 | 2.570.884,08 | |
| | Totale Titolo 00 | 0,00 | 4.122.422,92 | 900,00 | 1.552.438,84 | 2.570.884,08 | |

| RISORSA | | Accertamenti ultimo esercizio chiuso | Previsioni definitive esercizio in corso | PREVISIONI DI COMPETENZA | | | Annotazioni |
|---|---|--------------------------------------|--|--------------------------|----------------|------------------|-------------|
| Codice e numero | Denominazione | | | VARIAZIONI | | SOMME RISULTANTI | |
| | | | | in aumento | in diminuzione | | |
| 1 | 2 | 3 | 4 | 5 | 6 | 7 | 8 |
| | TITOLO 04 ENTRATE DERIVANTI DA ALIENAZIONI DA TRASFERIMENTI DI CAPITALE E DA RISCOSSIONE DI CREDITI | | | | | | |
| | CATEGORIA 01 ALIENAZIONE DI BENI PATRIMONIALI | | | | | | |
| 4.01.1705 | RISORSA 1705 RISORSA 1705-ALIENAZIONE BENI IMMOBILI E DIRITTI REALI SU BENI IMMOBILI | | | | | | |
| C.Resp.: 2 - SERVIZI ECONOMICI FINANZIARI | | | | | | | |
| | 1021 ALIENAZIONE DI AREE DESTINATE ALL'EDILIZIA ECONOMICO-POPOLARE | 0,00 | 0,00 | 0,00 | 0,00 | 0,00 | |
| 4.01.1710 | Totale Risorsa 1705 | 0,00 | 0,00 | 0,00 | 0,00 | 0,00 | |
| | RISORSA 1710 PROVENTI DALLA VENDITA DI ATTIVITA' FINANZIARIE | | | | | | |
| C.Resp.: 2 - SERVIZI ECONOMICI FINANZIARI | | | | | | | |
| | 2151 ALIENAZIONI DI PARTECIPAZIONI | 0,00 | 0,00 | 0,00 | 0,00 | 0,00 | |
| 4.01.1715 | Totale Risorsa 1710 | 0,00 | 0,00 | 0,00 | 0,00 | 0,00 | |
| | RISORSA 1715 RISORSA 1715-CONCESSIONE DI BENI DEMANIALI | | | | | | |
| C.Resp.: 2 - SERVIZI ECONOMICI FINANZIARI | | | | | | | |
| | 1033 PROVENTI DERIVANTI DA CANONI AGGIUNTIVI | 0,00 | 176.000,00 | 1.000,00 | 0,00 | 177.000,00 | |
| | Totale Risorsa 1715 | 0,00 | 176.000,00 | 1.000,00 | 0,00 | 177.000,00 | |
| | Totale Categoria 01 | 0,00 | 176.000,00 | 1.000,00 | 0,00 | 177.000,00 | |
| | CATEGORIA 02 TRASFERIMENTI DI CAPITALE DALLO STATO | | | | | | |
| 4.02.1800 | RISORSA 1800 TRASFERIMENTI DI CAPITALE DALLO STATO | | | | | | |
| C.Resp.: 2 - SERVIZI ECONOMICI FINANZIARI | | | | | | | |
| | 1801 INCENTIVO PER LA PRODUZIONE DI ENERGIA ELETTRICA DA FONTI RINNOVABILI | 0,00 | 427.900,00 | 0,00 | 427.900,00 | 0,00 | |
| | Totale Risorsa 1800 | 0,00 | 427.900,00 | 0,00 | 427.900,00 | 0,00 | |
| | Totale Categoria 02 | 0,00 | 427.900,00 | 0,00 | 427.900,00 | 0,00 | |

| RISORSA | | Accertamenti ultimo esercizio chiuso | Previsioni definitive esercizio in corso | PREVISIONI DI COMPETENZA | | | Annotazioni |
|---|---|--------------------------------------|--|--------------------------|----------------|------------------|-------------|
| Codice e numero | Denominazione | | | VARIAZIONI | | SOMME RISULTANTI | |
| | | | | in aumento | in diminuzione | | |
| 1 | 2 | 3 | 4 | 5 | 6 | 7 | 8 |
| | CATEGORIA 03 TRASFERIMENTI DI CAPITALE DALLA REGIONE | | | | | | |
| 4.03.1900 | RISORSA 1900 RISORSA 1900- FONDO PER GLI INVESTIMENTI COMUNALI | | | | | | |
| C.Resp.: 2 - SERVIZI ECONOMICI FINANZIARI | | | | | | | |
| | 1176 QUOTA FONDO INVESTIMENTI (BUDGET) ART. 11 (RIF. L.P. N. 3/2001) | 0,00 | 152.000,00 | 50.000,00 | 0,00 | 202.000,00 | |
| | 1177 FONDO INVESTIMENTI ART. 11 L.P. 36/93 E S.M.-INTEGRAZIONE BUDGET 1998-2000 | 0,00 | 0,00 | 0,00 | 0,00 | 0,00 | |
| | 1178 FONDO INVESTIMENTI ART. 11 L.P. 36/93 E S.M. BUDGET 2001-2003 | 0,00 | 0,00 | 0,00 | 0,00 | 0,00 | |
| | 1179 FONDO INVESTIMENTI ART. 11 L.P. 36/93 E S.M. - INTEGRAZIONE BUDGET 2001 - 2003 | 0,00 | 0,00 | 0,00 | 0,00 | 0,00 | |
| | 1181 AGGIORNAMENTO FONDO INVESTIMENTI ART. 11 L.P. 36/93 E S.M. BUDGET 2000 - 2005 (BUDGET 2003 - 2005) | 0,00 | 0,00 | 0,00 | 0,00 | 0,00 | |
| | 1182 AGGIORNAMENTO BUDGET 2003 - 2005 - VERIFICA STRAORDINARIA PROGETTI | 0,00 | 0,00 | 0,00 | 0,00 | 0,00 | |
| | 1183 AGGIORNAMENTO BUDGET 2006 - 2010 | 0,00 | 0,00 | 0,00 | 0,00 | 0,00 | |
| | 1184 FONDO INVESTIMENTI ART. 11 L.P. 36/93 E S.M. - BUDGET 2006 -2010 | 0,00 | 0,00 | 0,00 | 0,00 | 0,00 | |
| | 1189 VERIFICA STRAORDINARIA PROGETTI ANNO 2010 | 0,00 | 0,00 | 0,00 | 0,00 | 0,00 | |
| | 1199 FONDO INVESTIMENTI ART. 11 L.P. 36/93 E S.M. - BUDGET 2011 - 2015 | 0,00 | 72.100,00 | 0,00 | 72.100,00 | 0,00 | |
| | 1200 FONDO INVESTIMENTI ART. 11 L.P. 36/93 E S.M. - BUDGET 2016 | 0,00 | 113.000,00 | 0,00 | 113.000,00 | 0,00 | |
| | 1201 FONDO INVESTIMENTI ART. 11 L.P. 36/93 E S.M. - BUDGET 2017 | 0,00 | 97.000,00 | 0,00 | 0,00 | 97.000,00 | |
| | 1202 FONDO INVESTIMENTI ART. 11 L.P. 36/93 E S.M. - INTEGRAZIONE BUDGET 2019 | 0,00 | 202.000,00 | 0,00 | 202.000,00 | 0,00 | |
| | 1203 FONDO INVESTIMENTI ART. 11 L.P. 36/93 E S.M. - BUDGET 2020 | 0,00 | 0,00 | 225.000,00 | 0,00 | 225.000,00 | |
| 4.03.1905 | Totale Risorsa 1900 | 0,00 | 636.100,00 | 275.000,00 | 387.100,00 | 524.000,00 | |
| | RISORSA 1905 RISORSA 1905-TRASFERIMENTI SUL FONDO DI RISERVA PER GLI INVESTIMENTI COMUNALI | | | | | | |
| C.Resp.: 2 - SERVIZI ECONOMICI FINANZIARI | | | | | | | |

| RISORSA | | Accertamenti ultimo esercizio chiuso | Previsioni definitive esercizio in corso | PREVISIONI DI COMPETENZA | | | Annotazioni |
|---|--|---|---|--------------------------|----------------|------------------|-------------|
| Codice e numero | Denominazione | | | VARIAZIONI | | SOMME RISULTANTI | |
| | | | | in aumento | in diminuzione | | |
| 1 | 2 | 3 | 4 | 5 | 6 | 7 | 8 |
| | 1122 FINANZIAMENTO A VALERE SUL FONDO DI RISERVA PER GLI INVESTIMENTI COMUNALI | 0,00 | 0,00 | 480.000,00 | 0,00 | 480.000,00 | |
| 4.03.1915 | Totale Risorsa 1905 | 0,00 | 0,00 | 480.000,00 | 0,00 | 480.000,00 | |
| | RISORSA 1915 RISORSA 1915 TRASFERIMENTI SUL FONDO PER LE OPERE DI INTERESSE PROVINCIALE | | | | | | |
| C.Resp.: 2 - SERVIZI ECONOMICI FINANZIARI | | | | | | | |
| | 1127 FINANZIAMENTO A VALERE SUL FONDO PER GLI INVESTIMENTI COMUNALI DI RILEVANZA PROVINCIALE ART. 16 L.P.36/93-SPESA RIFACIMENTO CON POTENZIAMENTO DELLA RETE DI SMALTIMENTO DELLE ACQUE METEORICHE DA PIAZZA GOETHE AL PORTO DI TORBOLE | 0,00 | 0,00 | 0,00 | 0,00 | 0,00 | |
| | 1150 FINANZIAMENTO A VALERE SUL FONDO PER GLI INVESTIMENTI COMUNALI DI RILEVANZA PROVINCIALE ART. 16 L.P. 36/93 - | 0,00 | 0,00 | 0,00 | 0,00 | 0,00 | |
| | 1154 BUDGET TERRITORIALE (F.U.T.) | 0,00 | 0,00 | 0,00 | 0,00 | 0,00 | |
| 4.03.1920 | Totale Risorsa 1915 | 0,00 | 0,00 | 0,00 | 0,00 | 0,00 | |
| | RISORSA 1920 RISORSA 1920 TRASFERIMENTI IN C/CAPITALE FINALIZZATI PER FUNZIONI GENERALI DI AMMINISTRAZIONE, DI GESTIONE E DI CONTROLLO | | | | | | |
| C.Resp.: 2 - SERVIZI ECONOMICI FINANZIARI | | | | | | | |
| | 1120 CONTRIBUTO PROVINCIALE PER REALIZZAZIONE MUNICIPIO E ALTRE STRUTTURE NELL'EDIFICIO EX COLONIA PAVESE | 0,00 | 0,00 | 0,00 | 0,00 | 0,00 | |
| | 1124 CONTRIBUTO P.A.T. SERVIZIO ENERGIA - L.P. N. 14/1980 | 0,00 | 0,00 | 0,00 | 0,00 | 0,00 | |
| | 1142 CONTRIBUTO PROVINCIALE PER SPESE REALIZZAZIONE MUNICIPIO E ALTRE STRUTTURE NELL'EDIFICIO EX COLONIA PAVESE | 0,00 | 0,00 | 0,00 | 0,00 | 0,00 | |
| 4.03.1935 | Totale Risorsa 1920 | 0,00 | 0,00 | 0,00 | 0,00 | 0,00 | |
| | RISORSA 1935 RISORSA 1935 TRASFERIMENTI IN C/CAPITALE FINALIZZATI PER FUNZIONI INERENTI L'ISTRUZIONE PUBBLICA | | | | | | |

| RISORSA | | Accertamenti ultimo esercizio chiuso | Previsioni definitive esercizio in corso | PREVISIONI DI COMPETENZA | | | Annotazioni |
|---|---|---|---|--------------------------|----------------|------------------|-------------|
| Codice e numero | Denominazione | | | VARIAZIONI | | SOMME RISULTANTI | |
| | | | | in aumento | in diminuzione | | |
| 1 | 2 | 3 | 4 | 5 | 6 | 7 | 8 |
| C.Resp.: 2 - SERVIZI ECONOMICI FINANZIARI | | | | | | | |
| | 1190 CONTRIBUTO SERVIZIO EDILIZIA ABITATIVA PER REALIZZAZIONE CENTRO SCOLASTICO UNIFICATO | 0,00 | 0,00 | 0,00 | 0,00 | 0,00 | |
| 4.03.1955 | Totale Risorsa 1935 | 0,00 | 0,00 | 0,00 | 0,00 | 0,00 | |
| | RISORSA 1955 RISORSA 1955-TRASFERIMENTI IN C/CAPITALE FINALIZZATI PER FUNZIONI INERENTI IL CAMPO DELLA VIABILITA' E DEI TRASPORTI | | | | | | |
| C.Resp.: 2 - SERVIZI ECONOMICI FINANZIARI | | | | | | | |
| | 1156 CONTRIBUTO PER PIANO REGOLATORE ILLUMINAZIONE | 0,00 | 0,00 | 0,00 | 0,00 | 0,00 | |
| 4.03.1960 | Totale Risorsa 1955 | 0,00 | 0,00 | 0,00 | 0,00 | 0,00 | |
| | RISORSA 1960 RISORSA 1960-TRASFERIMENTI IN C/CAPITALE FINALIZZATI PER FUNZIONI INERENTI LA GESTIONE DEL TERRITORIO E DELL'AMBIENTE | | | | | | |
| C.Resp.: 2 - SERVIZI ECONOMICI FINANZIARI | | | | | | | |
| | 1143 CONTRIBUTO PROVINCIALE PER SPESA INTERVENTI DI MESSA IN SICUREZZA PARETI ROCCIOSE CASTEL PENEDE-BUSATTE ED ALTRE SPESA PER GUARD RAIL ED ALTRI INTERVENTI SICUREZZA STRADE, | 0,00 | 0,00 | 0,00 | 0,00 | 0,00 | |
| | 1145 ASSEGNAZIONE CONTRIBUTO D.M. 10.01.2019 | 0,00 | 25.000,00 | 0,00 | 25.000,00 | 0,00 | |
| | 1147 ASSEGNAZIONE CONTRIBUTO DECRETO LEGGE 30 APRILE 2019 N. 34 | 0,00 | 0,00 | 0,00 | 0,00 | 0,00 | |
| | 1152 CONTRIBUTO PROVINCIALE IN ATTUAZIONE DEI PATTI TERRITORIALI DEL MONTE BALDO | 0,00 | 0,00 | 0,00 | 0,00 | 0,00 | |
| 4.03.1976 | Totale Risorsa 1960 | 0,00 | 25.000,00 | 0,00 | 25.000,00 | 0,00 | |
| | RISORSA 1976 RISORSA 1980-ALTRI TRASFERIMENTI IN C/CAPITALE | | | | | | |
| C.Resp.: 2 - SERVIZI ECONOMICI FINANZIARI | | | | | | | |
| | 1999 ANTICIPO TRASFERIMENTI PAT PER ESTINZIONE ANTICIPATA | 0,00 | 0,00 | 0,00 | 0,00 | 0,00 | |
| | Totale Risorsa 1976 | 0,00 | 0,00 | 0,00 | 0,00 | 0,00 | |

| RISORSA | | Accertamenti ultimo esercizio chiuso | Previsioni definitive esercizio in corso | PREVISIONI DI COMPETENZA | | | Annotazioni |
|---|---|---|---|--------------------------|----------------|------------------|-------------|
| Codice e numero | Denominazione | | | VARIAZIONI | | SOMME RISULTANTI | |
| | | | | in aumento | in diminuzione | | |
| 1 | 2 | 3 | 4 | 5 | 6 | 7 | 8 |
| 4.03.1980 | RISORSA 1980 RISORSA 1980-ALTRI TRASFERIMENTI IN C/CAPITALE | | | | | | |
| C.Resp.: 2 - SERVIZI ECONOMICI FINANZIARI | | | | | | | |
| | 1174 TRASFERIMENTO PER ATTIVITA' DELEGATE EX ART. 7 L.P. 26/93 | 0,00 | 0,00 | 0,00 | 0,00 | 0,00 | |
| | 1185 FONDO ANTICONGIUNTURALE | 0,00 | 0,00 | 0,00 | 0,00 | 0,00 | |
| | Totale Risorsa 1980 | 0,00 | 0,00 | 0,00 | 0,00 | 0,00 | |
| | Totale Categoria 03 | 0,00 | 661.100,00 | 755.000,00 | 412.100,00 | 1.004.000,00 | |
| | CATEGORIA 04 TRASFERIMENTI DI CAPITALE DA ALTRI ENTI DEL SETTORE PUBBLICO | | | | | | |
| 4.04.2510 | RISORSA 2510 RISORSA 2510-TRASFERIMENTI DI CAPITALE DA COMUNITA' DI VALLE | | | | | | |
| C.Resp.: 2 - SERVIZI ECONOMICI FINANZIARI | | | | | | | |
| | 1965 CONTRIBUTO DALLA COMUNITA' ALTO GARDA E LEDRO PER FONDO STRATEGICO TERRITORIALE | 0,00 | 28.135,36 | 328.429,28 | 0,00 | 356.564,64 | |
| | 1966 CONTRIBUTO DALLA COMUNITA' ALTO GARDA E LEDRO PER ATTUAZIONE PROGRAMMA DI GESTIONE DEI RIFIUTI | 0,00 | 54.150,00 | 239.850,00 | 0,00 | 294.000,00 | |
| | 1968 CONTRIBUTO DALLA COMUNITA' ALTO GARDA E LEDRO PER BOE | 0,00 | 0,00 | 30.000,00 | 0,00 | 30.000,00 | |
| | 1969 CONTRIBUTO DALLA COMUNITA' ALTO GARDA E LEDRO REALIZZAZIONE TRATTO CICLOPEDONALE | 0,00 | 0,00 | 400.000,00 | 0,00 | 400.000,00 | |
| | 1970 CONTRIBUTO DALLA COMUNITA' ALTO GARDA E LEDRO PER ACQUISTO TOILETTE FALESIE | 0,00 | 0,00 | 37.000,00 | 0,00 | 37.000,00 | |
| | 1971 CONTRIBUTO DALLA COMUNITA' ALTO GARDA E LEDRO PER SISTEMAZIONE FOCI SARCA | 0,00 | 0,00 | 55.000,00 | 0,00 | 55.000,00 | |
| 4.04.2530 | Totale Risorsa 2510 | 0,00 | 82.285,36 | 1.090.279,28 | 0,00 | 1.172.564,64 | |
| | RISORSA 2530 RISORSA 2530-TRASFERIMENTI DI CAPITALE DA ALTRI ENTI DEL SETTORE PUBBLICO | | | | | | |
| C.Resp.: 2 - SERVIZI ECONOMICI FINANZIARI | | | | | | | |
| | 1232 ENTRATE IN CONTO CAPITALE DOVUTE A RIMBORSI, RECUPERI ECC. | 0,00 | 0,00 | 0,00 | 0,00 | 0,00 | |

| RISORSA | | Accertamenti ultimo esercizio chiuso | Previsioni definitive esercizio in corso | PREVISIONI DI COMPETENZA | | | Annotazioni |
|---|--|--------------------------------------|--|--------------------------|----------------|------------------|-------------|
| Codice e numero | Denominazione | | | VARIAZIONI | | SOMME RISULTANTI | |
| | | | | in aumento | in diminuzione | | |
| 1 | 2 | 3 | 4 | 5 | 6 | 7 | 8 |
| | 1601 TRASFERIMENTO IN CONTO CAPITALE BIM SARCA | 0,00 | 0,00 | 0,00 | 0,00 | 0,00 | |
| | 1602 CONTRIBUTO IN CONTO CAPITALE BIM SARCA | 0,00 | 0,00 | 0,00 | 0,00 | 0,00 | |
| | 1603 CONTRIBUTO BIM SARCA "PIANO PROGETTI DI VALLATA" BILANCIO 2016 | 0,00 | 0,00 | 0,00 | 0,00 | 0,00 | |
| | 1605 CONTRIBUTO BIM SARCA "PIANO STRAORDINARIO OPERE PUBBLICHE 2015" | 0,00 | 0,00 | 0,00 | 0,00 | 0,00 | |
| | 1606 CONTRIBUTO BIM SARCA "PIANO PROGETTI DI VALLATA" BILANCIO 2017 | 0,00 | 0,00 | 0,00 | 0,00 | 0,00 | |
| | 1608 CONTRIBUTO BIM ADIGE 2014 | 0,00 | 0,00 | 0,00 | 0,00 | 0,00 | |
| | 1609 CONTRIBUTO IN CONTO CAPITALE BIM SARCA PIANO STRAORDINARIO 2018 | 0,00 | 43.170,30 | 0,00 | 43.170,30 | 0,00 | |
| | 1610 CONTRIBUTO BIM SARCA PER INCARICO PIANO DI AUTOCONTROLLO ACQUEDOTTO E PIANO INDUSTRIALE | 0,00 | 0,00 | 0,00 | 0,00 | 0,00 | |
| | 1612 CONTRIBUTI BIM ADIGE A FONDO PERDUTO | 0,00 | 0,00 | 0,00 | 0,00 | 0,00 | |
| | 1620 CONTRIBUTO IN CONTO CAPITALE BIM SARCA PIANO TRIENNALE 2019/2021 | 0,00 | 0,00 | 0,00 | 0,00 | 0,00 | |
| | Totale Risorsa 2530 | 0,00 | 43.170,30 | 0,00 | 43.170,30 | 0,00 | |
| | Totale Categoria 04 | 0,00 | 125.455,66 | 1.090.279,28 | 43.170,30 | 1.172.564,64 | |
| | CATEGORIA 05 TRASFERIMENTI DI CAPITALE DA ALTRI SOGGETTI | | | | | | |
| 4.05.2715 | RISORSA 2715 RISORSA 2715-TRASFERIMENTI DI CAPITALE DA ALTRI SOGGETTI | | | | | | |
| C.Resp.: 2 - SERVIZI ECONOMICI FINANZIARI | | | | | | | |
| | 1604 RIMBORSO SNAM PER LAVORI DI MESSA IN SICUREZZA METANODOTTO PARZIALMENTE NON REALIZZATO | 0,00 | 0,00 | 0,00 | 0,00 | 0,00 | |
| | 1700 TRASFERIMENTO DA I.T.E.A. | 0,00 | 0,00 | 0,00 | 0,00 | 0,00 | |
| | Totale Risorsa 2715 | 0,00 | 0,00 | 0,00 | 0,00 | 0,00 | |
| | Totale Categoria 05 | 0,00 | 0,00 | 0,00 | 0,00 | 0,00 | |
| | CATEGORIA 06 RISCOSSIONE CREDITI | | | | | | |
| 4.06.2810 | RISORSA 2810 RISORSA 2810-RISCOSSIONE DI CREDITI DA COMPENSORI (ASSOCIAZIONE DI COMUNI) | | | | | | |

| RISORSA | | Accertamenti ultimo esercizio chiuso | Previsioni definitive esercizio in corso | PREVISIONI DI COMPETENZA | | | Annotazioni |
|---|--|---|---|--------------------------|----------------|------------------|-------------|
| Codice e numero | Denominazione | | | VARIAZIONI | | SOMME RISULTANTI | |
| | | | | in aumento | in diminuzione | | |
| 1 | 2 | 3 | 4 | 5 | 6 | 7 | 8 |
| C.Resp.: 2 - SERVIZI ECONOMICI FINANZIARI | | | | | | | |
| | 1950 RESTITUZIONE ANTICIPAZIONE DI CASSA DAL COMPENSORIO PER GESTIONE SERVIZIO RIFIUTI | 0,00 | 0,00 | 0,00 | 0,00 | 0,00 | |
| 4.06.2820 | Totale Risorsa 2810 | 0,00 | 0,00 | 0,00 | 0,00 | 0,00 | |
| | RISORSA 2820 RISORSA 2820-RISCOSSIONE DI CREDITI DA AZIENDE DI PUBBLICI SERVIZI | | | | | | |
| C.Resp.: 2 - SERVIZI ECONOMICI FINANZIARI | | | | | | | |
| | 1960 RIMBORSO PRESTITO OBBLIGAZIONARIO PRIMIERO ENERGIA SPA | 0,00 | 0,00 | 0,00 | 0,00 | 0,00 | |
| | Totale Risorsa 2820 | 0,00 | 0,00 | 0,00 | 0,00 | 0,00 | |
| | Totale Categoria 06 | 0,00 | 0,00 | 0,00 | 0,00 | 0,00 | |
| | Totale Titolo 04 | 0,00 | 1.390.455,66 | 1.846.279,28 | 883.170,30 | 2.353.564,64 | |

| RISORSA | | Accertamenti ultimo esercizio chiuso | Previsioni definitive esercizio in corso | PREVISIONI DI COMPETENZA | | | Annotazioni |
|---|---|--------------------------------------|--|--------------------------|----------------|------------------|-------------|
| Codice e numero | Denominazione | | | VARIAZIONI | | SOMME RISULTANTI | |
| | | | | in aumento | in diminuzione | | |
| 1 | 2 | 3 | 4 | 5 | 6 | 7 | 8 |
| | TITOLO 05 ENTRATE DERIVANTI DA ACCENSIONI PRESTITI | | | | | | |
| | CATEGORIA 01 ANTICIPAZIONI DI CASSA | | | | | | |
| 5.01.3010 | RISORSA 3010 RISORSA 3010 - ANTICIPAZIONE DI TESORERIA | | | | | | |
| C.Resp.: 2 - SERVIZI ECONOMICI FINANZIARI | | | | | | | |
| | 2150 ANTICIPAZIONE DI CASSA | 0,00 | 1.000.000,00 | 0,00 | 0,00 | 1.000.000,00 | |
| | Totale Risorsa 3010 | 0,00 | 1.000.000,00 | 0,00 | 0,00 | 1.000.000,00 | |
| | Totale Categoria 01 | 0,00 | 1.000.000,00 | 0,00 | 0,00 | 1.000.000,00 | |
| | CATEGORIA 03 ASSUNZIONE DI MUTUI E PRESTITI | | | | | | |
| 5.03.3500 | RISORSA 3500 RISORSA 3500-MUTUI E PRESTITI PER INVESTIMENTI RELATIVI A FUNZIONI GENERALI DI AMMINISTRAZIONE, DI GESTIONE E DI CONTROLLO | | | | | | |
| C.Resp.: 2 - SERVIZI ECONOMICI FINANZIARI | | | | | | | |
| | 2026 ASSUNZIONE MUTUO PER ACQUISTO ARREDI MUNICIPIO | 0,00 | 0,00 | 0,00 | 0,00 | 0,00 | |
| | 2027 ASSUNZIONE MUTUO PER MIGLIORAMENTO E MANUTENZIONE STRAORDINARIA EDIFICI PUBBLICI ED IMPIANTI TECNOLOGICI | 0,00 | 0,00 | 0,00 | 0,00 | 0,00 | |
| | 2041 ASSUNZIONE MUTUO BIM SARCA PER SPESE DI PROGETTAZIONE E SICUREZZA IMPIANTI | 0,00 | 0,00 | 0,00 | 0,00 | 0,00 | |
| | 2048 ASSUNZIONE MUTUO PER REALIZZAZIONE MUNICIPIO E ALTRE STRUTTURE NELL'EDIFICIO EX COLONIA PAVESE | 0,00 | 0,00 | 0,00 | 0,00 | 0,00 | |
| | 2113 ASSUNZIONE MUTUO BIM ADIGE A TASSO 1,5% PER MANUTENZIONE STRAORDINARIA EDIFICI ED IMPIANTI | 0,00 | 0,00 | 0,00 | 0,00 | 0,00 | |
| | 2115 ASSUNZIONE MUTUO BIM ADIGE A TASSO 2% PER MANUTENZIONE STRAORDINARIA EDIFICI ED IMPIANTI | 0,00 | 0,00 | 0,00 | 0,00 | 0,00 | |
| | Totale Risorsa 3500 | 0,00 | 0,00 | 0,00 | 0,00 | 0,00 | |

| RISORSA | | Accertamenti ultimo esercizio chiuso | Previsioni definitive esercizio in corso | PREVISIONI DI COMPETENZA | | | Annotazioni |
|---|---|---|---|--------------------------|----------------|------------------|-------------|
| Codice e numero | Denominazione | | | VARIAZIONI | | SOMME RISULTANTI | |
| | | | | in aumento | in diminuzione | | |
| 1 | 2 | 3 | 4 | 5 | 6 | 7 | 8 |
| 5.03.3515 | RISORSA 3515 RISORSA 3515-MUTUI E PRESTITI PER INVESTIMENTI RELATIVI A FUNZIONI INERENTI L'ISTRUZIONE PUBBLICA | | | | | | |
| C.Resp.: 2 - SERVIZI ECONOMICI FINANZIARI | | | | | | | |
| | 2035 ASSUNZIONE MUTUO PER ACQUISTO ARREDO CENTRO SCOLASTICO UNIFICATO | 0,00 | 0,00 | 0,00 | 0,00 | 0,00 | |
| 5.03.3520 | Totale Risorsa 3515 | 0,00 | 0,00 | 0,00 | 0,00 | 0,00 | |
| | RISORSA 3520 RISORSA 3520-MUTUI E PRESTITI PER INVESTIMENTI RELATIVI A FUNZIONI INERENTI LA CULTURA E I BENI CULTURALI | | | | | | |
| C.Resp.: 2 - SERVIZI ECONOMICI FINANZIARI | | | | | | | |
| | 2090 ASSUNZIONE MUTUO PER RECUPERO E VALORIZZAZIONE CASTEL PENEDE | 0,00 | 0,00 | 0,00 | 0,00 | 0,00 | |
| 5.03.3535 | Totale Risorsa 3520 | 0,00 | 0,00 | 0,00 | 0,00 | 0,00 | |
| | RISORSA 3535 RISORSA 3535-MUTUI E PRESTITI PER INVESTIMENTI RELATIVI A FUNZIONI INERENTI IL CAMPO DELLA VIABILITA' E DEI TRASPORTI | | | | | | |
| C.Resp.: 2 - SERVIZI ECONOMICI FINANZIARI | | | | | | | |
| | 2038 ASSUNZIONE MUTUO BIM SARCA TASSO 1% PER SISTEMAZIONE STRAORDINARIA AREE, STRADE, ECC. | 0,00 | 0,00 | 0,00 | 0,00 | 0,00 | |
| | 2039 ASSUNZIONE MUTUO BIM SARCA TASSO 0% PER SISTEMAZIONE STRAORDINARIA AREE, STRADE, ECC. | 0,00 | 0,00 | 0,00 | 0,00 | 0,00 | |
| | 2040 ASSUNZIONE MUTUO BIM PER SISTEMAZIONE STRAORDINARIA AREE, STRADE, ECC. | 0,00 | 0,00 | 0,00 | 0,00 | 0,00 | |
| | 2042 ASSUNZIONE MUTUO BIM ADIGE PER SISTEMAZIONE STRAORDINARIE STRADE, AREE, MARCIAPIEDI, ECC. | 0,00 | 0,00 | 0,00 | 0,00 | 0,00 | |
| | 2116 ASSUNZIONE MUTUO PER SPESE PER INTERVENTI DI MESSA IN SICUREZZA PARETI ROCCIOSE CASTEL PENEDE - BUSATTE E ALTRE-SPESA PER GUARD RAIL ED ALTRI INTERVENTI SICUREZZA STRADE,PARCHI E AREE | 0,00 | 0,00 | 0,00 | 0,00 | 0,00 | |

| RISORSA | | Accertamenti ultimo esercizio chiuso | Previsioni definitive esercizio in corso | PREVISIONI DI COMPETENZA | | | Annotazioni |
|---|--|---|---|--------------------------|----------------|------------------|-------------|
| Codice e numero | Denominazione | | | VARIAZIONI | | SOMME RISULTANTI | |
| | | | | in aumento | in diminuzione | | |
| 1 | 2 | 3 | 4 | 5 | 6 | 7 | 8 |
| 5.03.3540 | Totale Risorsa 3535 | 0,00 | 0,00 | 0,00 | 0,00 | 0,00 | |
| | RISORSA 3540 RISORSA 3540-MUTUI E PRESTITI PER INVESTIMENTI RELATIVI A FUNZIONI INERENTI LA GESTIONE DEL TERRITORIO E DELL'AMBIENTE | | | | | | |
| C.Resp.: 2 - SERVIZI ECONOMICI FINANZIARI | | | | | | | |
| | 2086 ASSUNZIONE MUTUO BIM SARCA PER MANUTENZIONE STRAORDINARIA IMPIANTI TECNOLOGICI | 0,00 | 0,00 | 0,00 | 0,00 | 0,00 | |
| | Totale Risorsa 3540 | 0,00 | 0,00 | 0,00 | 0,00 | 0,00 | |
| | Totale Categoria 03 | 0,00 | 0,00 | 0,00 | 0,00 | 0,00 | |
| | Totale Titolo 05 | 0,00 | 1.000.000,00 | 0,00 | 0,00 | 1.000.000,00 | |

| INTERVENTO | | Impegni ultimo esercizio chiuso | Previsioni definitive esercizio in corso | PREVISIONI DI COMPETENZA | | | Annotazioni |
|---|--|---------------------------------|--|--------------------------|----------------|------------------|-------------|
| Codice e numero | Denominazione | | | VARIAZIONI | | SOMME RISULTANTI | |
| | | | | in aumento | in diminuzione | | |
| 1 | 2 | 3 | 4 | 5 | 6 | 7 | 8 |
| | TITOLO 02 SPESE IN CONTO CAPITALE | | | | | | |
| | FUNZIONE 01 FUNZIONI GENERALI DI AMMINISTRAZIONE, DI GESTIONE E DI CONTROLLO | | | | | | |
| | SERVIZIO 03 GESTIONE ECONOMICA FINANZIARIA PROVVEDITORATO E CONTROLLO DI GESTIONE | | | | | | |
| 2.01.03.10 | INTERVENTO 10 concessione di crediti e anticipazioni | | | | | | |
| C.Resp.: 2 - SERVIZI ECONOMICI FINANZIARI | | | | | | | |
| | 3075 ACQUISTO OBBLIGAZIONI PRIMIERO ENERGIA SPA | 0,00 | 0,00 | 0,00 | 0,00 | 0,00 | |
| | Totale Intervento 10 | 0,00 | 0,00 | 0,00 | 0,00 | 0,00 | |
| | Totale Servizio 03 | 0,00 | 0,00 | 0,00 | 0,00 | 0,00 | |
| | SERVIZIO 04 GESTIONE DELLE ENTRATE TRIBUTARIE E SERVIZI FISCALI | | | | | | |
| 2.01.04.10 | INTERVENTO 10 concessione di crediti e anticipazioni | | | | | | |
| C.Resp.: 2 - SERVIZI ECONOMICI FINANZIARI | | | | | | | |
| | 3038 ANTICIPAZIONE DI CASSA CONCESSA AL COMPRENSORIO PER GESTIONE SERVIZIO RIFIUTI | 0,00 | 0,00 | 0,00 | 0,00 | 0,00 | |
| | Totale Intervento 10 | 0,00 | 0,00 | 0,00 | 0,00 | 0,00 | |
| | Totale Servizio 04 | 0,00 | 0,00 | 0,00 | 0,00 | 0,00 | |
| | SERVIZIO 08 ALTRI SERVIZI GENERALI | | | | | | |
| 2.01.08.07 | INTERVENTO 07 trasferimenti di capitale | | | | | | |
| C.Resp.: 2 - SERVIZI ECONOMICI FINANZIARI | | | | | | | |
| | 3117 CONTRIBUTO A COMUNITA:INTEGRAZIONE FONDO STRATEGICO TERRITORIALE | 0,00 | 28.729,36 | 267.135,28 | 0,00 | 295.864,64 | |
| | 3117/100 CONTRIBUTO A COMUNITA:INTEGRAZIONE FONDO STRATEGICO TERRITORIALE | 0,00 | 295.864,64 | 0,00 | 295.864,64 | 0,00 | |
| | Totale Intervento 07 | 0,00 | 324.594,00 | 267.135,28 | 295.864,64 | 295.864,64 | |

| INTERVENTO | | Impegni ultimo esercizio chiuso | Previsioni definitive esercizio in corso | PREVISIONI DI COMPETENZA | | | Annotazioni |
|---|--|---------------------------------|--|--------------------------|----------------|------------------|-------------|
| Codice e numero | Denominazione | | | VARIAZIONI | | SOMME RISULTANTI | |
| | | | | in aumento | in diminuzione | | |
| 1 | 2 | 3 | 4 | 5 | 6 | 7 | 8 |
| | Totale Servizio 08 | 0,00 | 324.594,00 | 267.135,28 | 295.864,64 | 295.864,64 | |
| | Totale Funzione 01 | 0,00 | 324.594,00 | 267.135,28 | 295.864,64 | 295.864,64 | |
| | FUNZIONE 06 FUNZIONI DEL SETTORE STORTIVO E RICREATIVO | | | | | | |
| | SERVIZIO 02 STADIO COMUNALE, PALAZZO DELLO SPORT ED ALTRI INPIANTI | | | | | | |
| 2.06.02.07 | INTERVENTO 07 trasferimenti di capitale | | | | | | |
| C.Resp.: 4 - SERVIZI ATTIVITA' ECONOMICHE, SOCIALI, ALLA PERSONA E ALLE IMPRESE | | | | | | | |
| | 3625 COMPARTECIPAZIONE FINANZIARIA PER LAVORI DI RISTRUTTURAZIONE SEDE CIRCOLO SURF TORBOLE ED EX LAVANDERIA | 0,00 | 40.000,00 | 0,00 | 0,00 | 40.000,00 | |
| | Totale Intervento 07 | 0,00 | 40.000,00 | 0,00 | 0,00 | 40.000,00 | |
| | Totale Servizio 02 | 0,00 | 40.000,00 | 0,00 | 0,00 | 40.000,00 | |
| | Totale Funzione 06 | 0,00 | 40.000,00 | 0,00 | 0,00 | 40.000,00 | |
| | FUNZIONE 09 FUNZIONI RIGUARDANTI IL TERRITORIO E L'AMBIENTE | | | | | | |
| | SERVIZIO 03 SERVIZI DI PROTEZIONE CIVILE | | | | | | |
| 2.09.03.07 | INTERVENTO 07 trasferimenti di capitale | | | | | | |
| C.Resp.: 3 - SERVIZI TECNICI GESTIONALI | | | | | | | |
| | 3225 CONTRIBUTO STRAORDINARIO GESTIONE ASSOCIATA SERVIZI ANTINCENDI E PROTEZIONE CIVILE | 0,00 | 23.000,00 | 0,00 | 0,00 | 23.000,00 | |
| | 3227 CONTRIBUTO STRAORDINARIO AL CORPO VOLONTARIO VIGILI DEL FUOCO | 0,00 | 0,00 | 0,00 | 0,00 | 0,00 | |
| | Totale Intervento 07 | 0,00 | 23.000,00 | 0,00 | 0,00 | 23.000,00 | |
| | Totale Servizio 03 | 0,00 | 23.000,00 | 0,00 | 0,00 | 23.000,00 | |
| | SERVIZIO 04 SERVIZIO IDRICO INTEGRATO | | | | | | |
| 2.09.04.09 | INTERVENTO 09 conferimenti di capitale | | | | | | |
| C.Resp.: 2 - SERVIZI ECONOMICI FINANZIARI | | | | | | | |

| INTERVENTO | | Impegni ultimo esercizio chiuso | Previsioni definitive esercizio in corso | PREVISIONI DI COMPETENZA | | | Annotazioni |
|--------------------|---|------------------------------------|---|--------------------------|----------------|------------------|-------------|
| Codice e numero | Denominazione | | | VARIAZIONI | | SOMME RISULTANTI | |
| | | | | in aumento | in diminuzione | | |
| 1 | 2 | 3 | 4 | 5 | 6 | 7 | 8 |
| | 3530 RICAPITALIZZAZIONE SOCIETA' PARTECIPATA ALTO GARDA IMPIANTI S.R.L. (L.P. N. 19/2016) | 0,00 | 0,00 | 0,00 | 0,00 | 0,00 | |
| | Totale Intervento 09 | 0,00 | 0,00 | 0,00 | 0,00 | 0,00 | |
| | Totale Servizio 04 | 0,00 | 0,00 | 0,00 | 0,00 | 0,00 | |
| | Totale Funzione 09 | 0,00 | 23.000,00 | 0,00 | 0,00 | 23.000,00 | |
| | Totale Titolo 02 | 0,00 | 387.594,00 | 267.135,28 | 295.864,64 | 358.864,64 | |

Allegato C3

Responsabile: Carli Lorenzo

| RISORSA | | Accertamenti ultimo esercizio chiuso | Previsioni definitive esercizio in corso | PREVISIONI DI COMPETENZA | | | Annotazioni |
|---|--|--------------------------------------|--|--------------------------|----------------|------------------|-------------|
| Codice e numero | Denominazione | | | VARIAZIONI | | SOMME RISULTANTI | |
| | | | | in aumento | in diminuzione | | |
| 1 | 2 | 3 | 4 | 5 | 6 | 7 | 8 |
| | TITOLO 04 ENTRATE DERIVANTI DA ALIENAZIONI DA TRASFERIMENTI DI CAPITALE E DA RISCOSSIONE DI CREDITI | | | | | | |
| | CATEGORIA 01 ALIENAZIONE DI BENI PATRIMONIALI | | | | | | |
| 4.01.1705 | RISORSA 1705 RISORSA 1705-ALIENAZIONE BENI IMMOBILI E DIRITTI REALI SU BENI IMMOBILI | | | | | | |
| C.Resp.: 3 - SERVIZI TECNICI GESTIONALI | | | | | | | |
| | 1015 ALIENAZIONE DI AREE E BENI | 0,00 | 0,00 | 0,00 | 0,00 | 0,00 | |
| | 1017 VENDITA O PERMUTA SCUOLE ELEMENTARI NAGO E TORBOLE E SCUOLA MATERNA TORBOLE | 0,00 | 0,00 | 0,00 | 0,00 | 0,00 | |
| | 1018 ALIENAZIONE DI ALTRI BENI IMMOBILI | 0,00 | 0,00 | 0,00 | 0,00 | 0,00 | |
| | Totale Risorsa 1705 | 0,00 | 0,00 | 0,00 | 0,00 | 0,00 | |
| | Totale Categoria 01 | 0,00 | 0,00 | 0,00 | 0,00 | 0,00 | |
| | CATEGORIA 03 TRASFERIMENTI DI CAPITALE DALLA REGIONE | | | | | | |
| 4.03.1915 | RISORSA 1915 RISORSA 1915-TRASFERIMENTI SUL FONDO PER LE OPERE DI INTERESSE PROVINCIALE | | | | | | |
| C.Resp.: 3 - SERVIZI TECNICI GESTIONALI | | | | | | | |
| | 1146 FONDO PER LO SVILUPPO LOCALE ART. 16 COMMA 3 BIS L.P. 36/93 | 0,00 | 0,00 | 0,00 | 0,00 | 0,00 | |
| 4.03.1920 | Totale Risorsa 1915 | 0,00 | 0,00 | 0,00 | 0,00 | 0,00 | |
| | RISORSA 1920 RISORSA 1920-TRASFERIMENTI IN C/CAPITALE FINALIZZATI PER FUNZIONI GENERALI DI AMMINISTRAZIONE, DI GESTIONE E DI CONTROLLO | | | | | | |
| C.Resp.: 3 - SERVIZI TECNICI GESTIONALI | | | | | | | |
| | 1161 CONTRIBUTO PROVINCIALE PER REDAZIONE "PAES" PIANO D'AZIONE PER L'ENERGIA SOSTENIBILE | 0,00 | 0,00 | 0,00 | 0,00 | 0,00 | |
| | Totale Risorsa 1920 | 0,00 | 0,00 | 0,00 | 0,00 | 0,00 | |

| RISORSA | | Accertamenti ultimo esercizio chiuso | Previsioni definitive esercizio in corso | PREVISIONI DI COMPETENZA | | | Annotazioni |
|---|--|---|---|--------------------------|----------------|------------------|-------------|
| Codice e numero | Denominazione | | | VARIAZIONI | | SOMME RISULTANTI | |
| | | | | in aumento | in diminuzione | | |
| 1 | 2 | 3 | 4 | 5 | 6 | 7 | 8 |
| 4.03.1960 | RISORSA 1960 RISORSA 1960-TRASFERIMENTI IN C/CAPITALE FINALIZZATI PER FUNZIONI INERENTI LA GESTIONE DEL TERRITORIO E DELL'AMBIENTE | | | | | | |
| C.Resp.: 3 - SERVIZI TECNICI GESTIONALI | | | | | | | |
| | 1149 CONTRIBUTO PROVINCIALE PER LAVORI SOMMA URGENZA MESSA IN SICUREZZA PARETI ROCCIOSE | 0,00 | 0,00 | 0,00 | 0,00 | 0,00 | |
| | 1160 CONTRIBUTO PER SPESA MANTENIMENTO SISTEMI SILVO- PASTORALI - RECUPERO AREE | 0,00 | 0,00 | 0,00 | 0,00 | 0,00 | |
| 4.03.1965 | Totale Risorsa 1960 | 0,00 | 0,00 | 0,00 | 0,00 | 0,00 | |
| | RISORSA 1965 RISORSA 1965-TRASFERIMENTI IN C/CAPITALE FINALIZZATI PER FUNZIONI NEL SETTORE SOCIALE | | | | | | |
| C.Resp.: 3 - SERVIZI TECNICI GESTIONALI | | | | | | | |
| | 1180 CONTRIBUTO AI COMUNI PER EFFICIENTAMENTO ENERGETICO E SVILUPPO TERRITORIALE SOSTENIBILE DI CUI ALL'ART. 1, COMMA 29 DELLA LEGGE 27/12/2019 N. | 0,00 | 25.000,00 | 0,00 | 0,00 | 25.000,00 | |
| 4.03.1980 | Totale Risorsa 1965 | 0,00 | 25.000,00 | 0,00 | 0,00 | 25.000,00 | |
| | RISORSA 1980 RISORSA 1980-ALTRI TRASFERIMENTI IN C/CAPITALE | | | | | | |
| C.Resp.: 3 - SERVIZI TECNICI GESTIONALI | | | | | | | |
| | 1171 CONTRIBUTO PAT PER INTERVENTO DI SOMMA URGENZA AI SENSI DELLA L.P. N. 2/92 | 0,00 | 42.000,00 | 0,00 | 0,00 | 42.000,00 | |
| | Totale Risorsa 1980 | 0,00 | 42.000,00 | 0,00 | 0,00 | 42.000,00 | |
| | Totale Categoria 03 | 0,00 | 67.000,00 | 0,00 | 0,00 | 67.000,00 | |
| | CATEGORIA 04 TRASFERIMENTI DI CAPITALE DA ALTRI ENTI DEL SETTORE PUBBLICO | | | | | | |
| 4.04.2505 | RISORSA 2505 RISORSA 2505-TRASFERIMENTI DI CAPITALE DA COMUNI E DA UNIONI DI COMUNI | | | | | | |
| C.Resp.: 3 - SERVIZI TECNICI GESTIONALI | | | | | | | |

| RISORSA | | Accertamenti ultimo esercizio chiuso | Previsioni definitive esercizio in corso | PREVISIONI DI COMPETENZA | | | Annotazioni |
|---|--|---|---|--------------------------|----------------|------------------|-------------|
| Codice e numero | Denominazione | | | VARIAZIONI | | SOMME RISULTANTI | |
| | | | | in aumento | in diminuzione | | |
| 1 | 2 | 3 | 4 | 5 | 6 | 7 | 8 |
| | 1151 CONTRIBUTO COMUNE DI BRENTONICO PER PORTALE PARCO MONTE BALDO PRESSO MALGA | 0,00 | 0,00 | 0,00 | 0,00 | 0,00 | |
| 4.04.2510 | Totale Risorsa 2505 | 0,00 | 0,00 | 0,00 | 0,00 | 0,00 | |
| | RISORSA 2510 RISORSA 2510-TRASFERIMENTI DI CAPITALE DA COMUNITA' DI VALLE | | | | | | |
| C.Resp.: 3 - SERVIZI TECNICI GESTIONALI | | | | | | | |
| | 1967 CONTRIBUTO DALLA COMUNITA' ALTO GARDA E LEDRO PER REALIZZAZIONE PIAZZOLE ECOLOGICHE | 0,00 | 0,00 | 0,00 | 0,00 | 0,00 | |
| 4.04.2530 | Totale Risorsa 2510 | 0,00 | 0,00 | 0,00 | 0,00 | 0,00 | |
| | RISORSA 2530 RISORSA 2530-TRASFERIMENTI DI CAPITALE DA ALTRI ENTI DEL SETTORE PUBBLICO | | | | | | |
| C.Resp.: 3 - SERVIZI TECNICI GESTIONALI | | | | | | | |
| | 1607 CONTRIBUTO BIM SARCA 2014 PER EFFICIENTAMENTO ENERGETICO | 0,00 | 0,00 | 0,00 | 0,00 | 0,00 | |
| | 1613 CONTRIBUTO BIM ADIGE PER PIANO ARREDO URBANO | 0,00 | 7.500,00 | 0,00 | 7.500,00 | 0,00 | |
| | Totale Risorsa 2530 | 0,00 | 7.500,00 | 0,00 | 7.500,00 | 0,00 | |
| | Totale Categoria 04 | 0,00 | 7.500,00 | 0,00 | 7.500,00 | 0,00 | |
| | CATEGORIA 05 TRASFERIMENTI DI CAPITALE DA ALTRI SOGGETTI | | | | | | |
| 4.05.2700 | RISORSA 2700 RISORSA 2700-TRASFERIMENTI DI CAPITALE PER CONCESSIONI EDILIZIE | | | | | | |
| C.Resp.: 3 - SERVIZI TECNICI GESTIONALI | | | | | | | |
| | 1220/2 VERSAMENTO PER OPERE DI URBANIZZAZIONE SECONDARIA | 0,00 | 50.000,00 | 250.000,00 | 0,00 | 300.000,00 | |
| | 1220/3 PROVENTI DERIVANTI DALLE SANZIONI PREVISTE DALLA DISCIPLINA URBANISTICA | 0,00 | 0,00 | 0,00 | 0,00 | 0,00 | |
| 4.05.2710 | Totale Risorsa 2700 | 0,00 | 50.000,00 | 250.000,00 | 0,00 | 300.000,00 | |
| | RISORSA 2710 RISORSA 2710-TRASFERIMENTI DI CAPITALE DA IMPRESE | | | | | | |
| C.Resp.: 3 - SERVIZI TECNICI GESTIONALI | | | | | | | |

| RISORSA | | Accertamenti ultimo esercizio chiuso | Previsioni definitive esercizio in corso | PREVISIONI DI COMPETENZA | | | Annotazioni |
|--------------------|--|---|---|--------------------------|----------------|------------------|-------------|
| Codice e numero | Denominazione | | | VARIAZIONI | | SOMME RISULTANTI | |
| | | | | in aumento | in diminuzione | | |
| 1 | 2 | 3 | 4 | 5 | 6 | 7 | 8 |
| | 1701 COMPARTECIPAZIONE DA ATTIVITA' ECONOMICHE PER RINNOVO SEGNALETICA | 0,00 | 0,00 | 0,00 | 0,00 | 0,00 | |
| | Totale Risorsa 2710 | 0,00 | 0,00 | 0,00 | 0,00 | 0,00 | |
| | Totale Categoria 05 | 0,00 | 50.000,00 | 250.000,00 | 0,00 | 300.000,00 | |
| | Totale Titolo 04 | 0,00 | 124.500,00 | 250.000,00 | 7.500,00 | 367.000,00 | |
| TOTALE | R.Proc.3 Servizi Tecnici Gestionali | 0,00 | 214.500,00 | 250.000,00 | 68.000,00 | 396.500,00 | |

| INTERVENTO | | Impegni ultimo esercizio chiuso | Previsioni definitive esercizio in corso | PREVISIONI DI COMPETENZA | | | Annotazioni |
|---|---|------------------------------------|---|--------------------------|----------------|------------------|-------------|
| Codice e numero | Denominazione | | | VARIAZIONI | | SOMME RISULTANTI | |
| | | | | in aumento | in diminuzione | | |
| 1 | 2 | 3 | 4 | 5 | 6 | 7 | 8 |
| | TITOLO 02 SPESE IN CONTO CAPITALE | | | | | | |
| | FUNZIONE 01 FUNZIONI GENERALI DI AMMINISTRAZIONE, DI GESTIONE E DI CONTROLLO | | | | | | |
| | SERVIZIO 02 SEGRETERIA GENERALE, PERSONALE ORGANIZZAZIONE E PROGRAMMAZIONE | | | | | | |
| 2.01.02.01 | INTERVENTO 01 aquisizione di beni immobili | | | | | | |
| C.Resp.: 1 - SERVIZI GENERALI | | | | | | | |
| | 3013 REALIZZAZIONE MUNICIPIO E SISTEMAZIONI ESTERNE NEL COMPENDIO PAVESE | 0,00 | 259.734,17 | 205.217,17 | 0,00 | 464.951,34 | |
| | 3013/100 FPV-REALIZZAZIONE MUNICIPIO E SISTEMAZIONI ESTERNE NEL COMPENDIO PAVESE | 0,00 | 464.951,34 | 0,00 | 464.951,34 | 0,00 | |
| | 3015 REALIZZAZIONE MUNICIPIO E ALTRE STRUTTURE NELL'EDIFICIO EX COLONIA PAVESE | 0,00 | 0,00 | 0,00 | 0,00 | 0,00 | |
| | 3018 LAVORI DI RISTRUTTURAZIONE IMMOBILE EX COLONIA PAVESE - COMPLETAMENTO | 0,00 | 0,00 | 0,00 | 0,00 | 0,00 | |
| | Totale Intervento 01 | 0,00 | 724.685,51 | 205.217,17 | 464.951,34 | 464.951,34 | |
| | Totale Servizio 02 | 0,00 | 724.685,51 | 205.217,17 | 464.951,34 | 464.951,34 | |
| | SERVIZIO 05 GESTIONE DEI BENI DEMANIALI E PATRIMONIALI | | | | | | |
| 2.01.05.01 | INTERVENTO 01 aquisizione di beni immobili | | | | | | |
| C.Resp.: 3 - SERVIZI TECNICI GESTIONALI | | | | | | | |
| | 3129 SPESA REDAZIONE "PAES" PIANO D'AZIONE PER L'ENERGIA | 0,00 | 0,00 | 0,00 | 0,00 | 0,00 | |
| | 3129/100 FPV-SPESA REDAZIONE "PAES" PIANO D'AZIONE PER L'ENERGIA | 0,00 | 0,00 | 0,00 | 0,00 | 0,00 | |
| | 3131 INTERVENTI FINALIZZATI ALL'EFFICIENTAMENTO ENERGETICO | 0,00 | 7.029,01 | 0,00 | 7.029,01 | 0,00 | |
| | 3131/100 FPV-INTERVENTI FINALIZZATI ALL'EFFICIENTAMENTO ENERGETICO | 0,00 | 0,00 | 0,00 | 0,00 | 0,00 | |
| | 3140 INTERVENTI DI RIQUALIFICAZIONE STRUTTURALE DI IMMOBILI COMUNALI-PARZIALMENTE RILEVANTE | 0,00 | 26.334,03 | 0,00 | 26.334,03 | 0,00 | |

| INTERVENTO | | Impegni ultimo esercizio chiuso | Previsioni definitive esercizio in corso | PREVISIONI DI COMPETENZA | | | Annotazioni |
|---|--|---------------------------------|--|--------------------------|----------------|------------------|-------------|
| Codice e numero | Denominazione | | | VARIAZIONI | | SOMME RISULTANTI | |
| | | | | in aumento | in diminuzione | | |
| 1 | 2 | 3 | 4 | 5 | 6 | 7 | 8 |
| | 3140/100 FPV-INTERVENTI DI RIQUALIFICAZIONE STRUTTURALE DI IMMOBILI COMUNALI-PARZIALMENTE RILEVANTE | 0,00 | 0,00 | 0,00 | 0,00 | 0,00 | |
| C.Resp.: 4 - SERVIZI ATTIVITA' ECONOMICHE, SOCIALI, ALLA PERSONA E ALLE IMPRESE | | | | | | | |
| | 3108 MIGLIORAMENTO E MANUTENZIONE STRAORDINARIA EDIFICI PUBBLICI ED IMPIANTI TECNOLOGICI COMUNALI - PARZIALMENTE RILEVANTE AI FINI IVA | 0,00 | 150.100,00 | 0,00 | 110.100,00 | 40.000,00 | |
| | 3108/100 FPV-MIGLIORAMENTO E MANUTENZIONE STRAORDINARIA EDIFICI PUBBLICI ED IMPIANTI TECNOLOGICI COMUNALI - PARZIALMENTE RILEVANTE AI FINI IVA | 0,00 | 0,00 | 0,00 | 0,00 | 0,00 | |
| | 3136 SPESE DIVERSE PER REGOLARIZZAZIONI TAVOLARI E CATASTALI PATRIMONIO COMUNALE | 0,00 | 5.000,00 | 0,00 | 0,00 | 5.000,00 | |
| 2.01.05.06 | Totale Intervento 01 | 0,00 | 188.463,04 | 0,00 | 143.463,04 | 45.000,00 | |
| | INTERVENTO 06 progettazioni esterne | | | | | | |
| C.Resp.: 4 - SERVIZI ATTIVITA' ECONOMICHE, SOCIALI, ALLA PERSONA E ALLE IMPRESE | | | | | | | |
| | 3152 SPESE DIVERSE PER PROGETTAZIONI E SICUREZZA IMPIANTI | 0,00 | 52.910,02 | 0,00 | 27.910,02 | 25.000,00 | |
| | 3152/100 FPV-SPESE DIVERSE PER PROGETTAZIONI E SICUREZZA | 0,00 | 0,00 | 0,00 | 0,00 | 0,00 | |
| | Totale Intervento 06 | 0,00 | 52.910,02 | 0,00 | 27.910,02 | 25.000,00 | |
| | Totale Servizio 05 | 0,00 | 241.373,06 | 0,00 | 171.373,06 | 70.000,00 | |
| | SERVIZIO 08 ALTRI SERVIZI GENERALI | | | | | | |
| 2.01.08.03 | INTERVENTO 03 acquisto di beni specifici per realizzazioni in economia | | | | | | |
| C.Resp.: 1 - SERVIZI GENERALI | | | | | | | |
| | 3052 REALIZZAZIONE INTERVENTI IN ATTUAZIONE DEL D.LGS. 81/2008 E LEGGE 46/90 | 0,00 | 5.000,00 | 0,00 | 0,00 | 5.000,00 | |
| | 3052/100 FPV-REALIZZAZIONE INTERVENTI IN ATTUAZIONE DEL D.LGS. 81/2008 E LEGGE 46/90 | 0,00 | 0,00 | 0,00 | 0,00 | 0,00 | |
| 2.01.08.05 | Totale Intervento 03 | 0,00 | 5.000,00 | 0,00 | 0,00 | 5.000,00 | |
| | INTERVENTO 05 acquisto beni mobili | | | | | | |
| C.Resp.: 1 - SERVIZI GENERALI | | | | | | | |

| INTERVENTO | | Impegni ultimo esercizio chiuso | Previsioni definitive esercizio in corso | PREVISIONI DI COMPETENZA | | | Annotazioni |
|---|--|------------------------------------|---|--------------------------|----------------|------------------|-------------|
| Codice e numero | Denominazione | | | VARIAZIONI | | SOMME RISULTANTI | |
| | | | | in aumento | in diminuzione | | |
| 1 | 2 | 3 | 4 | 5 | 6 | 7 | 8 |
| | 3051 ACQUISTO ATTREZZATURE E ABBIGLIAMENTO SERVIZI DIVERSI | 0,00 | 5.000,00 | 0,00 | 0,00 | 5.000,00 | |
| C.Resp.: 4 - SERVIZI ATTIVITA' ECONOMICHE, SOCIALI, ALLA PERSONA E ALLE IMPRESE | | | | | | | |
| | 3113 ACQUISTO BENI MOBILI PER STRUTTURE COMUNALI | 0,00 | 0,00 | 0,00 | 0,00 | 0,00 | |
| | Totale Intervento 05 | 0,00 | 5.000,00 | 0,00 | 0,00 | 5.000,00 | |
| | Totale Servizio 08 | 0,00 | 10.000,00 | 0,00 | 0,00 | 10.000,00 | |
| | Totale Funzione 01 | 0,00 | 976.058,57 | 205.217,17 | 636.324,40 | 544.951,34 | |
| | FUNZIONE 03 POLIZIA LOCALE | | | | | | |
| | SERVIZIO 01 POLIZIA MUNICIPALE | | | | | | |
| 2.03.01.05 | INTERVENTO 05 acquisto beni mobili | | | | | | |
| C.Resp.: 3 - SERVIZI TECNICI GESTIONALI | | | | | | | |
| | 3116 ACQUISIZIONE DI BENI A SUPPORTO DELLA VIABILITA' E SICUREZZA STRADALE | 0,00 | 0,00 | 0,00 | 0,00 | 0,00 | |
| | Totale Intervento 05 | 0,00 | 0,00 | 0,00 | 0,00 | 0,00 | |
| | Totale Servizio 01 | 0,00 | 0,00 | 0,00 | 0,00 | 0,00 | |
| | Totale Funzione 03 | 0,00 | 0,00 | 0,00 | 0,00 | 0,00 | |
| | FUNZIONE 04 ISTRUZIONE PUBBLICA | | | | | | |
| | SERVIZIO 02 ISTRUZIONE ELEMENTARE | | | | | | |
| 2.04.02.01 | INTERVENTO 01 aquisizione di beni immobili | | | | | | |
| C.Resp.: 3 - SERVIZI TECNICI GESTIONALI | | | | | | | |
| | 3257 REALIZZAZIONE STRADA DI ACCESSO CENTRO SCOLASTICO UNIFICATO | 0,00 | 0,00 | 0,00 | 0,00 | 0,00 | |
| | 3257/100 FPV-REALIZZAZIONE STRADA DI ACCESSO CENTRO SCOLASTICO UNIFICATO | 0,00 | 0,00 | 0,00 | 0,00 | 0,00 | |
| C.Resp.: 4 - SERVIZI ATTIVITA' ECONOMICHE, SOCIALI, ALLA PERSONA E ALLE IMPRESE | | | | | | | |
| | 3254 SPESA PER REALIZZAZIONE CENTRO SCOLASTICO UNIFICATO | 0,00 | 0,00 | 0,00 | 0,00 | 0,00 | |
| | 3258 SPESA PER ADEGUAMENTO EDIFICI SCOLASTICI | 0,00 | 15.000,00 | 0,00 | 15.000,00 | 0,00 | |

| INTERVENTO | | Impegni ultimo esercizio chiuso | Previsioni definitive esercizio in corso | PREVISIONI DI COMPETENZA | | | Annotazioni |
|---|--|------------------------------------|---|--------------------------|----------------|------------------|-------------|
| Codice e numero | Denominazione | | | VARIAZIONI | | SOMME RISULTANTI | |
| | | | | in aumento | in diminuzione | | |
| 1 | 2 | 3 | 4 | 5 | 6 | 7 | 8 |
| 2.04.02.02 | Totale Intervento 01 | 0,00 | 15.000,00 | 0,00 | 15.000,00 | 0,00 | |
| | INTERVENTO 02 Espropri e sevitù onerose | | | | | | |
| C.Resp.: 3 - SERVIZI TECNICI GESTIONALI | | | | | | | |
| | 3256 MAGGIORE SPESA PER ESPROPRI CENTRO SCOLASTICO UNIFICATO | 0,00 | 0,00 | 0,00 | 0,00 | 0,00 | |
| C.Resp.: 4 - SERVIZI ATTIVITA' ECONOMICHE, SOCIALI, ALLA PERSONA E ALLE IMPRESE | | | | | | | |
| | 3252 SPESE PER ESECUZIONE SENTENZA CORTE APPELLO N. 158/2013 DD. 16.05.2013. | 0,00 | 0,00 | 0,00 | 0,00 | 0,00 | |
| 2.04.02.05 | Totale Intervento 02 | 0,00 | 0,00 | 0,00 | 0,00 | 0,00 | |
| | INTERVENTO 05 acquisto beni mobili | | | | | | |
| C.Resp.: 4 - SERVIZI ATTIVITA' ECONOMICHE, SOCIALI, ALLA PERSONA E ALLE IMPRESE | | | | | | | |
| | 3250 ACQUISTO MOBILI E ATTREZZATURE PER FUNZIONAMENTO SCUOLE | 0,00 | 0,00 | 0,00 | 0,00 | 0,00 | |
| | 3255 COMPLETAMENTO LAVORI REALIZZAZIONE CENTRO SCOLASTICO UNIFICATO A NAGO: ACQUISTO ARREDI E FORNITURE | 0,00 | 0,00 | 0,00 | 0,00 | 0,00 | |
| | 3255/100 FPV-COMPLETAMENTO LAVORI REALIZZAZIONE CENTRO SCOLASTICO UNIFICATO A NAGO: ACQUISTO ARREDI E FORNITURE | 0,00 | 0,00 | 0,00 | 0,00 | 0,00 | |
| | Totale Intervento 05 | 0,00 | 0,00 | 0,00 | 0,00 | 0,00 | |
| | Totale Servizio 02 | 0,00 | 15.000,00 | 0,00 | 15.000,00 | 0,00 | |
| | Totale Funzione 04 | 0,00 | 15.000,00 | 0,00 | 15.000,00 | 0,00 | |
| | FUNZIONE 05 FUNZIONI RELATIVE ALLA CULTURA ED AI BENI CULTURALI | | | | | | |
| | SERVIZIO 02 TEATRI, ATTIVITA' CULTURALI E SERVIZI DIVERSI NEL SETTORE CULTURALE | | | | | | |
| 2.05.02.01 | INTERVENTO 01 aquisizione di beni immobili | | | | | | |
| C.Resp.: 4 - SERVIZI ATTIVITA' ECONOMICHE, SOCIALI, ALLA PERSONA E ALLE IMPRESE | | | | | | | |
| | 3109 ADEGUAMENTO E MESSA IN SICUREZZA AI FINI DELL'USO PUBBLICO DELLE P.ED. 534 E 39/1 | 0,00 | 0,00 | 0,00 | 0,00 | 0,00 | |

| INTERVENTO | | Impegni ultimo esercizio chiuso | Previsioni definitive esercizio in corso | PREVISIONI DI COMPETENZA | | | Annotazioni |
|---|--|------------------------------------|---|--------------------------|----------------|------------------|-------------|
| Codice e numero | Denominazione | | | VARIAZIONI | | SOMME RISULTANTI | |
| | | | | in aumento | in diminuzione | | |
| 1 | 2 | 3 | 4 | 5 | 6 | 7 | 8 |
| | 3120 RECUPERO E VALORIZZAZIONE CASTEL PENEDE E PARCO | 0,00 | 0,00 | 0,00 | 0,00 | 0,00 | |
| | 3121 LAVORI DI SONDAGGIO CONOSCITIVO PER RESTAURO CASTEL PENEDE | 0,00 | 0,00 | 0,00 | 0,00 | 0,00 | |
| | 3125 SPESA VALORIZZAZIONE PATRIMONIO STORICO CULTURALE | 0,00 | 46.862,74 | 0,00 | 46.862,74 | 0,00 | |
| | 3125/100 FPV-SPESA VALORIZZAZIONE PATRIMONIO STORICO CULTURALE | 0,00 | 0,00 | 0,00 | 0,00 | 0,00 | |
| 2.05.02.07 | Totale Intervento 01 | 0,00 | 46.862,74 | 0,00 | 46.862,74 | 0,00 | |
| | INTERVENTO 07 trasferimenti di capitale | | | | | | |
| C.Resp.: 4 - SERVIZI ATTIVITA' ECONOMICHE, SOCIALI, ALLA PERSONA E ALLE IMPRESE | | | | | | | |
| | 3674 CONTRIBUTO STRAORDINARIO PARROCCHIA DI NAGO PER LAVORI DI RISTRUTTURAZIONE CHIESA DI S.VIGILIO | 0,00 | 0,00 | 0,00 | 0,00 | 0,00 | |
| | 3833 CONTRIBUTO STRAORDINARIO ALL' UNIVERSITA'DEGLI STUDI DI TRENTO PER VALORIZZAZIONE RESTI ARCHEOLOGICI PRESSO CASTEL PENEDE | 0,00 | 25.000,00 | 0,00 | 0,00 | 25.000,00 | |
| | Totale Intervento 07 | 0,00 | 25.000,00 | 0,00 | 0,00 | 25.000,00 | |
| | Totale Servizio 02 | 0,00 | 71.862,74 | 0,00 | 46.862,74 | 25.000,00 | |
| | Totale Funzione 05 | 0,00 | 71.862,74 | 0,00 | 46.862,74 | 25.000,00 | |
| | FUNZIONE 06 FUNZIONI DEL SETTORE STORTIVO E RICREATIVO | | | | | | |
| | SERVIZIO 02 STADIO COMUNALE, PALAZZO DELLO SPORT ED ALTRI INPIANTI | | | | | | |
| 2.06.02.01 | INTERVENTO 01 aquisizione di beni immobili | | | | | | |
| C.Resp.: 4 - SERVIZI ATTIVITA' ECONOMICHE, SOCIALI, ALLA PERSONA E ALLE IMPRESE | | | | | | | |
| | 3624 SPESE PER REALIZZAZIONE INFRASTRUTTURE A COMPLETAMENTO CENTRO | 0,00 | 0,00 | 0,00 | 0,00 | 0,00 | |
| | 3634 LAVORI DI SISTEMAZIONE E COMPLETAMENTO AREA ESTERNA CIRCOLO SURF ED EX LAVANDERIA | 0,00 | 0,00 | 0,00 | 0,00 | 0,00 | |
| | 3641 RISTRUTTURAZIONE ED AMPLIAMENTO DEL CAMPO DA CALCIO | 0,00 | 159.992,06 | 1.372.156,27 | 0,00 | 1.532.148,33 | |
| | 3641/100 FPV-RISTRUTTURAZIONE ED AMPLIAMENTO DEL CAMPO DA CALCIO | 0,00 | 1.532.148,33 | 0,00 | 1.532.148,33 | 0,00 | |

| INTERVENTO | | Impegni ultimo esercizio chiuso | Previsioni definitive esercizio in corso | PREVISIONI DI COMPETENZA | | | Annotazioni |
|---|---|------------------------------------|---|--------------------------|----------------|------------------|-------------|
| Codice e numero | Denominazione | | | VARIAZIONI | | SOMME RISULTANTI | |
| | | | | in aumento | in diminuzione | | |
| 1 | 2 | 3 | 4 | 5 | 6 | 7 | 8 |
| | 3642 REALIZZAZIONE NUOVO SCIVOLO PER ALAGGIO PRESSO CIRCOLO VELA | 0,00 | 0,00 | 0,00 | 0,00 | 0,00 | |
| | 3642/100 FPV-REALIZZAZIONE NUOVO SCIVOLO PER ALAGGIO PRESSO CIRCOLO VELA | 0,00 | 0,00 | 0,00 | 0,00 | 0,00 | |
| 2.06.02.03 | Totale Intervento 01 | 0,00 | 1.692.140,39 | 1.372.156,27 | 1.532.148,33 | 1.532.148,33 | |
| | INTERVENTO 03 acquisto di beni specifici per realizzazioni in economia | | | | | | |
| C.Resp.: 4 - SERVIZI ATTIVITA' ECONOMICHE, SOCIALI, ALLA PERSONA E ALLE IMPRESE | | | | | | | |
| | 3637 MANUTENZIONE STRAORDINARIA IMPIANTI SPORTIVI - PARZIALMENTE RILEVANTE AI FINI IVA | 0,00 | 73.000,00 | 0,00 | 67.000,00 | 6.000,00 | |
| | 3637/100 FPV-MANUTENZIONE STRAORDINARIA IMPIANTI SPORTIVI - PARZIALMENTE RILEVANTE AI FINI IVA | 0,00 | 0,00 | 0,00 | 0,00 | 0,00 | |
| 2.06.02.05 | Totale Intervento 03 | 0,00 | 73.000,00 | 0,00 | 67.000,00 | 6.000,00 | |
| | INTERVENTO 05 acquisto beni mobili | | | | | | |
| C.Resp.: 4 - SERVIZI ATTIVITA' ECONOMICHE, SOCIALI, ALLA PERSONA E ALLE IMPRESE | | | | | | | |
| | 3636 ACQUISTO ATTREZZATURA PER LO SPORT E CENTRI RICREATIVI - PARZIALMENTE RILEVANTE AI FINI IVA | 0,00 | 5.000,00 | 0,00 | 0,00 | 5.000,00 | |
| 2.06.02.07 | Totale Intervento 05 | 0,00 | 5.000,00 | 0,00 | 0,00 | 5.000,00 | |
| | INTERVENTO 07 trasferimenti di capitale | | | | | | |
| C.Resp.: 4 - SERVIZI ATTIVITA' ECONOMICHE, SOCIALI, ALLA PERSONA E ALLE IMPRESE | | | | | | | |
| | 3632 CONTRIBUTO STRAORDINARIO AL CIRCOLO SURF PER LAVORI ALL'EDIFICIO SEDE DEL CIRCOLO | 0,00 | 0,00 | 0,00 | 0,00 | 0,00 | |
| | 3638 RIQUALIFICAZIONE AREA PORTUALE CONCA D'ORO | 0,00 | 0,00 | 600.000,00 | 0,00 | 600.000,00 | |
| | 3639 COMPARTECIPAZIONE FINANZIARIA PER REALIZZAZIONE PONTILI GALLEGGIANTI PRESSO CIRCOLO | 0,00 | 0,00 | 0,00 | 0,00 | 0,00 | |
| | 3639/100 FPV-COMPARTECIPAZIONE FINANZIARIA PER REALIZZAZIONE PONTILI GALLEGGIANTI PRESSO CIRCOLO VELA | 0,00 | 0,00 | 0,00 | 0,00 | 0,00 | |
| | 3640 COMPARTECIPAZIONE FINANZIARIA PER LAVORI RISTRUTTURAZIONE SEDE CIRCOLO VELA | 0,00 | 0,00 | 0,00 | 0,00 | 0,00 | |

| INTERVENTO | | Impegni ultimo esercizio chiuso | Previsioni definitive esercizio in corso | PREVISIONI DI COMPETENZA | | | Annotazioni |
|---|--|------------------------------------|---|--------------------------|----------------|------------------|-------------|
| Codice e numero | Denominazione | | | VARIAZIONI | | SOMME RISULTANTI | |
| | | | | in aumento | in diminuzione | | |
| 1 | 2 | 3 | 4 | 5 | 6 | 7 | 8 |
| | 3640/100 FPV-COMPARTECIPAZIONE FINANZIARIA PER LAVORI RISTRUTTURAZIONE SEDE CIRCOLO VELA | 0,00 | 0,00 | 0,00 | 0,00 | 0,00 | |
| | 3644 COMPARTECIPAZIONE FINANZIARIA PER ACQUISTO BOE ELETTRICHE | 0,00 | 0,00 | 45.000,00 | 0,00 | 45.000,00 | |
| | 3728 COMPARTECIPAZIONE FINANZIARIA PROGETTO TOILETTE FALESIE | 0,00 | 0,00 | 37.000,00 | 0,00 | 37.000,00 | |
| | Totale Intervento 07 | 0,00 | 0,00 | 682.000,00 | 0,00 | 682.000,00 | |
| | Totale Servizio 02 | 0,00 | 1.770.140,39 | 2.054.156,27 | 1.599.148,33 | 2.225.148,33 | |
| | Totale Funzione 06 | 0,00 | 1.770.140,39 | 2.054.156,27 | 1.599.148,33 | 2.225.148,33 | |
| | FUNZIONE 07 FUNZIONI NEL CAMPO TURISTICO | | | | | | |
| | SERVIZIO 01 SERVIZI TURISTICI | | | | | | |
| 2.07.01.01 | INTERVENTO 01 aquisizione di beni immobili | | | | | | |
| C.Resp.: 4 - SERVIZI ATTIVITA' ECONOMICHE, SOCIALI, ALLA PERSONA E ALLE IMPRESE | | | | | | | |
| | 3834 REALIZZAZIONE PARCHEGGIO BUS AREA EX MAROADI | 0,00 | 0,00 | 0,00 | 0,00 | 0,00 | |
| | Totale Intervento 01 | 0,00 | 0,00 | 0,00 | 0,00 | 0,00 | |
| | Totale Servizio 01 | 0,00 | 0,00 | 0,00 | 0,00 | 0,00 | |
| | SERVIZIO 02 MANIFESTAZIONI TURISTICHE | | | | | | |
| 2.07.02.05 | INTERVENTO 05 acquisto beni mobili | | | | | | |
| C.Resp.: 4 - SERVIZI ATTIVITA' ECONOMICHE, SOCIALI, ALLA PERSONA E ALLE IMPRESE | | | | | | | |
| | 3114 ACQUISTO BENI MOBILI E ARREDI- RILEVANTE AI FINI IVA | 0,00 | 98.312,00 | 0,00 | 93.312,00 | 5.000,00 | |
| | 3114/100 FPV-ACQUISTO BENI MOBILI E ARREDI- RILEVANTE AI FINI IVA | 0,00 | 0,00 | 0,00 | 0,00 | 0,00 | |
| | 3145 ACQUISTO ATTREZZATURE PER MANIFESTAZIONI | 0,00 | 0,00 | 0,00 | 0,00 | 0,00 | |
| | Totale Intervento 05 | 0,00 | 98.312,00 | 0,00 | 93.312,00 | 5.000,00 | |
| | Totale Servizio 02 | 0,00 | 98.312,00 | 0,00 | 93.312,00 | 5.000,00 | |
| | Totale Funzione 07 | 0,00 | 98.312,00 | 0,00 | 93.312,00 | 5.000,00 | |
| | FUNZIONE 08 FUNZIONI NEL CAMPO DELLA | | | | | | |

| INTERVENTO | | Impegni ultimo esercizio chiuso | Previsioni definitive esercizio in corso | PREVISIONI DI COMPETENZA | | | Annotazioni |
|-----------------|---------------|---------------------------------|--|--------------------------|----------------|------------------|-------------|
| Codice e numero | Denominazione | | | VARIAZIONI | | SOMME RISULTANTI | |
| | | | | in aumento | in diminuzione | | |
| 1 | 2 | 3 | 4 | 5 | 6 | 7 | 8 |

VIABILITA' E DEI TRASPORTI

| | | | | | | | |
|---|---------------|--|------|------------|------|------------|------------|
| | SERVIZIO 01 | VIABILITA', CIRCOLAZIONE STRADALE E SERVIZI CONNESSI | | | | | |
| 2.08.01.01 | INTERVENTO 01 | acquisizione di beni immobili | | | | | |
| C.Resp.: 3 - SERVIZI TECNICI GESTIONALI | | | | | | | |
| | 3695 | SISTEMAZIONE STRAORDINARIA AREE, STRADE, CIRCOLAZIONE E SEGNALETICA, MARCIAPIEDI-PARCHEGGI COM.LI-SPIAGGE-ARREDO URBANO - PARZIALMENTE RILEVANTE AI FINI IVA | 0,00 | 568.063,35 | 0,00 | 368.063,35 | 200.000,00 |
| | 3695/100 | FPV-SISTEMAZIONE STRAORDINARIA AREE, STRADE, CIRCOLAZIONE E SEGNALETICA, MARCIAPIEDI-PARCHEGGI COM.LI-SPIAGGE-ARREDO URBANO - PARZIALMENTE RILEVANTE AI FINI IVA | 0,00 | 0,00 | 0,00 | 0,00 | 0,00 |
| | 3701 | REALIZZAZIONE PARCHEGGIO A NAGO E RIQUALIFICAZIONE AREA CIRCOSTANTE CASA DELLA | 0,00 | 0,00 | 0,00 | 0,00 | 0,00 |
| | 3703 | SISTEMAZIONE DELLA S.S. 240 DI LOPPIO E DELLA VAL DI LEDRO NEL TRATTO ANTISTANTE L'INCROCIO CON VIA STRADA GRANDA | 0,00 | 0,00 | 0,00 | 0,00 | 0,00 |
| | 3703/100 | FPV-SISTEMAZIONE DELLA S.S. 240 DI LOPPIO E DELLA VAL DI LEDRO NEL TRATTO ANTISTANTE L'INCROCIO CON VIA STRADA GRANDA | 0,00 | 0,00 | 0,00 | 0,00 | 0,00 |
| | 3704 | LAVORI DI REALIZZAZIONE NUOVO PARCHEGGIO IN VIA DE BONETTI E OPERE COMPLEMENTARI | 0,00 | 34.678,20 | 0,00 | 34.678,20 | 0,00 |
| | 3704/100 | FPV-LAVORI DI REALIZZAZIONE NUOVO PARCHEGGIO IN VIA DE BONETTI E OPERE COMPLEMENTARI | 0,00 | 0,00 | 0,00 | 0,00 | 0,00 |
| | 3705 | SISTEMAZIONE E RIQUALIFICAZIONE VIE E PIAZZE | 0,00 | 298.680,78 | 0,00 | 111.054,24 | 187.626,54 |
| | 3705/100 | FPV-SISTEMAZIONE E RIQUALIFICAZIONE VIE E PIAZZE | 0,00 | 37.626,54 | 0,00 | 37.626,54 | 0,00 |
| | 3708 | SISTEMAZIONE E RIQUALIFICAZIONE VIE E PIAZZE CENTRO STORICO DI | 0,00 | 0,00 | 0,00 | 0,00 | 0,00 |
| | 3715 | SPESE PER INTERVENTI DI MESSA IN SICUREZZA PARETI ROCCIOSE CASTEL PENEDE - BUSATTE E ALTRE, SPESA PER GUARD-RAIL ED ALTRI INTERVENTI SICUREZZA | 0,00 | 0,00 | 0,00 | 0,00 | 0,00 |

| INTERVENTO | | Impegni ultimo esercizio chiuso | Previsioni definitive esercizio in corso | PREVISIONI DI COMPETENZA | | | Annotazioni |
|---|---|------------------------------------|---|--------------------------|----------------|------------------|-------------|
| Codice e numero | Denominazione | | | VARIAZIONI | | SOMME RISULTANTI | |
| | | | | in aumento | in diminuzione | | |
| 1 | 2 | 3 | 4 | 5 | 6 | 7 | 8 |
| | 3720 REALIZZAZIONE PISTA CICLO PEDONALE LUNGO SS 240 | 0,00 | 0,00 | 0,00 | 0,00 | 0,00 | |
| | 3722 REALIZZAZIONE TRATTO DI CICLOPEDONALE | 0,00 | 0,00 | 400.000,00 | 0,00 | 400.000,00 | |
| | 3725 INTERVENTI DI PREVENZIONE A SEGUITO CROLLI ROCCIOSI IN LOCALITA' BOIA A NAGO | 0,00 | 0,00 | 0,00 | 0,00 | 0,00 | |
| 2.08.01.05 | Totale Intervento 01 | 0,00 | 939.048,87 | 400.000,00 | 551.422,33 | 787.626,54 | |
| | INTERVENTO 05 acquisto beni mobili | | | | | | |
| C.Resp.: 1 - SERVIZI GENERALI | | | | | | | |
| | 3143 ACQUISIZIONE DI BENI A SUPPORTO DELLA VIABILITA' E SICUREZZA STRADALE | 0,00 | 0,00 | 0,00 | 0,00 | 0,00 | |
| | 3143/100 FPV-ACQUISIZIONE DI BENI A SUPPORTO DELLA VIABILITA' E SICUREZZA STRADALE | 0,00 | 0,00 | 0,00 | 0,00 | 0,00 | |
| C.Resp.: 3 - SERVIZI TECNICI GESTIONALI | | | | | | | |
| | 3677 ACQUISTO E MANUTENZIONE STRAORDINARIA MEZZI COMUNALI | 0,00 | 5.000,00 | 0,00 | 0,00 | 5.000,00 | |
| | 3698 ACQUISTI PER SISTEMAZIONE STRAORDINARIA AREE, STRADE, CIRCOLAZIONE E SEGNALETICA, MARCIAPIEDI - PARCHEGGI COM.LI - SPIAGGE - ARREDO URBANO - PARZIALMENTE RILEVANTE AI FINI IVA | 0,00 | 15.000,00 | 70.000,00 | 0,00 | 85.000,00 | |
| | 3721 ACQUISTO PARCOMETRI- CAMBIAMONETE E ATTREZZATURA DI SUPPORTO | 0,00 | 0,00 | 0,00 | 0,00 | 0,00 | |
| | 3721/100 FPV-ACQUISTO PARCOMETRI- CAMBIAMONETE E ATTREZZATURA DI SUPPORTO | 0,00 | 0,00 | 0,00 | 0,00 | 0,00 | |
| | 3733 SPESA PER INIZIATIVE DI QUALIFICAZIONE E VALORIZZAZIONE DEI LUOGHI STORICI DEL COMMERCIO | 0,00 | 0,00 | 0,00 | 0,00 | 0,00 | |
| 2.08.01.07 | Totale Intervento 05 | 0,00 | 20.000,00 | 70.000,00 | 0,00 | 90.000,00 | |
| | INTERVENTO 07 trasferimenti di capitale | | | | | | |
| C.Resp.: 3 - SERVIZI TECNICI GESTIONALI | | | | | | | |
| | 3124 CONTRIBUTO ALLA COMUNITA' ALTO GARDA E LEDRO PER INTEGRAZIONE FONDO STRATEGICO TERRITORIALE | 0,00 | 0,00 | 60.700,00 | 0,00 | 60.700,00 | |
| | Totale Intervento 07 | 0,00 | 0,00 | 60.700,00 | 0,00 | 60.700,00 | |

| INTERVENTO | | Impegni ultimo esercizio chiuso | Previsioni definitive esercizio in corso | PREVISIONI DI COMPETENZA | | | Annotazioni |
|---|--|---------------------------------|--|--------------------------|----------------|------------------|-------------|
| Codice e numero | Denominazione | | | VARIAZIONI | | SOMME RISULTANTI | |
| | | | | in aumento | in diminuzione | | |
| 1 | 2 | 3 | 4 | 5 | 6 | 7 | 8 |
| 2.08.02.01 | Totale Servizio 01 | 0,00 | 959.048,87 | 530.700,00 | 551.422,33 | 938.326,54 | |
| | SERVIZIO 02 ILLUMINAZIONE PUBBLICA E SERVIZI CONNESSI | | | | | | |
| | INTERVENTO 01 aquisizione di beni immobili | | | | | | |
| C.Resp.: 3 - SERVIZI TECNICI GESTIONALI | | | | | | | |
| | 3682 POTENZIAMENTO ILLUMINAZIONE PUBBLICA SU STRADE, PARCHI ED AREE COMUNALI | 0,00 | 91.079,43 | 0,00 | 16.158,86 | 74.920,57 | |
| | 3682/100 FPV-POTENZIAMENTO ILLUMINAZIONE PUBBLICA SU STRADE, PARCHI ED AREE COMUNALI | 0,00 | 29.920,57 | 0,00 | 29.920,57 | 0,00 | |
| | Totale Intervento 01 | 0,00 | 121.000,00 | 0,00 | 46.079,43 | 74.920,57 | |
| | Totale Servizio 02 | 0,00 | 121.000,00 | 0,00 | 46.079,43 | 74.920,57 | |
| | SERVIZIO 03 TRASPORTI PUBBLICI LOCALI E SERVIZI CONNESSI | | | | | | |
| 2.08.03.01 | INTERVENTO 01 aquisizione di beni immobili | | | | | | |
| C.Resp.: 3 - SERVIZI TECNICI GESTIONALI | | | | | | | |
| | 3710 COMPARTECIPAZIONE REALIZZAZIONE PROGETTO BIKE | 0,00 | 0,00 | 0,00 | 0,00 | 0,00 | |
| | Totale Intervento 01 | 0,00 | 0,00 | 0,00 | 0,00 | 0,00 | |
| | Totale Servizio 03 | 0,00 | 0,00 | 0,00 | 0,00 | 0,00 | |
| | Totale Funzione 08 | 0,00 | 1.080.048,87 | 530.700,00 | 597.501,76 | 1.013.247,11 | |
| | FUNZIONE 09 FUNZIONI RIGUARDANTI IL TERRITORIO E L'AMBIENTE | | | | | | |
| | SERVIZIO 01 URBANISTICA E GESTIONE DEL TERRITORIO | | | | | | |
| 2.09.01.01 | INTERVENTO 01 aquisizione di beni immobili | | | | | | |
| C.Resp.: 3 - SERVIZI TECNICI GESTIONALI | | | | | | | |
| | 3716 MESSA IN SICUREZZA PARETI | 0,00 | 0,00 | 0,00 | 0,00 | 0,00 | |
| | 3716/100 FPV-MESSA IN SICUREZZA PARETI ROCCIOSE | 0,00 | 0,00 | 0,00 | 0,00 | 0,00 | |
| | 3800 LAVORI DI BONIFICA E MESSA IN SICUREZZA AREA MALA (P.F. 365/24) | 0,00 | 0,00 | 0,00 | 0,00 | 0,00 | |

| INTERVENTO | | Impegni ultimo esercizio chiuso | Previsioni definitive esercizio in corso | PREVISIONI DI COMPETENZA | | | Annotazioni |
|---|--|------------------------------------|---|--------------------------|----------------|------------------|-------------|
| Codice e numero | Denominazione | | | VARIAZIONI | | SOMME RISULTANTI | |
| | | | | in aumento | in diminuzione | | |
| 1 | 2 | 3 | 4 | 5 | 6 | 7 | 8 |
| 2.09.01.10 | Totale Intervento 01 | 0,00 | 0,00 | 0,00 | 0,00 | 0,00 | |
| | INTERVENTO 10 concessione di crediti e anticipazioni | | | | | | |
| C.Resp.: 3 - SERVIZI TECNICI GESTIONALI | | | | | | | |
| | 3890 RIMBORSO CONTRIBUTI E ONERI CONCESSIONE | 0,00 | 6.000,00 | 0,00 | 6.000,00 | 0,00 | |
| | Totale Intervento 10 | 0,00 | 6.000,00 | 0,00 | 6.000,00 | 0,00 | |
| | Totale Servizio 01 | 0,00 | 6.000,00 | 0,00 | 6.000,00 | 0,00 | |
| | SERVIZIO 03 SERVIZI DI PROTEZIONE CIVILE | | | | | | |
| 2.09.03.01 | INTERVENTO 01 aquisizione di beni immobili | | | | | | |
| C.Resp.: 3 - SERVIZI TECNICI GESTIONALI | | | | | | | |
| | 3228 INTERVENTO DI SOMMA URGENZA AI SENSI DELLA L.P. 2/92 | 0,00 | 50.000,00 | 0,00 | 0,00 | 50.000,00 | |
| | 3718 SPESA PER LAVORI SOMMA URGENZA MESSA IN SICUREZZA PARETI | 0,00 | 0,00 | 0,00 | 0,00 | 0,00 | |
| | Totale Intervento 01 | 0,00 | 50.000,00 | 0,00 | 0,00 | 50.000,00 | |
| | Totale Servizio 03 | 0,00 | 50.000,00 | 0,00 | 0,00 | 50.000,00 | |
| | SERVIZIO 04 SERVIZIO IDRICO INTEGRATO | | | | | | |
| 2.09.04.01 | INTERVENTO 01 aquisizione di beni immobili | | | | | | |
| C.Resp.: 3 - SERVIZI TECNICI GESTIONALI | | | | | | | |
| | 3496 INTERVENTI DI SISTEMAZIONE AREE E SOTTOSERVIZI CENTRO STORICO DI NAGO-RILEVANTE AI FINI IVA | 0,00 | 28.135,36 | 267.729,28 | 0,00 | 295.864,64 | |
| | 3501 MANUTENZIONE STRAORDINARIA IMPIANTI TECNOLOGICI - RILEVANTE AI FINI IVA | 0,00 | 30.459,69 | 0,00 | 10.459,69 | 20.000,00 | |
| | 3501/100 FPV-MANUTENZIONE STRAORDINARIA IMPIANTI TECNOLOGICI - RILEVANTE AI FINI IVA | 0,00 | 0,00 | 0,00 | 0,00 | 0,00 | |
| | 3503 LAVORI DI REALIZZAZIONE E SISTEMAZIONE RETE DI ADDUZIONE ACQUEDOTTO COMUNALE A SERVIZIO DELL'AREA DENOMINATA BUSATTE IN TORBOLE - RILEVANTE AI FINI IVA | 0,00 | 0,00 | 0,00 | 0,00 | 0,00 | |
| | 3504 MESSA A NORMA SERBATOI IDRICI ACQUEDOTTO COMUNALE - RILEVANTE AI FINI IVA | 0,00 | 40.838,68 | 0,00 | 40.838,68 | 0,00 | |

| INTERVENTO | | Impegni ultimo esercizio chiuso | Previsioni definitive esercizio in corso | PREVISIONI DI COMPETENZA | | | Annotazioni |
|---|--|------------------------------------|---|--------------------------|----------------|------------------|-------------|
| Codice e numero | Denominazione | | | VARIAZIONI | | SOMME RISULTANTI | |
| | | | | in aumento | in diminuzione | | |
| 1 | 2 | 3 | 4 | 5 | 6 | 7 | 8 |
| | 3504/100 FPV-MESSA A NORMA SERBATOI IDRICI ACQUEDOTTO COMUNALE - RILEVANTE AI FINI IVA | 0,00 | 0,00 | 0,00 | 0,00 | 0,00 | |
| | 3507 LAVORI DI REALIZZAZIONE E SISTEMAZIONE RETE DI ADDUZIONE ACQUEDOTTO COMUNALE A SERVIZIO DELL'AREA DENOMINATA BUSATTE IN TORBOLE - RILEVANTE AI FINI IVA | 0,00 | 376.529,86 | 0,00 | 331.664,21 | 44.865,65 | |
| | 3507/100 FPV-LAVORI DI REALIZZAZIONE E SISTEMAZIONE RETE DI ADDUZIONE ACQUEDOTTO COMUNALE A SERVIZIO DELL'AREA DENOMINATA BUSATTE IN TORBOLE - RILEVANTE AI FINI IVA | 0,00 | 44.865,65 | 0,00 | 44.865,65 | 0,00 | |
| | 3524 MANUTENZIONE STRAORD.COLLETTORI FOGNARI - RILEVANTE AI FINI IVA | 0,00 | 36.668,48 | 0,00 | 11.668,48 | 25.000,00 | |
| | 3524/100 FPV-MANUTENZIONE STRAORD.COLLETTORI FOGNARI - RILEVANTE AI FINI IVA | 0,00 | 0,00 | 0,00 | 0,00 | 0,00 | |
| | 3525 LAVORI DI RISTRUTTURAZIONE DELLA RETE DI ACQUEDOTTO E FOGNATURA DI NAGO-TORBOLE - RILEVANTE AI FINI IVA | 0,00 | 0,00 | 0,00 | 0,00 | 0,00 | |
| | 3526 COMPARTICIPAZIONE SPESE STRAORDINARIE ACQUEDOTTO CONSORZIALE | 0,00 | 0,00 | 0,00 | 0,00 | 0,00 | |
| | 3528 MESSA A NORMA STAZIONE DI POMPAGGIO E FOGNATURA FASCIA LAGO A TORBOLE - RILEVANTE AI FINI IVA | 0,00 | 7.361,76 | 0,00 | 7.361,76 | 0,00 | |
| | 3528/100 FPV-MESSA A NORMA STAZIONE DI POMPAGGIO E FOGNATURA FASCIA LAGO A TORBOLE - RILEVANTE AI FINI IVA | 0,00 | 0,00 | 0,00 | 0,00 | 0,00 | |
| | 3529 SPESA RIFACIMENTO CON POTENZIAMENTO DELLA RETE DI SMALTIMENTO DELLE ACQUE METEORICHE DA PIAZZA GOETHE AL PORTO DI TORBOLE-PARZIALMENTE RILEVANTE AI FINI IVA | 0,00 | 0,00 | 0,00 | 0,00 | 0,00 | |
| 2.09.04.06 | Totale Intervento 01 | 0,00 | 564.859,48 | 267.729,28 | 446.858,47 | 385.730,29 | |
| | INTERVENTO 06 progettazioni esterne | | | | | | |
| C.Resp.: 3 - SERVIZI TECNICI GESTIONALI | | | | | | | |
| | 3506 INCARICO PER PIANO DI AUTOCONTROLLO ACQUEDOTTO E PIANO INDUSTRIALE - RILEVANTE AI FINI I.V.A. | 0,00 | 0,00 | 0,00 | 0,00 | 0,00 | |

| INTERVENTO | | Impegni ultimo esercizio chiuso | Previsioni definitive esercizio in corso | PREVISIONI DI COMPETENZA | | | Annotazioni |
|---|---|---------------------------------|--|--------------------------|----------------|------------------|-------------|
| Codice e numero | Denominazione | | | VARIAZIONI | | SOMME RISULTANTI | |
| | | | | in aumento | in diminuzione | | |
| 1 | 2 | 3 | 4 | 5 | 6 | 7 | 8 |
| 2.09.04.07 | Totale Intervento 06 | 0,00 | 0,00 | 0,00 | 0,00 | 0,00 | |
| | INTERVENTO 07 trasferimenti di capitale | | | | | | |
| C.Resp.: 3 - SERVIZI TECNICI GESTIONALI | | | | | | | |
| | 3505 TRASFERIMENTO CONTRIBUTO STRAORDINARIO AL CONSORZIO MIGLIORAMENTO FONDARIO NAGO PER REALIZZAZIONE POZZI | 0,00 | 0,00 | 0,00 | 0,00 | 0,00 | |
| | Totale Intervento 07 | 0,00 | 0,00 | 0,00 | 0,00 | 0,00 | |
| | Totale Servizio 04 | 0,00 | 564.859,48 | 267.729,28 | 446.858,47 | 385.730,29 | |
| | SERVIZIO 05 SERVIZIO SMALTIMENTO RIFIUTI | | | | | | |
| 2.09.05.01 | INTERVENTO 01 aquisizione di beni immobili | | | | | | |
| C.Resp.: 3 - SERVIZI TECNICI GESTIONALI | | | | | | | |
| | 3706 INTERVENTI ATTUAZIONE PROGRAMMA DI GESTIONE DEI | 0,00 | 54.150,00 | 239.850,00 | 0,00 | 294.000,00 | |
| | Totale Intervento 01 | 0,00 | 54.150,00 | 239.850,00 | 0,00 | 294.000,00 | |
| | Totale Servizio 05 | 0,00 | 54.150,00 | 239.850,00 | 0,00 | 294.000,00 | |
| | SERVIZIO 06 PARCHI E SERVIZI PER LA TUTELA AMBIENTALE DEL VERDE, ALTRI SERVIZI RELATIVI AL TERRITORIO ED ALL'AMBIENTE | | | | | | |
| 2.09.06.01 | INTERVENTO 01 aquisizione di beni immobili | | | | | | |
| C.Resp.: 3 - SERVIZI TECNICI GESTIONALI | | | | | | | |
| | 3696 SPESE PER TUTELA E SALVAGUARDIA DEL TERRITORIO | 0,00 | 5.000,00 | 0,00 | 0,00 | 5.000,00 | |
| | 3699 INTERVENTI DIVERSI IN ATTUAZIONE DEI PATTI TERRITORIALI DEL MONTE BALDO: SISTEMAZIONE VIABILITA' E RIQUALIFICAZIONE AMBIENTALE | 0,00 | 9.242,99 | 84.514,02 | 0,00 | 93.757,01 | |
| | 3699/100 FPV-INTERVENTI DIVERSI IN ATTUAZIONE DEI PATTI TERRITORIALI DEL MONTE BALDO: SISTEMAZIONE VIABILITA' E RIQUALIFICAZIONE AMBIENTALE | 0,00 | 93.757,01 | 0,00 | 93.757,01 | 0,00 | |

| INTERVENTO | | Impegni ultimo esercizio chiuso | Previsioni definitive esercizio in corso | PREVISIONI DI COMPETENZA | | | Annotazioni |
|---|--|---------------------------------|--|--------------------------|----------------|------------------|-------------|
| Codice e numero | Denominazione | | | VARIAZIONI | | SOMME RISULTANTI | |
| | | | | in aumento | in diminuzione | | |
| 1 | 2 | 3 | 4 | 5 | 6 | 7 | 8 |
| | 3700 REALIZZAZIONE INTERVENTI IN ATTUAZIONE DEL PARCO BALDO GARDA | 0,00 | 12.002,53 | 0,00 | 12.002,53 | 0,00 | |
| | 3700/100 FPV-REALIZZAZIONE INTERVENTI IN ATTUAZIONE DEL PARCO BALDO GARDA | 0,00 | 0,00 | 0,00 | 0,00 | 0,00 | |
| | 3719 SPESE PER MANTENIMENTO SISTEMI SILVO-PASTORALI IN LOC. MONTE CORNO | 0,00 | 0,00 | 0,00 | 0,00 | 0,00 | |
| | 3723 SPESA PER MANTENIMENTO SISTEMI SILVO-PASTORALI - RECUPERO AREE PRATIVE | 0,00 | 0,00 | 0,00 | 0,00 | 0,00 | |
| | 3846 INTERVENTI DI MIGLIORAMENTO DEL PATRIMONIO BOSCHIVO | 0,00 | 3.000,00 | 0,00 | 0,00 | 3.000,00 | |
| | 3847 REALIZZAZIONE PROGETTO "RETE DELLE RISERVE" - COMPARTECIPAZIONE FINANZIARIA | 0,00 | 0,00 | 0,00 | 0,00 | 0,00 | |
| | 3847/100 FPV-REALIZZAZIONE PROGETTO "RETE DELLE RISERVE" - COMPARTECIPAZIONE FINANZIARIA | 0,00 | 0,00 | 0,00 | 0,00 | 0,00 | |
| 2.09.06.05 | Totale Intervento 01 | 0,00 | 123.002,53 | 84.514,02 | 105.759,54 | 101.757,01 | |
| | INTERVENTO 05 acquisto beni mobili | | | | | | |
| C.Resp.: 3 - SERVIZI TECNICI GESTIONALI | | | | | | | |
| | 3629 INTERVENTI STRAORDINARI A FAVORE DELL'AMBIENTE | 0,00 | 0,00 | 0,00 | 0,00 | 0,00 | |
| 2.09.06.06 | Totale Intervento 05 | 0,00 | 0,00 | 0,00 | 0,00 | 0,00 | |
| | INTERVENTO 06 progettazioni esterne | | | | | | |
| C.Resp.: 3 - SERVIZI TECNICI GESTIONALI | | | | | | | |
| | 3608 STUDIO E REALIZZAZIONE PATTO TERRITORIALE DEL BALDO GARDA | 0,00 | 0,00 | 0,00 | 0,00 | 0,00 | |
| | Totale Intervento 06 | 0,00 | 0,00 | 0,00 | 0,00 | 0,00 | |
| | Totale Servizio 06 | 0,00 | 123.002,53 | 84.514,02 | 105.759,54 | 101.757,01 | |
| | Totale Funzione 09 | 0,00 | 798.012,01 | 592.093,30 | 558.618,01 | 831.487,30 | |
| | FUNZIONE 10 FUNZIONI NEL SETTORE SOCIALE | | | | | | |
| | SERVIZIO 04 ASSISTENZA, BENEFICENZA E SERVIZI DIVERSI ALLA PERSONA | | | | | | |

| INTERVENTO | | Impegni ultimo esercizio chiuso | Previsioni definitive esercizio in corso | PREVISIONI DI COMPETENZA | | | Annotazioni |
|---|--|------------------------------------|---|--------------------------|----------------|------------------|-------------|
| Codice e numero | Denominazione | | | VARIAZIONI | | SOMME RISULTANTI | |
| | | | | in aumento | in diminuzione | | |
| 1 | 2 | 3 | 4 | 5 | 6 | 7 | 8 |
| 2.10.04.05 | INTERVENTO 05 acquisto beni mobili | | | | | | |
| C.Resp.: 4 - SERVIZI ATTIVITA' ECONOMICHE, SOCIALI, ALLA PERSONA E ALLE IMPRESE | | | | | | | |
| | 3122 ACQUISTO ATTREZZATURE PER ATTIVAZIONE SERVIZIO INTEGRATIVO ASILO NIDO | 0,00 | 0,00 | 0,00 | 0,00 | 0,00 | |
| | Totale Intervento 05 | 0,00 | 0,00 | 0,00 | 0,00 | 0,00 | |
| | Totale Servizio 04 | 0,00 | 0,00 | 0,00 | 0,00 | 0,00 | |
| | Totale Funzione 10 | 0,00 | 0,00 | 0,00 | 0,00 | 0,00 | |
| | FUNZIONE 12 FUNZIONI RELATIVE A SERVIZI PRODUTTIVI | | | | | | |
| | SERVIZIO 06 ALTRI SERVIZI PRODUTTIVI | | | | | | |
| 2.12.06.01 | INTERVENTO 01 aquisizione di beni immobili | | | | | | |
| C.Resp.: 4 - SERVIZI ATTIVITA' ECONOMICHE, SOCIALI, ALLA PERSONA E ALLE IMPRESE | | | | | | | |
| | 3790 INTERVENTI PER REALIZZAZIONE RETE WI-FI SUL TERRITORIO | 0,00 | 0,00 | 0,00 | 0,00 | 0,00 | |
| | Totale Intervento 01 | 0,00 | 0,00 | 0,00 | 0,00 | 0,00 | |
| | Totale Servizio 06 | 0,00 | 0,00 | 0,00 | 0,00 | 0,00 | |
| | Totale Funzione 12 | 0,00 | 0,00 | 0,00 | 0,00 | 0,00 | |
| | Totale Titolo 02 | 0,00 | 4.809.434,58 | 3.382.166,74 | 3.546.767,24 | 4.644.834,08 | |
| TOTALE | R.Proc.3 Servizi Tecnici Gestionali | 0,00 | 6.545.134,58 | 3.495.966,74 | 3.635.367,24 | 6.405.734,08 | |

Allegato C4

Responsabile: Vivaldi Diana

| RISORSA | | Accertamenti ultimo esercizio chiuso | Previsioni definitive esercizio in corso | PREVISIONI DI COMPETENZA | | | Annotazioni |
|---|--|---|---|--------------------------|----------------|------------------|-------------|
| Codice e numero | Denominazione | | | VARIAZIONI | | SOMME RISULTANTI | |
| | | | | in aumento | in diminuzione | | |
| 1 | 2 | 3 | 4 | 5 | 6 | 7 | 8 |
| | TITOLO 04 ENTRATE DERIVANTI DA ALIENAZIONI DA TRASFERIMENTI DI CAPITALE E DA RISCOSSIONE DI CREDITI | | | | | | |
| | CATEGORIA 01 ALIENAZIONE DI BENI PATRIMONIALI | | | | | | |
| 4.01.1705 | RISORSA 1705 RISORSA 1705-ALIENAZIONE BENI IMMOBILI E DIRITTI REALI SU BENI IMMOBILI | | | | | | |
| C.Resp.: 4 - SERVIZI ATTIVITA' ECONOMICHE, SOCIALI, ALLA PERSONA E ALLE IMPRESE | | | | | | | |
| | 1019 COSTITUZIONE DIRITTO DI | 0,00 | 0,00 | 0,00 | 0,00 | 0,00 | |
| | Totale Risorsa 1705 | 0,00 | 0,00 | 0,00 | 0,00 | 0,00 | |
| | Totale Categoria 01 | 0,00 | 0,00 | 0,00 | 0,00 | 0,00 | |
| | CATEGORIA 03 TRASFERIMENTI DI CAPITALE DALLA REGIONE | | | | | | |
| 4.03.1960 | RISORSA 1960 RISORSA 1960-TRASFERIMENTI IN C/CAPITALE FINALIZZATI PER FUNZIONI INERENTI LA GESTIONE DEL TERRITORIO E DELL'AMBIENTE | | | | | | |
| C.Resp.: 4 - SERVIZI ATTIVITA' ECONOMICHE, SOCIALI, ALLA PERSONA E ALLE IMPRESE | | | | | | | |
| | 1136 CONTRIBUTO PER PIANO DI INTERVENTI SILVO-PASTORALI | 0,00 | 0,00 | 0,00 | 0,00 | 0,00 | |
| | 1175 CONTRIBUTO AGENZIA PROVINCIALE DEL LAVORO PER INTERVENTO 19 | 0,00 | 0,00 | 0,00 | 0,00 | 0,00 | |
| | 1408 CONTRIBUTO PROVINCIALE PER INIZIATIVE DI QUALIFICAZIONE E VALORIZZAZIONE DEI LUOGHI STORICI DEL COMMERCIO | 0,00 | 0,00 | 0,00 | 0,00 | 0,00 | |
| 4.03.1965 | Totale Risorsa 1960 | 0,00 | 0,00 | 0,00 | 0,00 | 0,00 | |
| | RISORSA 1965 RISORSA 1965-TRASFERIMENTI IN C/CAPITALE FINALIZZATI PER FUNZIONI NEL SETTORE SOCIALE | | | | | | |
| C.Resp.: 4 - SERVIZI ATTIVITA' ECONOMICHE, SOCIALI, ALLA PERSONA E ALLE IMPRESE | | | | | | | |
| | 1172 CONTRIBUTO AGENZIA PROVINCIALE DEL LAVORO PER AZIONE 10.3 | 0,00 | 0,00 | 0,00 | 0,00 | 0,00 | |
| | Totale Risorsa 1965 | 0,00 | 0,00 | 0,00 | 0,00 | 0,00 | |

| RISORSA | | Accertamenti ultimo esercizio chiuso | Previsioni definitive esercizio in corso | PREVISIONI DI COMPETENZA | | | Annotazioni |
|---|--|---|---|--------------------------|----------------|------------------|-------------|
| Codice e numero | Denominazione | | | VARIAZIONI | | SOMME RISULTANTI | |
| | | | | in aumento | in diminuzione | | |
| 1 | 2 | 3 | 4 | 5 | 6 | 7 | 8 |
| 4.03.1980 | RISORSA 1980 RISORSA 1980-ALTRI TRASFERIMENTI IN C/CAPITALE | | | | | | |
| C.Resp.: 4 - SERVIZI ATTIVITA' ECONOMICHE, SOCIALI, ALLA PERSONA E ALLE IMPRESE | | | | | | | |
| | 1169 CONTRIBUTO PAT PER INTERVENTI DI MIGLIORAMENTO DEL PATRIMONIO BOSCHIVO | 0,00 | 0,00 | 0,00 | 0,00 | 0,00 | |
| | 1170 CONTRIBUTO PROVINCIA PER RINNOVO PIANO SILVO PASTORALE | 0,00 | 0,00 | 0,00 | 0,00 | 0,00 | |
| | Totale Risorsa 1980 | 0,00 | 0,00 | 0,00 | 0,00 | 0,00 | |
| | Totale Categoria 03 | 0,00 | 0,00 | 0,00 | 0,00 | 0,00 | |
| | CATEGORIA 04 TRASFERIMENTI DI CAPITALE DA ALTRI ENTI DEL SETTORE PUBBLICO | | | | | | |
| 4.04.2530 | RISORSA 2530 RISORSA 2530-TRASFERIMENTI DI CAPITALE DA ALTRI ENTI DEL SETTORE PUBBLICO | | | | | | |
| C.Resp.: 4 - SERVIZI ATTIVITA' ECONOMICHE, SOCIALI, ALLA PERSONA E ALLE IMPRESE | | | | | | | |
| | 1600 CONTRIBUTO BIM ADIGE PER RISPARMIO ENERGETICO | 0,00 | 29.000,00 | 0,00 | 29.000,00 | 0,00 | |
| | Totale Risorsa 2530 | 0,00 | 29.000,00 | 0,00 | 29.000,00 | 0,00 | |
| | Totale Categoria 04 | 0,00 | 29.000,00 | 0,00 | 29.000,00 | 0,00 | |
| | CATEGORIA 05 TRASFERIMENTI DI CAPITALE DA ALTRI SOGGETTI | | | | | | |
| 4.05.2715 | RISORSA 2715 RISORSA 2715-TRASFERIMENTI DI CAPITALE DA ALTRI SOGGETTI | | | | | | |
| C.Resp.: 4 - SERVIZI ATTIVITA' ECONOMICHE, SOCIALI, ALLA PERSONA E ALLE IMPRESE | | | | | | | |
| | 1588 CONTRIBUTI DIVERSI PER SPONSORIZZAZIONI | 0,00 | 0,00 | 0,00 | 0,00 | 0,00 | |
| | 1699 PARTECIPAZIONE DI PRIVATI PER SISTEMAZIONE TOMBE DI FAMIGLIA | 0,00 | 0,00 | 0,00 | 0,00 | 0,00 | |
| | Totale Risorsa 2715 | 0,00 | 0,00 | 0,00 | 0,00 | 0,00 | |
| | Totale Categoria 05 | 0,00 | 0,00 | 0,00 | 0,00 | 0,00 | |
| | Totale Titolo 04 | 0,00 | 29.000,00 | 0,00 | 29.000,00 | 0,00 | |

| RISORSA | | Accertamenti ultimo esercizio chiuso | Previsioni definitive esercizio in corso | PREVISIONI DI COMPETENZA | | | Annotazioni |
|--------------------|--------------------------------|---|---|--------------------------|----------------|------------------|-------------|
| Codice e numero | Denominazione | | | VARIAZIONI | | SOMME RISULTANTI | |
| | | | | in aumento | in diminuzione | | |
| 1 | 2 | 3 | 4 | 5 | 6 | 7 | 8 |
| TOTALE | R.Proc.4 ATTIVITA' ECONOMICHE, | 0,00 | 934.800,00 | 232.700,00 | 45.000,00 | 1.122.500,00 | |

| INTERVENTO | | Impegni ultimo esercizio chiuso | Previsioni definitive esercizio in corso | PREVISIONI DI COMPETENZA | | | Annotazioni |
|---|---|------------------------------------|---|--------------------------|----------------|------------------|-------------|
| Codice e numero | Denominazione | | | VARIAZIONI | | SOMME RISULTANTI | |
| | | | | in aumento | in diminuzione | | |
| 1 | 2 | 3 | 4 | 5 | 6 | 7 | 8 |
| | TITOLO 02 SPESE IN CONTO CAPITALE | | | | | | |
| | FUNZIONE 04 ISTRUZIONE PUBBLICA | | | | | | |
| | SERVIZIO 01 SCUOLA MATERNA | | | | | | |
| 2.04.01.07 | INTERVENTO 07 trasferimenti di capitale | | | | | | |
| C.Resp.: 4 - SERVIZI ATTIVITA' ECONOMICHE, SOCIALI, ALLA PERSONA E ALLE IMPRESE | | | | | | | |
| | 3260 CONTRIBUTO STRAORDINARIO ALLE SCUOLE MATERNE | 0,00 | 0,00 | 0,00 | 0,00 | 0,00 | |
| | Totale Intervento 07 | 0,00 | 0,00 | 0,00 | 0,00 | 0,00 | |
| | Totale Servizio 01 | 0,00 | 0,00 | 0,00 | 0,00 | 0,00 | |
| | Totale Funzione 04 | 0,00 | 0,00 | 0,00 | 0,00 | 0,00 | |
| | FUNZIONE 05 FUNZIONI RELATIVE ALLA CULTURA ED AI BENI CULTURALI | | | | | | |
| | SERVIZIO 02 TEATRI, ATTIVITA' CULTURALI E SERVIZI DIVERSI NEL SETTORE CULTURALE | | | | | | |
| 2.05.02.07 | INTERVENTO 07 trasferimenti di capitale | | | | | | |
| C.Resp.: 4 - SERVIZI ATTIVITA' ECONOMICHE, SOCIALI, ALLA PERSONA E ALLE IMPRESE | | | | | | | |
| | 3359 CONTRIBUTO STRAORDINARIO PER LA CULTURA | 0,00 | 0,00 | 0,00 | 0,00 | 0,00 | |
| | Totale Intervento 07 | 0,00 | 0,00 | 0,00 | 0,00 | 0,00 | |
| | Totale Servizio 02 | 0,00 | 0,00 | 0,00 | 0,00 | 0,00 | |
| | Totale Funzione 05 | 0,00 | 0,00 | 0,00 | 0,00 | 0,00 | |
| | FUNZIONE 06 FUNZIONI DEL SETTORE STORTIVO E RICREATIVO | | | | | | |
| | SERVIZIO 02 STADIO COMUNALE, PALAZZO DELLO SPORT ED ALTRI INPIANTI | | | | | | |
| 2.06.02.07 | INTERVENTO 07 trasferimenti di capitale | | | | | | |
| C.Resp.: 4 - SERVIZI ATTIVITA' ECONOMICHE, SOCIALI, ALLA PERSONA E ALLE IMPRESE | | | | | | | |
| | 3635 CONTRIBUTO STRAORDINARIO PER LO SPORT | 0,00 | 0,00 | 0,00 | 0,00 | 0,00 | |

| INTERVENTO | | Impegni ultimo esercizio chiuso | Previsioni definitive esercizio in corso | PREVISIONI DI COMPETENZA | | | Annotazioni |
|---|--|------------------------------------|---|--------------------------|----------------|------------------|-------------|
| Codice e numero | Denominazione | | | VARIAZIONI | | SOMME RISULTANTI | |
| | | | | in aumento | in diminuzione | | |
| 1 | 2 | 3 | 4 | 5 | 6 | 7 | 8 |
| | 3643 CONTRIBUTO STRAORDINARIO AL GRUPPO ASSOCIAZIONE DILETTANTISTICA A.C. -NAGO-TORBOLE | 0,00 | 0,00 | 0,00 | 0,00 | 0,00 | |
| | Totale Intervento 07 | 0,00 | 0,00 | 0,00 | 0,00 | 0,00 | |
| | Totale Servizio 02 | 0,00 | 0,00 | 0,00 | 0,00 | 0,00 | |
| | Totale Funzione 06 | 0,00 | 0,00 | 0,00 | 0,00 | 0,00 | |
| | FUNZIONE 07 FUNZIONI NEL CAMPO TURISTICO | | | | | | |
| | SERVIZIO 02 MANIFESTAZIONI TURISTICHE | | | | | | |
| 2.07.02.07 | INTERVENTO 07 trasferimenti di capitale | | | | | | |
| C.Resp.: 4 - SERVIZI ATTIVITA' ECONOMICHE, SOCIALI, ALLA PERSONA E ALLE IMPRESE | | | | | | | |
| | 3832 SPESE E CONTRIBUTI STRAORDINARI INERENTI LA PARTECIPAZIONE AL "PROGETTO IMMAGINE" ED ALTRI INTERVENTI A BENEFICIO DELLA COMUNITA' E DEL TURISMO | 0,00 | 0,00 | 0,00 | 0,00 | 0,00 | |
| | 3836 SPESE STRAORDINARIE PER IL | 0,00 | 0,00 | 0,00 | 0,00 | 0,00 | |
| | Totale Intervento 07 | 0,00 | 0,00 | 0,00 | 0,00 | 0,00 | |
| | Totale Servizio 02 | 0,00 | 0,00 | 0,00 | 0,00 | 0,00 | |
| | Totale Funzione 07 | 0,00 | 0,00 | 0,00 | 0,00 | 0,00 | |
| | FUNZIONE 09 FUNZIONI RIGUARDANTI IL TERRITORIO E L'AMBIENTE | | | | | | |
| | SERVIZIO 06 PARCHI E SERVIZI PER LA TUTELA AMBIENTALE DEL VERDE, ALTRI SERVIZI RELATIVI AL TERRITORIO ED ALL'AMBIENTE | | | | | | |
| 2.09.06.04 | INTERVENTO 04 Utilizzo di beni di terzi per realizzazioni in economia | | | | | | |
| C.Resp.: 3 - SERVIZI TECNICI GESTIONALI | | | | | | | |
| | 3671 INTERVENTI STRAORDINARI A DIFESA DELL'AMBIENTE- INTERVENTO 19 | 0,00 | 0,00 | 0,00 | 0,00 | 0,00 | |
| 2.09.06.06 | Totale Intervento 04 | 0,00 | 0,00 | 0,00 | 0,00 | 0,00 | |
| | INTERVENTO 06 progettazioni esterne | | | | | | |

| INTERVENTO | | Impegni ultimo esercizio chiuso | Previsioni definitive esercizio in corso | PREVISIONI DI COMPETENZA | | | Annotazioni |
|---|--|------------------------------------|---|--------------------------|----------------|------------------|-------------|
| Codice e numero | Denominazione | | | VARIAZIONI | | SOMME RISULTANTI | |
| | | | | in aumento | in diminuzione | | |
| 1 | 2 | 3 | 4 | 5 | 6 | 7 | 8 |
| C.Resp.: 3 - SERVIZI TECNICI GESTIONALI | | | | | | | |
| | 3845 SPESE PER IL RINNOVO DEL PIANO DEI BENI SILVO-PASTORALI | 0,00 | 0,00 | 0,00 | 0,00 | 0,00 | |
| | 3845/100 FPV-SPESE PER IL RINNOVO DEL PIANO DEI BENI SILVO-PASTORALI | 0,00 | 0,00 | 0,00 | 0,00 | 0,00 | |
| 2.09.06.07 | Totale Intervento 06 | 0,00 | 0,00 | 0,00 | 0,00 | 0,00 | |
| | INTERVENTO 07 trasferimenti di capitale | | | | | | |
| C.Resp.: 3 - SERVIZI TECNICI GESTIONALI | | | | | | | |
| | 3843 SPESE STRAORDINARIE RELATIVE ALLA CONVENZIONE PER LA GESTIONE SOVRACOMUNALE DEI BENI SILVO-PASTORALI | 0,00 | 0,00 | 0,00 | 0,00 | 0,00 | |
| C.Resp.: 4 - SERVIZI ATTIVITA' ECONOMICHE, SOCIALI, ALLA PERSONA E ALLE IMPRESE | | | | | | | |
| | 3849 SPESE PER INTERVENTI DI VALORIZZAZIONE AMBIENTALE E PROMOZIONE DEL TERRITORIO | 0,00 | 5.000,00 | 55.000,00 | 0,00 | 60.000,00 | |
| | 3849/100 FPV-SPESE PER INTERVENTI DI VALORIZZAZIONE AMBIENTALE E PROMOZIONE DEL TERRITORIO | 0,00 | 0,00 | 0,00 | 0,00 | 0,00 | |
| | Totale Intervento 07 | 0,00 | 5.000,00 | 55.000,00 | 0,00 | 60.000,00 | |
| | Totale Servizio 06 | 0,00 | 5.000,00 | 55.000,00 | 0,00 | 60.000,00 | |
| | Totale Funzione 09 | 0,00 | 5.000,00 | 55.000,00 | 0,00 | 60.000,00 | |
| | FUNZIONE 10 FUNZIONI NEL SETTORE SOCIALE | | | | | | |
| | SERVIZIO 04 ASSISTENZA, BENEFICENZA E SERVIZI DIVERSI ALLA PERSONA | | | | | | |
| 2.10.04.04 | INTERVENTO 04 Utilizzo di beni di terzi per realizzazioni in economia | | | | | | |
| C.Resp.: 4 - SERVIZI ATTIVITA' ECONOMICHE, SOCIALI, ALLA PERSONA E ALLE IMPRESE | | | | | | | |
| | 3672 INTERVENTI STRAORDINARI NEL SETTORE DEL SOCIALE - AZIONE 10.3 | 0,00 | 0,00 | 0,00 | 0,00 | 0,00 | |
| | Totale Intervento 04 | 0,00 | 0,00 | 0,00 | 0,00 | 0,00 | |
| | Totale Servizio 04 | 0,00 | 0,00 | 0,00 | 0,00 | 0,00 | |
| | Totale Funzione 10 | 0,00 | 0,00 | 0,00 | 0,00 | 0,00 | |

| INTERVENTO | | Impegni ultimo esercizio chiuso | Previsioni definitive esercizio in corso | PREVISIONI DI COMPETENZA | | | Annotazioni |
|---|---|------------------------------------|---|--------------------------|----------------|------------------|-------------|
| Codice e numero | Denominazione | | | VARIAZIONI | | SOMME RISULTANTI | |
| | | | | in aumento | in diminuzione | | |
| 1 | 2 | 3 | 4 | 5 | 6 | 7 | 8 |
| | FUNZIONE 11 FUNZIONE NEL CAMPO DELLO SVILUPPO ECONOMICO | | | | | | |
| | SERVIZIO 04 SERVIZI RELATIVI ALL'INDUSTRIA | | | | | | |
| 2.11.04.06 | INTERVENTO 06 progettazioni esterne | | | | | | |
| C.Resp.: 4 - SERVIZI ATTIVITA' ECONOMICHE, SOCIALI, ALLA PERSONA E ALLE IMPRESE | | | | | | | |
| | 3840 PIANO LOTTIZZAZIONE ZONA MALA | 0,00 | 0,00 | 0,00 | 0,00 | 0,00 | |
| | Totale Intervento 06 | 0,00 | 0,00 | 0,00 | 0,00 | 0,00 | |
| | Totale Servizio 04 | 0,00 | 0,00 | 0,00 | 0,00 | 0,00 | |
| | Totale Funzione 11 | 0,00 | 0,00 | 0,00 | 0,00 | 0,00 | |
| | Totale Titolo 02 | 0,00 | 5.000,00 | 55.000,00 | 0,00 | 60.000,00 | |
| TOTALE | R.Proc.4 ATTIVITA' ECONOMICHE, | 0,00 | 769.400,00 | 156.400,00 | 74.800,00 | 851.000,00 | |

Allegato D

Indicatori di Valutazione

INDICATORI DI VALUTAZIONE

| SERVIZI GENERALI | | | | | |
|---|---------------------|--------------------------------|----------------------|-------------------------------------|------------------------|
| OBIETTIVI | TIPOLOGIA OBIETTIVO | | ONEROSITA' OBIETTIVO | INDICATORE TEMPORALE | RISULTATI ATTESI |
| Obiettivo 1: funzionamento degli organi istituzionali, uffici e servizi | X | Obiettivo di Innovazione | Alta | vedi termini indicati in Allegato A | Raggiunto |
| | X | Obiettivo di Potenziamento | X Media | | Parzialmente raggiunto |
| | | Obiettivo di Razionalizzazione | Bassa | | Non raggiunto |
| Obiettivo 2: attuazione del controllo successivo di regolarità tecnico amministrativa sugli atti dell'Amministrazione | X | Obiettivo di Innovazione | X Alta | vedi termini indicati in Allegato A | Raggiunto |
| | | Obiettivo di Potenziamento | Media | | Parzialmente raggiunto |
| | X | Obiettivo di Razionalizzazione | Bassa | | Non raggiunto |
| Obiettivo 3: gestione giuridico-amministrativa del personale comunale | | Obiettivo di Innovazione | X Alta | vedi termini indicati in Allegato A | Raggiunto |
| | X | Obiettivo di Potenziamento | Media | | Parzialmente raggiunto |
| | X | Obiettivo di Razionalizzazione | Bassa | | Non raggiunto |
| Obiettivo 4: gestione rogito contratti e vertenze legali | | Obiettivo di Innovazione | Alta | vedi termini indicati in Allegato A | Raggiunto |
| | X | Obiettivo di Potenziamento | X Media | | Parzialmente raggiunto |
| | | Obiettivo di Razionalizzazione | Bassa | | Non raggiunto |
| Obiettivo 5: gestione strumenti informatici comunali | X | Obiettivo di Innovazione | X Alta | vedi termini indicati in Allegato A | Raggiunto |
| | X | Obiettivo di Potenziamento | Media | | Parzialmente raggiunto |
| | | Obiettivo di Razionalizzazione | Bassa | | Non raggiunto |
| Obiettivo 6: affidamento e gestione dei contratti nei settori dei servizi e delle forniture | | Obiettivo di Innovazione | Alta | vedi termini indicati in Allegato A | Raggiunto |
| | | Obiettivo di Potenziamento | X Media | | Parzialmente raggiunto |
| | X | Obiettivo di Razionalizzazione | Bassa | | Non raggiunto |
| Obiettivo 7: anagrafe, stato civile ed elettorale | X | Obiettivo di Innovazione | Alta | vedi termini indicati in Allegato A | Raggiunto |
| | | Obiettivo di Potenziamento | X Media | | Parzialmente raggiunto |
| | X | Obiettivo di Razionalizzazione | Bassa | | Non raggiunto |
| Obiettivo 8: Protocollo/Urp e archivio | X | Obiettivo di Innovazione | X Alta | vedi termini indicati in Allegato A | Raggiunto |
| | | Obiettivo di Potenziamento | Media | | Parzialmente raggiunto |
| | X | Obiettivo di Razionalizzazione | Bassa | | Non raggiunto |
| Obiettivo 9: polizia municipale (demandato alla gestione associata tra i comuni della Comunità Alto Garda e Ledro) | | | | | |
| | | | | | |
| | | | | | |
| Obiettivo 10: adempimenti in materia di prevenzione della corruzione e trasparenza | X | Obiettivo di Innovazione | X Alta | vedi termini indicati in Allegato A | Raggiunto |
| | | Obiettivo di Potenziamento | Media | | Parzialmente raggiunto |
| | X | Obiettivo di Razionalizzazione | Bassa | | Non raggiunto |

INDICATORI DI VALUTAZIONE

| SERVIZI ECONOMICO-FINANZIARI | | | | | | |
|--|---|--------------------------------|---|-------------------------|-------------------------------------|------------------------|
| OBIETTIVI | | TIPOLOGIA OBIETTIVO | | ONEROSITA' OBIETTIVO | INDICATORE TEMPORALE | RISULTATI ATTESI |
| Obiettivo 1: gestione economica e finanziaria comunale, controllo di gestione includente obiettivo specifico in tema di armonizzazione sistemi contabili | X | Obiettivo di Innovazione | X | Alta | vedi termini indicati in Allegato A | Raggiunto |
| | X | Obiettivo di Potenziamento | | Media | | Parzialmente raggiunto |
| | X | Obiettivo di Razionalizzazione | | Bassa | | Non raggiunto |
| Obiettivo 2: gestione delle entrate | | Obiettivo di Innovazione | X | Alta | vedi termini indicati in Allegato A | Raggiunto |
| | X | Obiettivo di Potenziamento | | Media | | Parzialmente raggiunto |
| | X | Obiettivo di Razionalizzazione | | Bassa | | Non raggiunto |
| Obiettivo 3: gestione economica del personale, indennità, rimborsi e compensi; servizio di economato | | Obiettivo di Innovazione | | Alta | vedi termini indicati in Allegato A | Raggiunto |
| | | Obiettivo di Potenziamento | | Media | | Parzialmente raggiunto |
| | X | Obiettivo di Razionalizzazione | | Bassa | | Non raggiunto |
| Obiettivo 4: gestione dell'affidamento dei contratti nei settori dei servizi e delle forniture | X | Obiettivo di Innovazione | | Alta | vedi termini indicati in Allegato A | Raggiunto |
| | | Obiettivo di Potenziamento | | Media | | Parzialmente raggiunto |
| | X | Obiettivo di Razionalizzazione | X | Bassa | | Non raggiunto |
| Obiettivo 5: gestione dei trasferimenti correnti ed in conto capitale ad enti, istituti ed associazioni | | Obiettivo di Innovazione | | Alta | vedi termini indicati in Allegato A | Raggiunto |
| | | Obiettivo di Potenziamento | X | Media | | Parzialmente raggiunto |
| | X | Obiettivo di Razionalizzazione | | Bassa | | Non raggiunto |
| Obiettivo 6: mantenimento dell'equilibrio economico-finanziario e rispetto degli equilibri di bilancio | X | Obiettivo di Innovazione | X | Alta | vedi termini indicati in Allegato A | Raggiunto |
| | X | Obiettivo di Potenziamento | | Media | | Parzialmente raggiunto |
| | X | Obiettivo di Razionalizzazione | | Bassa | | Non raggiunto |
| Obiettivo 7: adempimenti in materia di prevenzione della corruzione e trasparenza | X | Obiettivo di Innovazione | | Alta | vedi termini indicati in Allegato A | Raggiunto |
| | | Obiettivo di Potenziamento | X | Media | | Parzialmente raggiunto |
| | X | Obiettivo di Razionalizzazione | | Bassa | | Non raggiunto |

INDICATORI DI VALUTAZIONE

| SERVIZI TECNICI GESTIONALI | | | | | | |
|--|---------------------|--------------------------------|----------------------|-------------------------------------|------------------------|--|
| OBIETTIVI | TIPOLOGIA OBIETTIVO | | ONEROSITA' OBIETTIVO | INDICATORE TEMPORALE | RISULTATI ATTESI | |
| Obiettivo 1: edilizia ed urbanistica | X | Obiettivo di Innovazione | X Alta | vedi termini indicati in Allegato A | Raggiunto | |
| | X | Obiettivo di Potenziamento | Media | | Parzialmente raggiunto | |
| | X | Obiettivo di Razionalizzazione | Bassa | | Non raggiunto | |
| Obiettivo 2: lavori pubblici e manutenzioni | X | Obiettivo di Innovazione | X Alta | vedi termini indicati in Allegato A | Raggiunto | |
| | X | Obiettivo di Potenziamento | Media | | Parzialmente raggiunto | |
| | X | Obiettivo di Razionalizzazione | Bassa | | Non raggiunto | |
| Obiettivo 3: affidamento e gestione dei contratti nel settore dei servizi e delle forniture | X | Obiettivo di Innovazione | X Alta | vedi termini indicati in Allegato A | Raggiunto | |
| | X | Obiettivo di Potenziamento | Media | | Parzialmente raggiunto | |
| | X | Obiettivo di Razionalizzazione | Bassa | | Non raggiunto | |
| Obiettivo 4: gestione del patrimonio immobiliare, per quanto non già affidato al Servizio Attività economiche o ad altri servizi | X | Obiettivo di Innovazione | X Alta | vedi termini indicati in Allegato A | Raggiunto | |
| | X | Obiettivo di Potenziamento | Media | | Parzialmente raggiunto | |
| | X | Obiettivo di Razionalizzazione | Bassa | | Non raggiunto | |
| Obiettivo 5: adempimenti in materia di prevenzione della corruzione e trasparenza | X | Obiettivo di Innovazione | Alta | vedi termini indicati in Allegato A | Raggiunto | |
| | X | Obiettivo di Potenziamento | X Media | | Parzialmente raggiunto | |
| | X | Obiettivo di Razionalizzazione | Bassa | | Non raggiunto | |

INDICATORI DI VALUTAZIONE

| SERVIZI ATTIVITA' ECONOMICHE, SOCIALI, ALLA PERSONA ED ALLE IMPRESE | | | | | |
|---|---|--------------------------------|----------------------|-------------------------------------|------------------------|
| OBIETTIVI | | TIPOLOGIA OBIETTIVO | ONEROSITA' OBIETTIVO | INDICATORE TEMPORALE | RISULTATI ATTESI |
| Obiettivo 1: promozione attività economiche-turistiche | X | Obiettivo di Innovazione | X Alta | vedi termini indicati in Allegato A | Raggiunto |
| | | Obiettivo di Potenziamento | Media | | Parzialmente raggiunto |
| | X | Obiettivo di Razionalizzazione | Bassa | | Non raggiunto |
| Obiettivo 2: gestione patrimonio immobiliare | X | Obiettivo di Innovazione | X Alta | vedi termini indicati in Allegato A | Raggiunto |
| | X | Obiettivo di Potenziamento | Media | | Parzialmente raggiunto |
| | X | Obiettivo di Razionalizzazione | Bassa | | Non raggiunto |
| Obiettivo 3: commercio e polizia amministrativa | | Obiettivo di Innovazione | Alta | vedi termini indicati in Allegato A | Raggiunto |
| | | Obiettivo di Potenziamento | X Media | | Parzialmente raggiunto |
| | X | Obiettivo di Razionalizzazione | Bassa | | Non raggiunto |
| Obiettivo 4: biblioteca, attività culturali e sportive | | Obiettivo di Innovazione | Alta | vedi termini indicati in Allegato A | Raggiunto |
| | | Obiettivo di Potenziamento | X Media | | Parzialmente raggiunto |
| | X | Obiettivo di Razionalizzazione | Bassa | | Non raggiunto |
| Obiettivo 5: attività sociali | | Obiettivo di Innovazione | Alta | vedi termini indicati in Allegato A | Raggiunto |
| | | Obiettivo di Potenziamento | X Media | | Parzialmente raggiunto |
| | X | Obiettivo di Razionalizzazione | Bassa | | Non raggiunto |
| Obiettivo 6: affidamento e gestione dei contratti nel settore dei servizi e delle forniture | X | Obiettivo di Innovazione | Alta | vedi termini indicati in Allegato A | Raggiunto |
| | X | Obiettivo di Potenziamento | X Media | | Parzialmente raggiunto |
| | X | Obiettivo di Razionalizzazione | Bassa | | Non raggiunto |
| Obiettivo 7: adempimenti in materia di prevenzione della corruzione e trasparenza | X | Obiettivo di Innovazione | X Alta | vedi termini indicati in Allegato A | Raggiunto |
| | X | Obiettivo di Potenziamento | Media | | Parzialmente raggiunto |
| | X | Obiettivo di Razionalizzazione | Bassa | | Non raggiunto |

Allegato E

Interventi e capitoli
sui quali è autorizzata
l'effettuazione di
Spese in Economia

P.E.G. ANNO 2021
Allegato E - Spese in economia
SERVIZI GENERALI

| Esercizio | E/U | Capitolo | Art. | Miss. | Progr. | Tit. | Descrizione | R/Proc | DescR/Proc | Previsione | IMPORTO MAX SPESE IN ECONOMIA |
|-----------|-----|----------|------|-------|--------|------|--|--------|------------------|-------------|-------------------------------------|
| 2021 | U | 150 | | 01 | 02 | 1 | ACQUISTO DI MOBILI SUPPELLETTILI MACCHINE FOTORIPRODUTTORI ED ATTREZZATURE VARIE PER GLI UFFICI E SERVIZI GENERALI | 1 | Servizi Generali | € 5.000,00 | € 3.500,00 |
| 2021 | U | 151 | | 01 | 08 | 1 | CONSULENZA ED ASSISTENZA GESTIONE SISTEMA INFORMATICO COMUNALE | 1 | Servizi Generali | € 63.000,00 | € 2.000,00 |
| 2021 | U | 165 | 3 | 01 | 02 | 1 | ACQUISTO DI BENI DIVERSI PER FUNZIONAMENTO ALTRI SERVIZI GENERALI | 1 | Servizi Generali | € 3.000,00 | € 3.000,00 |
| 2021 | U | 190 | | 01 | 01 | 1 | SPESE PER LE FESTE NAZIONALI E SOLENNITA' CIVILI | 1 | Servizi Generali | € 1.000,00 | € 1.000,00 |
| 2021 | U | 395 | | 01 | 07 | 1 | SPESE PER L ANAGRAFE DELLA POPOLAZIONE | 1 | Servizi Generali | € 1.000,00 | € 1.000,00 |
| 2021 | U | 400 | | 01 | 07 | 1 | SPESE PER I SERVIZI DELLO STATO CIVILE | 1 | Servizi Generali | € 1.500,00 | € 1.500,00 |
| TOTALE | | | | | | | | | | € 12.000,00 | |

P.E.G. ANNO 2021
Allegato E - Spese in Economia
SERVIZI ECONOMICO-FINANZIARI

| Esercizio | E/U | Capitolo | Art. | Miss. | Progr. | Tit. | Descrizione | R/Proc | DescR/Proc | Previsione | IMPORTO MAX SPESE IN ECONOMIA |
|-----------|-----|----------|------|-------|--------|------|---------------------------------------|--------|------------------------------|------------|-------------------------------------|
| 2021 | U | 165 | 1 | 01 | 03 | 1 | ACQUISTO CARTA CANCELLERIA E STAMPATI | 2 | Servizi economici finanziari | € 5.000,00 | € 2.000,00 |
| 2021 | U | 165 | 4 | 01 | 03 | 1 | SPESE DIVERSE PER SERVIZI FINANZIARI | 2 | Servizi economici finanziari | € 2.450,00 | € 1.500,00 |
| 2021 | U | 179 | | 01 | 11 | 1 | SPESE POSTALI E TELEGRAFICHE | 2 | Servizi economici finanziari | € 4.000,00 | € 1.000,00 |
| TOTALE | | | | | | | | | | € 4.500,00 | |

P.E.G. ANNO 2021
Allegato E - Spese in Economia
SERVIZI TECNICI GESTIONALI

| Esercizio | E/U | Capitolo | Art. | Miss. | Progr. | Tit. | Descrizione | R/Proc | DescR/Proc | Previsione | IMPORTO MAX SPESE IN ECONOMIA |
|-----------|-----|----------|------|-------|--------|------|---|--------|----------------------------|-------------|-------------------------------|
| 2021 | U | 138 | | 01 | 11 | 1 | ACQUISTI PER ATTUAZIONE DEL D.LGS. 81/2008 | 3 | Servizi Tecnici Gestionali | € 1.000,00 | € 1.000,00 |
| 2021 | U | 145 | | 01 | 11 | 1 | MANUTENZIONE ORDINARIA DEGLI STABILI E RELATIVI IMPIANTI ADIBITI A SEDE DI UFFICI E SERVIZI GENERALI | 3 | Servizi Tecnici Gestionali | € 3.000,00 | € 1.700,00 |
| 2021 | U | 340 | | 01 | 06 | 1 | SPESE PER IL SERVIZIO TECNICO E PER IL SERVIZIO DI VIGILANZA ED ASSISTENZA TECNICA. | 3 | Servizi Tecnici Gestionali | € 3.000,00 | € 2.000,00 |
| 2021 | U | 345 | | 01 | 06 | 1 | SPESE PER AUTOVETTURE ED ALTRI AUTOMEZZI PER IL SERVIZIO TECNICO | 3 | Servizi Tecnici Gestionali | € 1.000,00 | € 1.000,00 |
| 2021 | U | 346 | | 01 | 06 | 1 | SERVIZI DI OFFICINA PER AUTOVETTURE ED ALTRI AUTOMEZZI PER IL SERVIZIO TECNICO | 3 | Servizi Tecnici Gestionali | € 3.500,00 | € 1.000,00 |
| 2021 | U | 492 | | 01 | 05 | 1 | MANUTENZIONE ORDINARIA DI IMMOBILI PATRIMONIALI E RELATIVI IMPIANTI | 3 | Servizi Tecnici Gestionali | € 15.000,00 | € 4.000,00 |
| 2021 | U | 950 | 1 | 04 | 02 | 1 | ACQUISTI DI BENI DIVERSI PER FUNZIONAMENTO SERVIZIO | 3 | Servizi Tecnici Gestionali | € 4.000,00 | € 4.000,00 |
| 2021 | U | 951 | 5 | 04 | 02 | 1 | SPESE MANUTENZIONE ORDINARIA E RIPARAZIONE IMPIANTI E MACCHINARI | 3 | Servizi Tecnici Gestionali | € 12.000,00 | € 5.000,00 |
| 2021 | U | 960 | 2 | 04 | 01 | 1 | SPESE MANUTENZIONE ORDINARIA E RIPARAZIONE DI MOBILI E ARREDI | 3 | Servizi Tecnici Gestionali | € 4.000,00 | € 4.000,00 |
| 2021 | U | 963 | | 04 | 01 | 1 | ACQUISTO DI BENI DIVERSI PER FUNZIONAMENTO SERVIZIO | 3 | Servizi Tecnici Gestionali | € 2.000,00 | € 2.000,00 |
| 2021 | U | 970 | 2 | 12 | 01 | 1 | SPESE MANUTENZIONE ORDINARIA RIPARAZIONE DI MOBILI E ARREDI | 3 | Servizi Tecnici Gestionali | € 2.000,00 | € 2.000,00 |
| 2021 | U | 1615 | | 12 | 09 | 1 | SPESE PER CIMITERI E SERVIZIO NECROSCOPICO | 3 | Servizi Tecnici Gestionali | € 1.000,00 | € 1.000,00 |
| 2021 | U | 1685 | | 09 | 04 | 1 | ACQUISTI PER LA GESTIONE DEL SERVIZIO IDRICO - RILEVANTE AI FINI I.V.A. | 3 | Servizi Tecnici Gestionali | € 10.200,00 | € 6.000,00 |
| 2021 | U | 1740 | | 09 | 04 | 1 | ACQUISTI PER IL FUNZIONAMENTO DEI COLLETTORI FOGNARI E DEPURATORI - RILEVANTE AI FINI I.V.A. | 3 | Servizi Tecnici Gestionali | € 2.000,00 | € 2.000,00 |
| 2021 | U | 1950 | | 09 | 02 | 1 | MANUTENZIONE ORDINARIA DI GIARDINI PARCHI PASSEGGIATE PUBBLICHE ALBERATURE STRADALI ECC. | 3 | Servizi Tecnici Gestionali | € 40.000,00 | € 20.000,00 |
| 2021 | U | 1980 | | 06 | 01 | 1 | ACQUISTI PER LA GESTIONE DEGLI IMPIANTI SPORTIVI CAMPI DI CALCIO CAMPI DI TENNIS PALESTRE GINNICHE PISCINE ED ALTRI IMPIANTI | 3 | Servizi Tecnici Gestionali | € 2.000,00 | € 5.000,00 |
| 2021 | U | 2205 | 2 | 10 | 05 | 1 | SPESE PER LA GESTIONE DEI PARCHEGGI A PAGAMENTO | 3 | Servizi Tecnici Gestionali | € 2.000,00 | € 2.000,00 |
| 2021 | U | 2205 | 3 | 10 | 05 | 1 | ACQUISTI PER LA MANUTENZIONE ORDINARIA DI STRADE INTERNE E ESTERNE - VIE E PIAZZE - AREE PUBBLICHE - SPESE PER ACQUISTO MATERIALE PER CANTIERE COMUNALE | 3 | Servizi Tecnici Gestionali | € 24.000,00 | € 20.000,00 |
| 2021 | U | 2250 | | 10 | 05 | 1 | ACQUISTI PER LA MANUTENZIONE DEGLI IMPIANTI DELL ILLUMINAZIONE PUBBLICA ACQUISTO E RICAMBI LAMPADE ECC. | 3 | Servizi Tecnici Gestionali | € 4.000,00 | € 4.000,00 |
| | | | | | | | | | | TOTALE | € 87.700,00 |

Allegato F

PIANO ESECUTIVO DI GESTIONE
(P.E.G.)
BILANCIO DI PREVISIONE
2021

Dotazioni Residuali

Allegato F1

Responsabile: Pegoretti Elisabetta

P.E.G. 2021
ALLEGATO F - DOTAZIONI RESIDUALI
SERVIZI GENERALI

| E/S | Capitolo | Articolo | Desc. Capit. | Resp. Proced. | Anno Acc. | Num. Acc. | Sub Acc. | Imp. Attuale | Ogg. Accert. |
|-----|----------|----------|--|----------------------|-----------|-----------|----------|--------------------|--|
| E | 137 | | RIMBORSO SPESE PER SERVIZIO ELETTORALE | 1 - Servizi Generali | 2019 | 256 | | € 6.180,53 | RIMBORSO SPESE PER SERVIZIO ELETTORALE |
| E | 137 | | RIMBORSO SPESE PER SERVIZIO ELETTORALE | 1 - Servizi Generali | 2020 | 250 | | € 377,59 | Referendum ed Elezioni amministrative del 20-21 settembre 2020: affidamento incarico per l'acquisto di materiale vario di sezione alla ditta Maggioli S.p.A. di Santarcangelo di Romagna (RN). Determina a contrattare. - CIG: Z992E15FBF. |
| E | 137 | | RIMBORSO SPESE PER SERVIZIO ELETTORALE | 1 - Servizi Generali | 2020 | 330 | | € 8.050,35 | RIMBORSI PER REFERENDUM ED ELEZIONI |
| E | 260 | | RIMBORSI ISTAT PER CENSIMENTI E RILEVAZIONI STATISTICHE | 1 - Servizi Generali | 2019 | 334 | | € 654,00 | Censimento Permanente della popolazione e delle abitazioni anno 2019: approvazione verbali della Commissione di selezione, conferimento incarico di rilevatore statistico, autorizzazione al lavoro straordinario del personale UCC e relativo impegno di spesa. |
| E | 350 | 1 | SANZIONI AMMINISTRATIVE PER VIOLAZIONE AL CODICE DELLA STRADA | 1 - Servizi Generali | 2020 | 404 | | € 21.348,26 | accertamento sanzioni codice strada |
| E | 385 | | PROVENTI DERIVANTI DALLA CONCESSIONE DI LOCULI E SERVIZI CIMITERIALI DIVERSI | 1 - Servizi Generali | 2020 | 409 | | € 206,58 | Concessione loculo cinerario nel cimitero di Torbole. Autorizzazione alla sottoscrizione di atto privato. |
| E | 752 | | ENTRATA UNA TANTUM PER RISARCIMENTO DANNI | 1 - Servizi Generali | 2019 | 380 | | € 1.551,37 | RISARCIMENTO DANNI SENTENZA N. 32/2019 |
| | | | TOTALE ENTRATA SERVIZI GENERALI | | | | | € 38.368,68 | |

P.E.G. 2021
ALLEGATO F - DOTAZIONI RESIDUALI
SERVIZI GENERALI

| E/S | Capitolo | Articolo | Desc. Capit. | Resp. Proced. | Anno Imp. | Num. Imp. | Sub Imp. | Imp. Attuale | Ogg. Impegno |
|-----|----------|----------|---|----------------------|-----------|-----------|----------|--------------|--|
| S | 8 | | CONCORSO SPESA COMMISSIONE ELETTORALE MANDAMENTALE | 1 - Servizi Generali | 2020 | 129 | | € 1.000,00 | SPESE IMPEGNATE AI SENSI DELL'ART. 15 COMMA 2 LETT. E) DEL D.P.G.R. 27.10.1999 N. 8/L (SPESE FISSE) - COMMISSIONE ELETTORALE |
| S | 10 | | GETTONI DI PRESENZA AI CONSIGLIERI COMUNALI ED AGLI ASSESSORI NON TITOLARI DELL'INDENNITA' DI CARICA | 1 - Servizi Generali | 2020 | 1678 | | € 5.650,00 | Impegno e liquidazione gettoni di presenza ai Consiglieri comunali per la partecipazione alle sedute di Consiglio svoltesi nell'anno 2020. |
| S | 60 | 10 | ARRETRATI PER ANNI PRECEDENTI CORRISPOSTI AL PERSONALE A TEMPO INDETERMINATO | 1 - Servizi Generali | 2020 | 1627 | | € 1.150,00 | SPESE FISSE - VACANZA CONTRATTUALE |
| S | 60 | 30 | INDENNITA' ED ALTRI COMPENSI, ESCLUSI I RIMBORSI SPESA PER MISSIONE, CORRISPOSTI AL PERSONALE A TEMPO INDETERMINATO | 1 - Servizi Generali | 2020 | 44 | | € 15,73 | Individuazione delle posizioni di lavoro beneficiarie dell'indennità per area direttiva, di coordinamento, per mansioni rilevanti e indennità di rischio: determinazione per l'anno 2019. |
| S | 60 | 40 | ARRETRATI PER ANNI PRECEDENTI CORRISPOSTI AL PERSONALE A TEMPO DETERMINATO | 1 - Servizi Generali | 2020 | 1628 | | € 300,00 | SPESE FISSE - VACANZA CONTRATTUALE |
| S | 60 | 50 | VOCI STIPENDIALI CORRISPOSTE AL PERSONALE A TEMPO DETERMINATO | 1 - Servizi Generali | 2020 | 62 | | € 12,56 | Fava Nadezda - Proroga assunzione con contratto a tempo determinato e a tempo parziale nella figura professionale di "Assistente amministrativo – categoria C - livello base" presso i Servizi Generali - con decorrenza dal 1° settembre 2019 e sino al 31 dicembre 2020. |
| S | 60 | 50 | VOCI STIPENDIALI CORRISPOSTE AL PERSONALE A TEMPO DETERMINATO | 1 - Servizi Generali | 2020 | 375 | | € 218,50 | Assunzione con contratto a tempo determinato e a tempo parziale nella figura professionale di "Assistente amministrativo/contabile - categoria C - livello base" presso i Servizi Generali - con decorrenza dal 1° marzo 2020, per la copertura di posto resosi disponibile a seguito di riduzioni temporanee di orario. |
| S | 60 | 70 | CONTRIBUTI OBBLIGATORI PER IL PERSONALE | 1 - Servizi Generali | 2020 | 63 | | € 23,23 | Fava Nadezda - Proroga assunzione con contratto a tempo determinato e a tempo parziale nella figura professionale di "Assistente amministrativo – categoria C - livello base" presso i Servizi Generali - con decorrenza dal 1° settembre 2019 e sino al 31 dicembre 2020. |
| S | 60 | 70 | CONTRIBUTI OBBLIGATORI PER IL PERSONALE | 1 - Servizi Generali | 2020 | 376 | | € 587,42 | Assunzione con contratto a tempo determinato e a tempo parziale nella figura professionale di "Assistente amministrativo/contabile - categoria C - livello base" presso i Servizi Generali - con decorrenza dal 1° marzo 2020, per la copertura di posto resosi disponibile a seguito di riduzioni temporanee di orario. |
| S | 60 | 90 | CONTRIBUTI PER INDENNITA' DI FINE RAPPORTO | 1 - Servizi Generali | 2020 | 64 | | € 13,38 | Fava Nadezda - Proroga assunzione con contratto a tempo determinato e a tempo parziale nella figura professionale di "Assistente amministrativo – categoria C - livello base" presso i Servizi Generali - con decorrenza dal 1° settembre 2019 e sino al 31 dicembre 2020. |
| S | 61 | 10 | ARRETRATI PER ANNI PRECEDENTI CORRISPOSTI AL PERSONALE A TEMPO INDETERMINATO | 1 - Servizi Generali | 2020 | 1629 | | € 1.150,00 | SPESE FISSE - VACANZA CONTRATTUALE |
| S | 61 | 30 | INDENNITA' ED ALTRI COMPENSI, ESCLUSI I RIMBORSI SPESA PER MISSIONE, CORRISPOSTI AL PERSONALE A TEMPO INDETERMINATO | 1 - Servizi Generali | 2020 | 170 | | € 16,71 | Determinazioni delle indennità connesse alle istituzioni delle aree delle posizioni organizzative (P.O.) "Servizi Economico – Finanziari", "Servizi Tecnico – Gestionali", "Servizi Attività economiche e sociali" per l'anno 2020. |
| S | 62 | 10 | ARRETRATI PER ANNI PRECEDENTI CORRISPOSTI AL PERSONALE A TEMPO INDETERMINATO | 1 - Servizi Generali | 2020 | 1630 | | € 300,00 | SPESE FISSE - VACANZA CONTRATTUALE |
| S | 62 | 30 | INDENNITA' ED ALTRI COMPENSI, ESCLUSI I RIMBORSI SPESA PER MISSIONE, CORRISPOSTI AL PERSONALE A TEMPO INDETERMINATO | 1 - Servizi Generali | 2020 | 120 | | € 7,00 | IMPEGNO PER PAREGGIARE FPV |
| S | 63 | 10 | ARRETRATI PER ANNI PRECEDENTI CORRISPOSTI AL PERSONALE A TEMPO INDETERMINATO | 1 - Servizi Generali | 2020 | 1631 | | € 550,00 | SPESE FISSE - VACANZA CONTRATTUALE |
| S | 63 | 30 | INDENNITA' ED ALTRI COMPENSI, ESCLUSI I RIMBORSI SPESA PER MISSIONE, CORRISPOSTI AL PERSONALE A TEMPO INDETERMINATO | 1 - Servizi Generali | 2020 | 31 | | € 285,00 | Determinazioni delle indennità connesse alle istituzioni delle aree delle posizioni organizzative (P.O.) "Servizi Economico – Finanziari", "Servizi Tecnico – Gestionali", "Servizi Attività economiche e sociali" per l'anno 2019. |
| S | 63 | 30 | INDENNITA' ED ALTRI COMPENSI, ESCLUSI I RIMBORSI SPESA PER MISSIONE, CORRISPOSTI AL PERSONALE A TEMPO INDETERMINATO | 1 - Servizi Generali | 2020 | 121 | | € 159,44 | IMPEGNO PER PAREGGIARE FPV |
| S | 63 | 30 | INDENNITA' ED ALTRI COMPENSI, ESCLUSI I RIMBORSI SPESA PER MISSIONE, CORRISPOSTI AL PERSONALE A TEMPO INDETERMINATO | 1 - Servizi Generali | 2020 | 172 | | € 162,23 | Determinazioni delle indennità connesse alle istituzioni delle aree delle posizioni organizzative (P.O.) "Servizi Economico – Finanziari", "Servizi Tecnico – Gestionali", "Servizi Attività economiche e sociali" per l'anno 2020. |
| S | 64 | 10 | ARRETRATI PER ANNI PRECEDENTI CORRISPOSTI AL PERSONALE A TEMPO INDETERMINATO | 1 - Servizi Generali | 2020 | 1632 | | € 500,00 | SPESE FISSE - VACANZA CONTRATTUALE |
| S | 64 | 30 | INDENNITA' ED ALTRI COMPENSI, ESCLUSI I RIMBORSI SPESA PER MISSIONE, CORRISPOSTI AL PERSONALE A TEMPO INDETERMINATO | 1 - Servizi Generali | 2020 | 122 | | € 251,68 | IMPEGNO PER PAREGGIARE FPV |
| S | 64 | 60 | INDENNITA' ED ALTRI COMPENSI, ESCLUSI I RIMBORSI SPESA PER MISSIONE, CORRISPOSTI AL PERSONALE A TEMPO DETERMINATO | 1 - Servizi Generali | 2019 | 39 | | € 122,22 | Individuazione delle posizioni di lavoro beneficiarie dell'indennità per area direttiva, di coordinamento, per mansioni rilevanti e indennità di rischio: determinazione per l'anno 2018. |
| S | 65 | 10 | ARRETRATI PER ANNI PRECEDENTI CORRISPOSTI AL PERSONALE A TEMPO INDETERMINATO | 1 - Servizi Generali | 2020 | 1633 | | € 300,00 | SPESE FISSE - VACANZA CONTRATTUALE |
| S | 65 | 30 | INDENNITA' ED ALTRI COMPENSI, ESCLUSI I RIMBORSI SPESA PER MISSIONE, CORRISPOSTI AL PERSONALE A TEMPO INDETERMINATO | 1 - Servizi Generali | 2020 | 123 | | € 7,00 | IMPEGNO PER PAREGGIARE FPV |
| S | 70 | | COMPENSI AL PERSONALE PER LAVORO STRAORDINARIO | 1 - Servizi Generali | 2020 | 499 | | € 1.759,53 | Dipendenti comunali: autorizzazione preventiva all'espletamento del lavoro straordinario per l'anno 2020. |
| S | 71 | | COMPENSO PER LAVORO STRAORDINARIO | 1 - Servizi Generali | 2020 | 500 | | € 195,52 | Dipendenti comunali: autorizzazione preventiva all'espletamento del lavoro straordinario per l'anno 2020. |

P.E.G. 2021
ALLEGATO F - DOTAZIONI RESIDUALI
SERVIZI GENERALI

| E/S | Capitolo | Articolo | Desc. Capit. | Resp. Proced. | Anno Imp. | Num. Imp. | Sub Imp. | Imp. Attuale | Ogg. Impegno |
|-----|----------|----------|---|----------------------|-----------|-----------|----------|--------------|---|
| S | 72 | | COMPENSO PER LAVORO STRAORDINARIO | 1 - Servizi Generali | 2020 | 501 | | € 422,20 | Dipendenti comunali: autorizzazione preventiva all'espletamento del lavoro straordinario per l'anno 2020. |
| S | 74 | | COMPENSI AL PERSONALE PER LAVORO STRAORDINARIO | 1 - Servizi Generali | 2020 | 502 | | € 339,10 | Dipendenti comunali: autorizzazione preventiva all'espletamento del lavoro straordinario per l'anno 2020. |
| S | 75 | | COMPENSI AL PERSONALE PER LAVORO STRAORDINARIO | 1 - Servizi Generali | 2020 | 503 | | € 193,50 | Dipendenti comunali: autorizzazione preventiva all'espletamento del lavoro straordinario per l'anno 2020. |
| S | 121 | | SPESE PER CORSI AGGIORNAMENTO E FORMAZIONE PERSONALE | 1 - Servizi Generali | 2020 | 179 | | € 828,00 | Formazione e aggiornamento del personale dipendente anno 2020. |
| S | 125 | | SPESE PER IL SERVIZIO MENSA | 1 - Servizi Generali | 2020 | 1132 | | € 1.859,59 | Proroga tecnica della convenzione per il servizio sostitutivo di mensa tramite buoni pasto elettronici attivata dall'Agenzia provinciale per gli appalti e contratti, per il periodo 01 ottobre 2020 - 31 dicembre 2020. CIG derivato n. Z0E2C8B261 |
| S | 125 | | SPESE PER IL SERVIZIO MENSA | 1 - Servizi Generali | 2020 | 1625 | | € 1.317,21 | Corrispettivo economico a compensazione della mancata fruizione del servizio sostitutivo mensa nel periodo 23/03/2020 – 17/05/2020: liquidazione ai dipendenti interessati. |
| S | 150 | | ACQUISTO DI MOBILI, SUPPELLETTILI, MACCHINE, FOTORIPRODUTTORI ED ATTREZZATURE VARIE PER GLI UFFICI E SERVIZI GENERALI | 1 - Servizi Generali | 2020 | 208 | | € 409,52 | Spese in economia. Approvazione programma di spesa Servizi Generali anno 2020. |
| S | 151 | | CONSULENZA ED ASSISTENZA GESTIONE SISTEMA INFORMATICO COMUNALE | 1 - Servizi Generali | 2018 | 245 | | € 294,02 | Fornitura servizio di assistenza e manutenzione dei prodotti software per la gestione delle presenze del personale anno 2018 e fornitura ed installazione dei software Startweb modulo Light e Startweb modulo base. Affidamento incarico tramite trattativa diretta su piattaforma Mercurio alla ditta Giovacchini Società Cooperativa di Bolzano. CIG: Z5B21DB489. |
| S | 151 | | CONSULENZA ED ASSISTENZA GESTIONE SISTEMA INFORMATICO COMUNALE | 1 - Servizi Generali | 2018 | 449 | | € 3.994,32 | Affidamento incarico di ricostruzione straordinaria, aggiornamento e valorizzazione inventario di beni mobili ed immobili del Comune di Nago-Torbole alla ditta Gruppo Informatica e Servizi GIES srl. |
| S | 151 | | CONSULENZA ED ASSISTENZA GESTIONE SISTEMA INFORMATICO COMUNALE | 1 - Servizi Generali | 2019 | 105 | | € 1.830,01 | Fornitura del servizio di manutenzione e supporto esteso sui pacchetti applicativi: Sistema di Pianificazione e Controllo per Obiettivi, Fatturazione Elettronica, Gestione degli Atti, Pubblicazione in Web degli Atti, Albo Pretorio on line, Protocollo Informatico, Attività Economiche, SUAP, Gestione Servizi Demografici per l'anno 2019: indizione trattativa diretta sulla piattaforma Mercurio. CIG: ZD426838CB |
| S | 151 | | CONSULENZA ED ASSISTENZA GESTIONE SISTEMA INFORMATICO COMUNALE | 1 - Servizi Generali | 2019 | 423 | | € 4.837,89 | Adesione alla convenzione A.P.A.C. sul portale Mercurio, per la fornitura di servizi di desktop outsourcing (DTM) e servizi opzionali fra cui il noleggio di apparecchiature hardware, stipulata fra la Provincia Autonoma di Trento tramite A.P.A.C. e la capogruppo Dedagroup S.p.A. e Dexit S.r.l.: affidamento dei servizi tramite il soggetto gestore SINET – Informatica Trentina incorporata da Trentino Digitale S.p.A. di Trento. CIG convenzione quadro APAC 6850728795 |
| S | 151 | | CONSULENZA ED ASSISTENZA GESTIONE SISTEMA INFORMATICO COMUNALE | 1 - Servizi Generali | 2019 | 787 | | € 468,12 | Approvazione proposta tecnico-economica per la migrazione del servizio di posta elettronica da "Zimbra" alla soluzione SaaS (Software as a Service) in cloud Google G-Suite: affidamento incarico alla società in house Trentino Digitale S.p.A. di Trento. |
| S | 151 | | CONSULENZA ED ASSISTENZA GESTIONE SISTEMA INFORMATICO COMUNALE | 1 - Servizi Generali | 2019 | 1148 | | € 274,50 | Servizio whistleblowing (sistema di segnalazione illecito) tramite Consorzio dei Comuni Trentini. Adesione dal 01.09.2019 al 30.06.2022. |
| S | 151 | | CONSULENZA ED ASSISTENZA GESTIONE SISTEMA INFORMATICO COMUNALE | 1 - Servizi Generali | 2019 | 1395 | | € 4.453,00 | Fornitura del servizio di attività e supporto sistemistico al sistema informatico comunale: affidamento diretto alla ditta Municipia S.p.A. di Trento (TN). Determina a contrarre e impegno di spesa. CIG: ZF42A8C85B |
| S | 151 | | CONSULENZA ED ASSISTENZA GESTIONE SISTEMA INFORMATICO COMUNALE | 1 - Servizi Generali | 2020 | 37 | | € 6.570,23 | Adesione alla convenzione A.P.A.C. sul portale Mercurio, per la fornitura di servizi di desktop outsourcing (DTM) e servizi opzionali fra cui il noleggio di apparecchiature hardware, stipulata fra la Provincia Autonoma di Trento tramite A.P.A.C. e la capogruppo Dedagroup S.p.A. e Dexit S.r.l.: affidamento dei servizi tramite il soggetto gestore SINET – Informatica Trentina incorporata da Trentino Digitale S.p.A. di Trento. CIG convenzione quadro APAC 6850728795 |
| S | 151 | | CONSULENZA ED ASSISTENZA GESTIONE SISTEMA INFORMATICO COMUNALE | 1 - Servizi Generali | 2020 | 68 | | € 137,25 | Servizio whistleblowing (sistema di segnalazione illecito) tramite Consorzio dei Comuni Trentini. Adesione dal 01.09.2019 al 30.06.2022. |
| S | 151 | | CONSULENZA ED ASSISTENZA GESTIONE SISTEMA INFORMATICO COMUNALE | 1 - Servizi Generali | 2020 | 100 | | € 305,00 | Adesione ed attivazione al nodo pagamenti nazionale PagoPA attraverso l'intermediazione tecnologica provinciale MyPay con Trentino Digitale. |
| S | 151 | | CONSULENZA ED ASSISTENZA GESTIONE SISTEMA INFORMATICO COMUNALE | 1 - Servizi Generali | 2020 | 102 | | € 18,30 | Fornitura del servizio di manutenzione e assistenza sui pacchetti applicativi: Sistema di Pianificazione e Controllo per Obiettivi, Fatturazione Elettronica, Gestione degli Atti, Pubblicazione in Web degli Atti, Albo Pretorio on line, Protocollo Informatico, Attività Economiche, SUAP, Gestione Servizi Demografici per l'anno 2020: indizione trattativa diretta sulla piattaforma Mercurio. CIG: ZA32B4496C |
| S | 151 | | CONSULENZA ED ASSISTENZA GESTIONE SISTEMA INFORMATICO COMUNALE | 1 - Servizi Generali | 2020 | 173 | | € 419,37 | Collegamento linea adsl flat per accesso ad internet da parte degli uffici comunali con la ditta Brennercom S.p.a. di Bolzano periodo 01.01.2018-31.12.2020. Determina a contrattare. CIG: ZE4209F7D9. |
| S | 151 | | CONSULENZA ED ASSISTENZA GESTIONE SISTEMA INFORMATICO COMUNALE | 1 - Servizi Generali | 2020 | 1219 | | € 40,15 | Incarico alla società in house Trentino Digitale S.p.A. per l'erogazione dei servizi di videoconferenza per l'organizzazione da remoto delle sedute degli Organi Collegiali e per lo svolgimento di riunioni formali ed informali. |
| S | 151 | | CONSULENZA ED ASSISTENZA GESTIONE SISTEMA INFORMATICO COMUNALE | 1 - Servizi Generali | 2020 | 1229 | | € 38,07 | Affidamento a Trentino Digitale Spa del servizio di attivazione di n. 15 caselle di Posta Elettronica Certificata. |
| S | 151 | | CONSULENZA ED ASSISTENZA GESTIONE SISTEMA INFORMATICO COMUNALE | 1 - Servizi Generali | 2020 | 1246 | | € 814,00 | Indizione RDO su piattaforma Mercurio per la fornitura del servizio di assistenza e manutenzione software per la gestione dei tributi comunali. Determinazione modalità di procedura di gara e prenotazione dell'impegno di spesa. CIG: Z202E028AE |
| S | 151 | | CONSULENZA ED ASSISTENZA GESTIONE SISTEMA INFORMATICO COMUNALE | 1 - Servizi Generali | 2020 | 1620 | | € 2.300,00 | SPESE IMPEGNATE AI SENSI DELL'ART. 15 COMMA 2 LETT. E) DEL D.P.G.R. 27.10.1999 N. 8/L (SPESE FISSE) |

P.E.G. 2021
ALLEGATO F - DOTAZIONI RESIDUALI
SERVIZI GENERALI

| E/S | Capitolo | Articolo | Desc. Capit. | Resp. Proced. | Anno Imp. | Num. Imp. | Sub Imp. | Imp. Attuale | Ogg. Impegno |
|-----|----------|----------|--|----------------------|-----------|-----------|----------|--------------|---|
| S | 151 | | CONSULENZA ED ASSISTENZA GESTIONE SISTEMA INFORMATICO COMUNALE | 1 - Servizi Generali | 2020 | 1626 | | € 1.830,00 | Fornitura del servizio di assistenza e manutenzione prodotto software JEnte SIOPE+ per il triennio 2021-2023: affidamento diretto tramite ODA sul portale Mepat alla ditta Municipia S.p.A. CIG: Z652FFD61B |
| S | 151 | | CONSULENZA ED ASSISTENZA GESTIONE SISTEMA INFORMATICO COMUNALE | 1 - Servizi Generali | 2020 | 1662 | | € 1.834,00 | Fornitura del servizio di assistenza e manutenzione prodotti software JEnte in uso presso gli uffici comunali per l'anno 2021: indizione trattativa diretta sulla piattaforma Mercurio. CIG: Z9630061CB |
| S | 154 | | CANONE NOLEGGIO MACCHINE D'UFFICIO, FOTOCOPIATORI ED ALTRE ATTREZZATURE | 1 - Servizi Generali | 2019 | 422 | | € 2.161,87 | Adesione alla convenzione A.P.A.C. sul portale Mercurio, per la fornitura di servizi di desktop outsourcing (DTM) e servizi opzionali fra cui il noleggio di apparecchiature hardware, stipulata fra la Provincia Autonoma di Trento tramite A.P.A.C. e la capogruppo Dedagroup S.p.A. e Dexit S.r.l.: affidamento dei servizi tramite il soggetto gestore SINET – Informatica Trentina incorporata da Trentino Digitale S.p.A. di Trento. CIG convenzione quadro APAC 6850728795 |
| S | 154 | | CANONE NOLEGGIO MACCHINE D'UFFICIO, FOTOCOPIATORI ED ALTRE ATTREZZATURE | 1 - Servizi Generali | 2020 | 36 | | € 8.000,00 | Adesione alla convenzione A.P.A.C. sul portale Mercurio, per la fornitura di servizi di desktop outsourcing (DTM) e servizi opzionali fra cui il noleggio di apparecchiature hardware, stipulata fra la Provincia Autonoma di Trento tramite A.P.A.C. e la capogruppo Dedagroup S.p.A. e Dexit S.r.l.: affidamento dei servizi tramite il soggetto gestore SINET – Informatica Trentina incorporata da Trentino Digitale S.p.A. di Trento. CIG convenzione quadro APAC 6850728795 |
| S | 155 | 4 | UTENZE TELEFONIA MOBILE | 1 - Servizi Generali | 2020 | 133 | | € 1.165,33 | SPESE IMPEGNATE AI SENSI DELL'ART. 15 COMMA 2 LETT. E) DEL D.P.G.R. 27.10.1999 N. 8/L (SPESE FISSE) - UTENZE TELEFONICHE MOBILI |
| S | 167 | 1 | SPESE PER STAMPA NOTIZIARIO COMUNALE | 1 - Servizi Generali | 2020 | 15 | | € 1.222,00 | Notiziario comunale di informazione "Nago-Torbole Notizie": affidamento incarico alla Litografia Effe e Erre S.n.c. di Trento per la fotocomposizione, stampa e spedizione del periodico. CIG: Z7416612DB |
| S | 167 | 2 | INCARICO PROFESSIONALE PER NOTIZIARIO COMUNALE | 1 - Servizi Generali | 2019 | 12 | | € 1.530,00 | Periodico di informazione del Comune di Nago-Torbole: designazione nuovo Direttore Responsabile del notiziario comunale sig. Omezzolli Leonardo, in sostituzione del precedente nominato con deliberazione giunta n. 75 di data 22.07.2015. CIG: Z171F554BC. |
| S | 167 | 2 | INCARICO PROFESSIONALE PER NOTIZIARIO COMUNALE | 1 - Servizi Generali | 2020 | 5 | | € 1.530,00 | Periodico di informazione del Comune di Nago-Torbole: designazione nuovo Direttore Responsabile del notiziario comunale sig. Omezzolli Leonardo, in sostituzione del precedente nominato con deliberazione giunta n. 75 di data 22.07.2015. CIG: Z171F554BC. |
| S | 179 | | SPESE POSTALI E TELEGRAFICHE | 1 - Servizi Generali | 2020 | 215 | | € 100,00 | Affidamento a Poste Italiane spa del servizio di locazione di una casella postale aperta per l'anno 2020. |
| S | 190 | | SPESE PER LE FESTE NAZIONALI E SOLENNITA' CIVILI | 1 - Servizi Generali | 2020 | 209 | | € 349,73 | Spese in economia. Approvazione programma di spesa Servizi Generali anno 2020. |
| S | 199 | | CANONE PER SERVIZIO ELABORAZIONE STIPENDI | 1 - Servizi Generali | 2020 | 93 | | € 1.864,65 | Servizio di gestione centralizzata degli stipendi del personale. Rinnovo incarico al Consorzio dei Comuni Trentini per l'anno 2020. Determina a contrattare. |
| S | 215 | | SPESE PER LE ELEZIONI COMUNALI | 1 - Servizi Generali | 2020 | 1002 | | € 1.592,19 | Autorizzazione preventiva al lavoro straordinario per il personale del Comune in occasione delle consultazioni amministrative e referendarie del 20 e 21 settembre 2020. |
| S | 215 | | SPESE PER LE ELEZIONI COMUNALI | 1 - Servizi Generali | 2020 | 1218 | | € 2,84 | Consultazioni elettorali e referendarie di domenica 20 e lunedì 21 settembre 2020. Servizio di trasporto in favore di disabili per il raggiungimento dei seggi elettorali: affidamento incarico alla Cooperativa Vales s.c.s. di Rovereto (TN). CIG: Z3B2E5B9B7 |
| S | 217 | | SERVIZI PER IL SERVIZIO ELETTORALE | 1 - Servizi Generali | 2020 | 1003 | | € 1.592,20 | Autorizzazione preventiva al lavoro straordinario per il personale del Comune in occasione delle consultazioni amministrative e referendarie del 20 e 21 settembre 2020. |
| S | 300 | | SPESE PER LITI E PER ATTI A DIFESA DELLE RAGIONI DEL COMUNE | 1 - Servizi Generali | 2017 | 414 | | € 3.793,71 | Comune di Nago-Torbole/Bombardelli Nadia. Attivazione azione esecutiva per recupero credito accertato con sentenze n. 405/2013 del Tribunale Civile di Rovereto e n. 172/2015 della Corte di Appello di Trento: conferimento incarico all'avvocato Maria Cristina Osele di Trento Delibera a contrattare. |
| S | 300 | | SPESE PER LITI E PER ATTI A DIFESA DELLE RAGIONI DEL COMUNE | 1 - Servizi Generali | 2017 | 423 | | € 2.000,00 | TRIBUNALE CIVILE E PENALE DI TRENTO - UFFICIO DEL GIUDICE PER LE UDIENZE PRELIMINARI PROCEDIMENTO PENALE N. 4583/03 U PER I DELITTI PREVISTI E PUNITI DAGLI ARTT. 110 E 353 DEL CODICE PENALE (TURBATA LIBERTA' DEGLI INCANTI) IN RELAZIONE ALLA PROCEDURA DI |
| S | 300 | | SPESE PER LITI E PER ATTI A DIFESA DELLE RAGIONI DEL COMUNE | 1 - Servizi Generali | 2017 | 424 | | € 2.900,00 | AUTORIZZAZIONE ALLA COSTITUZIONE DI PARTE CIVILE DEL COMUNE DI NAGO-TORBOLE NEL PROCEDIMENTO PENALE N. 4583/03 U: AFFIDO PATROCINIO LEGALE ALL'AVVOCATURA DISTRETTUALE DELLO STATO DI TRENTO. |
| S | 300 | | SPESE PER LITI E PER ATTI A DIFESA DELLE RAGIONI DEL COMUNE | 1 - Servizi Generali | 2017 | 464 | | € 1.495,60 | Ricorso pendente avanti la Commissione Tributaria di primo grado di Trento (RGR 422/2014) – atto di chiamata in causa di terzo per integrazione del contraddittorio notificato dalla società Hydro Dolomiti Energia Srl. Costituzione in giudizio e nomina difensore. Delibera a contrattare. |
| S | 300 | | SPESE PER LITI E PER ATTI A DIFESA DELLE RAGIONI DEL COMUNE | 1 - Servizi Generali | 2020 | 226 | | € 300,00 | Incarico Avvocatura Generale dello Stato Roma per predisposizione atti, rappresentanza e difesa del Comune di Nago-Torbole relativamente al ricorso presentato dinanzi al Consiglio di Stato, avverso sentenza del T.R.G.A. Trento 131/2019 su ricorso R.G. 43/2019 dalla Damiani-Holz&ko S.p.A. contro l'APAC della P.A.T., Provincia Autonoma di Trento, Comune di Nago-Torbole in persona del Sindaco pro tempore e società Mak Costruzioni S.r.l.. |
| S | 300 | | SPESE PER LITI E PER ATTI A DIFESA DELLE RAGIONI DEL COMUNE | 1 - Servizi Generali | 2020 | 493 | | € 3.231,33 | Resistenza e costituzione in giudizio dinanzi alla Commissione Tributaria di secondo grado di Trento presentato da Hydro Dolomiti Energia S.r.l. avverso appello della sentenza della Commissione Tributaria di Primo Grado di Trento n. 81/02/2019 pronunciata il 31/05/2018 depositata il 25/07/2019: conferimento incarico legale all'avvocato Maria Cristina Osele di Trento. Delibera a contrattare. |
| S | 300 | | SPESE PER LITI E PER ATTI A DIFESA DELLE RAGIONI DEL COMUNE | 1 - Servizi Generali | 2020 | 871 | | € 7.137,30 | Nomina dell'avv. Maria Cristina Osele con studio in Trento in qualità di patrocinatore degli interessi del Comune di Nago-Torbole nell'appello incidentale avverso la sentenza n. 81/02/2019 pronunciata dalla Commissione Tributaria di Primo Grado di Trento relativamente ai capi di giudizio riferiti alla determinazione della rendita catastale. Delibera a contrattare. |
| S | 310 | 10 | ARRETRATI PER ANNI PRECEDENTI CORRISPOSTI AL PERSONALE A TEMPO INDETERMINATO | 1 - Servizi Generali | 2020 | 1634 | | € 1.750,00 | SPESE FISSE - VACANZA CONTRATTUALE |

P.E.G. 2021
ALLEGATO F - DOTAZIONI RESIDUALI
SERVIZI GENERALI

| E/S | Capitolo | Articolo | Desc. Capit. | Resp. Proced. | Anno Imp. | Num. Imp. | Sub Imp. | Imp. Attuale | Ogg. Impegno |
|-----|----------|----------|---|----------------------|-----------|-----------|----------|--------------|---|
| S | 310 | 30 | INDENNITA' ED ALTRI COMPENSI, ESCLUSI I RIMBORSI SPESA PER MISSIONE, CORRISPOSTI AL PERSONALE A TEMPO INDETERMINATO | 1 - Servizi Generali | 2020 | 30 | | € 360,00 | Determinazioni delle indennità connesse alle istituzioni delle aree delle posizioni organizzative (P.O.) "Servizi Economico – Finanziari", "Servizi Tecnico – Gestionali", "Servizi Attività economiche e sociali" per l'anno 2019. |
| S | 310 | 30 | INDENNITA' ED ALTRI COMPENSI, ESCLUSI I RIMBORSI SPESA PER MISSIONE, CORRISPOSTI AL PERSONALE A TEMPO INDETERMINATO | 1 - Servizi Generali | 2020 | 51 | | € 213,47 | Individuazione delle posizioni di lavoro beneficiarie dell'indennità per area direttiva, di coordinamento, per mansioni rilevanti e indennità di rischio: determinazione per l'anno 2019. |
| S | 310 | 30 | INDENNITA' ED ALTRI COMPENSI, ESCLUSI I RIMBORSI SPESA PER MISSIONE, CORRISPOSTI AL PERSONALE A TEMPO INDETERMINATO | 1 - Servizi Generali | 2020 | 112 | 2 | € 1.583,40 | Fondo per la riorganizzazione e l'efficacia gestionale (FO.R.E.G.) anno 2020: quantificazione del fondo. |
| S | 310 | 30 | INDENNITA' ED ALTRI COMPENSI, ESCLUSI I RIMBORSI SPESA PER MISSIONE, CORRISPOSTI AL PERSONALE A TEMPO INDETERMINATO | 1 - Servizi Generali | 2020 | 124 | | € 31,33 | IMPEGNO PER PAREGGIARE FPV |
| S | 311 | | CORRESPONSIONE INDENNITA' PER PROGETTAZIONE | 1 - Servizi Generali | 2018 | 1756 | | € 1.108,79 | GIRO CONTABILE INTERNO - INDENNITA' SVOLGIMENTO ATTIVITA' TECNICHE ANNO 2017 - VEDI DETERMINAZIONE N. 533 DD. 31.12.2018 |
| S | 311 | | CORRESPONSIONE INDENNITA' PER PROGETTAZIONE | 1 - Servizi Generali | 2019 | 1734 | | € 3.401,90 | Compenso incentivante per lo svolgimento di attività tecniche di cui all'art. 124 ed all'Allegato E/3 del C.C.P.L. 2016/2018, sottoscritto in data 01.10.2018: liquidazione anno 2018. |
| S | 320 | | COMPENSI AL PERSONALE PER LAVORO STRAORDINARIO | 1 - Servizi Generali | 2020 | 504 | | € 1.438,55 | Dipendenti comunali: autorizzazione preventiva all'espletamento del lavoro straordinario per l'anno 2020. |
| S | 370 | 10 | ARRETRATI PER ANNI PRECEDENTI CORRISPOSTI AL PERSONALE A TEMPO INDETERMINATO | 1 - Servizi Generali | 2020 | 1635 | | € 300,00 | SPESE FISSE - VACANZA CONTRATTUALE |
| S | 370 | 30 | INDENNITA' ED ALTRI COMPENSI, ESCLUSI I RIMBORSI SPESA PER MISSIONE, CORRISPOSTI AL PERSONALE A TEMPO INDETERMINATO | 1 - Servizi Generali | 2020 | 52 | | € 3,29 | Individuazione delle posizioni di lavoro beneficiarie dell'indennità per area direttiva, di coordinamento, per mansioni rilevanti e indennità di rischio: determinazione per l'anno 2019. |
| S | 370 | 30 | INDENNITA' ED ALTRI COMPENSI, ESCLUSI I RIMBORSI SPESA PER MISSIONE, CORRISPOSTI AL PERSONALE A TEMPO INDETERMINATO | 1 - Servizi Generali | 2020 | 113 | 1 | € 3,00 | Fondo per la Riorganizzazione e l'Efficienza Gestionale (in sigla FO.R.E.G.) - anno 2019: ripartizione e liquidazione quota obiettivi specifici. |
| S | 370 | 30 | INDENNITA' ED ALTRI COMPENSI, ESCLUSI I RIMBORSI SPESA PER MISSIONE, CORRISPOSTI AL PERSONALE A TEMPO INDETERMINATO | 1 - Servizi Generali | 2020 | 125 | | € 245,67 | IMPEGNO PER PAREGGIARE FPV |
| S | 370 | 50 | VOCI STIPENDIALI CORRISPOSTE AL PERSONALE A TEMPO DETERMINATO | 1 - Servizi Generali | 2020 | 701 | | € 390,70 | Corrado Del Re - Assunzione con contratto a tempo determinato e a tempo pieno nella figura professionale di Assistente amministrativo/contabile ai Servizi Demografici – categoria C – livello base con decorrenza dal 1° giugno 2020 al 31 maggio 2021, per la copertura di posto resosi disponibile a seguito del collocamento a riposo della titolare. |
| S | 370 | 70 | CONTRIBUTI OBBLIGATORI PER IL PERSONALE | 1 - Servizi Generali | 2020 | 702 | | € 4,99 | Corrado Del Re - Assunzione con contratto a tempo determinato e a tempo pieno nella figura professionale di Assistente amministrativo/contabile ai Servizi Demografici – categoria C – livello base con decorrenza dal 1° giugno 2020 al 31 maggio 2021, per la copertura di posto resosi disponibile a seguito del collocamento a riposo della titolare. |
| S | 370 | 90 | CONTRIBUTI PER INDENNITA' DI FINE RAPPORTO | 1 - Servizi Generali | 2020 | 703 | | € 480,00 | Corrado Del Re - Assunzione con contratto a tempo determinato e a tempo pieno nella figura professionale di Assistente amministrativo/contabile ai Servizi Demografici – categoria C – livello base con decorrenza dal 1° giugno 2020 al 31 maggio 2021, per la copertura di posto resosi disponibile a seguito del collocamento a riposo della titolare. |
| S | 371 | | COMPENSO PER LAVORO STRAORDINARIO | 1 - Servizi Generali | 2020 | 505 | | € 59,35 | Dipendenti comunali: autorizzazione preventiva all'espletamento del lavoro straordinario per l'anno 2020. |
| S | 395 | | SPESE PER L'ANAGRAFE DELLA POPOLAZIONE | 1 - Servizi Generali | 2020 | 210 | | € 1.662,28 | Spese in economia. Approvazione programma di spesa Servizi Generali anno 2020. |
| S | 400 | | SPESE PER I SERVIZI DELLO STATO CIVILE | 1 - Servizi Generali | 2020 | 211 | | € 246,75 | Spese in economia. Approvazione programma di spesa Servizi Generali anno 2020. |
| S | 410 | | SPESE PER CENSIMENTO | 1 - Servizi Generali | 2019 | 1253 | | € 2.140,87 | Censimento Permanente della popolazione e delle abitazioni anno 2019: approvazione verbali della Commissione di selezione, conferimento incarico di rilevatore statistico, autorizzazione al lavoro straordinario del personale UCC e relativo impegno di spesa. |
| S | 489 | | I.R.A.P. | 1 - Servizi Generali | 2020 | 1532 | | € 63,70 | Impegno di spesa per gettoni di presenza ai membri della Commissione Edilizia per le sedute tenutesi nell'anno 2020. |
| S | 489 | | I.R.A.P. | 1 - Servizi Generali | 2020 | 1679 | | € 480,25 | Impegno e liquidazione gettoni di presenza ai Consiglieri comunali per la partecipazione alle sedute di Consiglio svoltesi nell'anno 2020. |
| S | 767 | | TRASFERIMENTO ALLA COMUNITA' PER GESTIONE ASSOCIATA DEL SERVIZIO DI POLIZIA LOCALE ALTO GARDA E LEDRO | 1 - Servizi Generali | 2020 | 706 | | € 45.160,09 | Servizio Intercomunale di Polizia Locale dell'Alto Garda e Ledro anno 2020: impegno della spesa e liquidazione alla Comunità Alto Garda e Ledro della quota di competenza derivante dal riparto dei costi di gestione presunti. |
| S | 850 | | COMPARTECIPAZIONE SPESE PER IL SERVIZIO PROTEZIONE CIVILE | 1 - Servizi Generali | 2018 | 1761 | | € 349,83 | Gestione associata del Servizio Antincendi e di protezione Civile mediante delega al Comune di Riva del Garda. Esame ed approvazione dello schema di convenzione. |
| S | 850 | | COMPARTECIPAZIONE SPESE PER IL SERVIZIO PROTEZIONE CIVILE | 1 - Servizi Generali | 2019 | 1712 | | € 24.500,00 | Impegno di spesa a favore del Comune di Riva del Garda per la gestione associata del servizio antincendi e di protezione civile |
| S | 850 | | COMPARTECIPAZIONE SPESE PER IL SERVIZIO PROTEZIONE CIVILE | 1 - Servizi Generali | 2020 | 1685 | | € 24.500,00 | impegno di spesa servizio protezione civile come da convenzione |
| S | 1230 | 10 | ARRETRATI PER ANNI PRECEDENTI CORRISPOSTI AL PERSONALE A TEMPO INDETERMINATO | 1 - Servizi Generali | 2020 | 1636 | | € 350,00 | SPESE FISSE - VACANZA CONTRATTUALE |
| S | 1230 | 30 | INDENNITA' ED ALTRI COMPENSI, ESCLUSI I RIMBORSI SPESA PER MISSIONE, CORRISPOSTI AL PERSONALE A TEMPO INDETERMINATO | 1 - Servizi Generali | 2020 | 53 | | € 49,39 | Individuazione delle posizioni di lavoro beneficiarie dell'indennità per area direttiva, di coordinamento, per mansioni rilevanti e indennità di rischio: determinazione per l'anno 2019. |

P.E.G. 2021
ALLEGATO F - DOTAZIONI RESIDUALI
SERVIZI GENERALI

| E/S | Capitolo | Articolo | Desc. Capit. | Resp. Proced. | Anno Imp. | Num. Imp. | Sub Imp. | Imp. Attuale | Ogg. Impegno |
|-----|----------|----------|---|----------------------|-----------|-----------|----------|---------------------|--|
| S | 1232 | | COMPENSO PER LAVORO STRAORDINARIO | 1 - Servizi Generali | 2020 | 506 | | € 90,24 | Dipendenti comunali: autorizzazione preventiva all'espletamento del lavoro straordinario per l'anno 2020. |
| S | 1385 | | SPESE PER LA COMMISSIONE EDILIZIA COMUNALE | 1 - Servizi Generali | 2020 | 1531 | | € 749,41 | Impegno di spesa per gettoni di presenza ai membri della Commissione Edilizia per le sedute tenutesi nell'anno 2020. |
| S | 1621 | | SPESE DIVERSE PER IL SERVIZIO NECROSCOPICO | 1 - Servizi Generali | 2020 | 212 | | € 4.228,00 | Rimborso oneri per le attività di cremazione presso i Forni Crematori autorizzati. Impegno di spesa per l'anno 2020. |
| S | 1621 | | SPESE DIVERSE PER IL SERVIZIO NECROSCOPICO | 1 - Servizi Generali | 2020 | 213 | | € 500,00 | Rimborso oneri per le attività di cremazione presso i Forni Crematori autorizzati. Impegno di spesa per l'anno 2020. |
| S | 1621 | | SPESE DIVERSE PER IL SERVIZIO NECROSCOPICO | 1 - Servizi Generali | 2020 | 214 | | € 500,00 | Rimborso oneri per le attività di cremazione presso i Forni Crematori autorizzati. Impegno di spesa per l'anno 2020. |
| S | 1621 | | SPESE DIVERSE PER IL SERVIZIO NECROSCOPICO | 1 - Servizi Generali | 2020 | 227 | | € 705,00 | Utilizzo Sale della Palazzina Servizi presso il cimitero di Grez del comune di Riva del Garda. Impegno di spesa per l'anno 2020. |
| S | 1660 | 10 | ARRETRATI PER ANNI PRECEDENTI CORRISPOSTI AL PERSONALE A TEMPO INDETERMINATO | 1 - Servizi Generali | 2020 | 1637 | | € 300,00 | SPESE FISSE - VACANZA CONTRATTUALE |
| S | 1670 | | COMPENSI AL PERSONALE PER LAVORO STRAORDINARIO | 1 - Servizi Generali | 2020 | 507 | | € 189,05 | Dipendenti comunali: autorizzazione preventiva all'espletamento del lavoro straordinario per l'anno 2020. |
| S | 1770 | 10 | ARRETRATI PER ANNI PRECEDENTI CORRISPOSTI AL PERSONALE A TEMPO INDETERMINATO | 1 - Servizi Generali | 2020 | 1638 | | € 100,00 | SPESE FISSE - VACANZA CONTRATTUALE |
| S | 1770 | 30 | INDENNITA' ED ALTRI COMPENSI, ESCLUSI I RIMBORSI SPESA PER MISSIONE, CORRISPOSTI AL PERSONALE A TEMPO INDETERMINATO | 1 - Servizi Generali | 2019 | 46 | | € 163,34 | Individuazione delle posizioni di lavoro beneficiarie dell'indennità per area direttiva, di coordinamento, per mansioni rilevanti e indennità di rischio: determinazione per l'anno 2018. |
| S | 1770 | 30 | INDENNITA' ED ALTRI COMPENSI, ESCLUSI I RIMBORSI SPESA PER MISSIONE, CORRISPOSTI AL PERSONALE A TEMPO INDETERMINATO | 1 - Servizi Generali | 2020 | 56 | | € 416,67 | Individuazione delle posizioni di lavoro beneficiarie dell'indennità per area direttiva, di coordinamento, per mansioni rilevanti e indennità di rischio: determinazione per l'anno 2019. |
| S | 1770 | 30 | INDENNITA' ED ALTRI COMPENSI, ESCLUSI I RIMBORSI SPESA PER MISSIONE, CORRISPOSTI AL PERSONALE A TEMPO INDETERMINATO | 1 - Servizi Generali | 2020 | 126 | | € 201,48 | IMPEGNO PER PAREGGIARE FPV |
| S | 1780 | | COMPENSI AL PERSONALE PER LAVORO STRAORDINARIO | 1 - Servizi Generali | 2020 | 508 | | € 93,68 | Dipendenti comunali: autorizzazione preventiva all'espletamento del lavoro straordinario per l'anno 2020. |
| S | 1930 | 10 | ARRETRATI PER ANNI PRECEDENTI CORRISPOSTI AL PERSONALE A TEMPO INDETERMINATO | 1 - Servizi Generali | 2020 | 1639 | | € 250,00 | SPESE FISSE - VACANZA CONTRATTUALE |
| S | 1930 | 30 | INDENNITA' ED ALTRI COMPENSI, ESCLUSI I RIMBORSI SPESA PER MISSIONE, CORRISPOSTI AL PERSONALE A TEMPO INDETERMINATO | 1 - Servizi Generali | 2020 | 57 | | € 218,75 | Individuazione delle posizioni di lavoro beneficiarie dell'indennità per area direttiva, di coordinamento, per mansioni rilevanti e indennità di rischio: determinazione per l'anno 2019. |
| S | 1931 | | COMPENSO PER LAVORO STRAORDINARIO | 1 - Servizi Generali | 2020 | 509 | | € 90,30 | Dipendenti comunali: autorizzazione preventiva all'espletamento del lavoro straordinario per l'anno 2020. |
| S | 2180 | 10 | ARRETRATI PER ANNI PRECEDENTI CORRISPOSTI AL PERSONALE A TEMPO INDETERMINATO | 1 - Servizi Generali | 2020 | 1640 | | € 650,00 | SPESE FISSE - VACANZA CONTRATTUALE |
| S | 2180 | 30 | INDENNITA' ED ALTRI COMPENSI, ESCLUSI I RIMBORSI SPESA PER MISSIONE, CORRISPOSTI AL PERSONALE A TEMPO INDETERMINATO | 1 - Servizi Generali | 2020 | 1670 | | € 223,00 | Servizio di reperibilità per sgombero neve e altri servizi comunali per l'inverno 2020-2021. |
| S | 2181 | | COMPENSO PER LAVORO STRAORDINARIO | 1 - Servizi Generali | 2020 | 510 | | € 1.133,86 | Dipendenti comunali: autorizzazione preventiva all'espletamento del lavoro straordinario per l'anno 2020. |
| S | 2521 | 1 | UTENZE TELEFONIA MOBILE | 1 - Servizi Generali | 2020 | 165 | | € 834,54 | SPESE IMPEGNATE AI SENSI DELL'ART. 15 COMMA 2 LETT. E) DEL D.P.G.R. 27.10.1999 N. 8/L (SPESE FISSE) - UTENZE TELEFONICHE MOBILI |
| S | 3019 | | ACQUISTO PROGRAMMI, SOFTWARE, COMPUTERS, FOTOCOPIATRICE, SISTEMI DI SCRITTURA ECC. PER UFFICI | 1 - Servizi Generali | 2018 | 426 | | € 4.338,00 | AFFIDAMENTO INCARICO ALLA DITTA INF.OR. SRL DI AREZZO PER IL SERVIZIO DI PRIMO AVVIAMENTO ALL'UTILIZZO DEL NUOVO SOFTWARE APPLICATIVO PER LA GESTIONE DEI SERVIZI FINANZIARI. DETERMINA A CONTRATTARE. CIG Z500527190. |
| S | 3019 | | ACQUISTO PROGRAMMI, SOFTWARE, COMPUTERS, FOTOCOPIATRICE, SISTEMI DI SCRITTURA ECC. PER UFFICI | 1 - Servizi Generali | 2018 | 1754 | | € 6.524,28 | Prima fase di attivazione delle direttive dettate dall'atto di indirizzo della Giunta comunale n. 110 dd. 31.10.2018 riguardante il rinnovamento ed adeguamento del sistema informatico comunale. CUP: D66G18000820004 - CIG: ZB5268D819 |
| S | 3019 | | ACQUISTO PROGRAMMI, SOFTWARE, COMPUTERS, FOTOCOPIATRICE, SISTEMI DI SCRITTURA ECC. PER UFFICI | 1 - Servizi Generali | 2020 | 866 | | € 2.842,60 | Servizio di supporto specialistico necessario alla configurazione del modulo PagoPa integrato nel software jEnte: affidamento incarico alla ditta Municipia S.p.A.. CIG ZAB2D59AB7 |
| S | 5030 | | ANTICIPAZIONI PER CONTO DELLO STATO | 1 - Servizi Generali | 2020 | 245 | | € 3.500,28 | Nuova Carta di Identità Elettronica (CIE). Trasferimento dei corrispettivi al Ministero dell'Interno per il rilascio delle CIE nell'anno 2020. Impegno della spesa. |
| | | | TOTALE SPESE SERVIZI GENERALI | | | | | € 232.253,33 | |

Allegato F2

Responsabile: Pegoretti Elisabetta

P.E.G. 2021
ALLEGATO F - DOTAZIONI RESIDUALI
SERVIZI ECONOMICO-FINANZIARI

| E/S | Capitolo | Articolo | Desc. Capit. | Resp. Proced. | Anno Acc. | Num. Acc. | Sub Acc. | Imp. Attuale | Ogg. Accert. |
|-----|----------|----------|--|------------------------|-----------|-----------|----------|----------------|---|
| E | 6 | | IMPOSTA COMUNALE SUGLI IMMOBILI-RECUPERO ARRETRATI | 2 - Servizi finanziari | 2016 | 452 | | € 13.008,82 | ici da accertamenti |
| E | 6 | | IMPOSTA COMUNALE SUGLI IMMOBILI-RECUPERO ARRETRATI | 2 - Servizi finanziari | 2017 | 292 | | € 181.905,25 | approvazione del ruolo ordinario - coattivo dell'Imposta Comunale sugli Immobili annualità 2008-2011 |
| E | 9 | | IMPOSTA MUNICIPALE PROPRIA DA ATTIVITA' DI LIQUIDAZIONE E ACCERTAMENTO ANNI PRECEDENTI | 2 - Servizi finanziari | 2019 | 302 | | € 210.668,33 | emissione ruolo coattivo imu e tasi 2012-2013-2014 |
| E | 10 | | IMPOSTA IMMOBILIARE SEMPLICE (IM.I.S.) | 2 - Servizi finanziari | 2018 | 498 | | € 89,77 | Art. 174 D.Lgs. 18 agosto 2000 n. 267 e s.m.: approvazione del Bilancio di previsione per gli esercizi 2018, 2019 e 2020 e relativi allegati. |
| E | 10 | | IMPOSTA IMMOBILIARE SEMPLICE (IM.I.S.) | 2 - Servizi finanziari | 2019 | 483 | | € 2.781,85 | imis 2019 |
| E | 10 | | IMPOSTA IMMOBILIARE SEMPLICE (IM.I.S.) | 2 - Servizi finanziari | 2020 | 397 | | € 1.037.625,50 | accertamento imis |
| E | 11 | | IMPOSTA IMMOBILIARE SEMPLICE (IM.I.S.) RISCOSSA A SEGUITO DI ATTIVITA' DI ACCERTAMENTO | 2 - Servizi finanziari | 2017 | 337 | | € 43.033,00 | avvisi di accertamento soc. francesca srl già emessi e già esecutivi |
| E | 11 | | IMPOSTA IMMOBILIARE SEMPLICE (IM.I.S.) RISCOSSA A SEGUITO DI ATTIVITA' DI ACCERTAMENTO | 2 - Servizi finanziari | 2019 | 535 | | € 11.830,00 | avvvisi di accertamento emessi e esecutivi |
| E | 23 | | IMPOSTA COMUNALE PUBBLICITA | 2 - Servizi finanziari | 2020 | 398 | | € 16.594,35 | accertamento imposta pubblicità |
| E | 43 | | DIRITTI SULLE PUBBLICHE AFFISSIONI | 2 - Servizi finanziari | 2020 | 399 | | € 1.425,92 | accertamento diritti su pubbliche affissioni |
| E | 54 | | TRIBUTO COMUNALE RIFIUTI E SERVIZI (TARES)- QUOTA COMPETENZA COMUNE | 2 - Servizi finanziari | 2013 | 106 | | € 51.989,77 | INCASSO TRIBUTO COMUNALE RIFIUTI E SERVIZI |
| E | 60 | | TASSA SUI RIFIUTI (TARI) | 2 - Servizi finanziari | 2014 | 146 | | € 19.307,82 | ESAME ED APPROVAZIONE DEL BILANCIO DI PREVISIONE PER L'ANNO 2014, DEL BILANCIO PLURIENNALE 2014-2016 E RELATIVI ALLEGATI. |
| E | 60 | | TASSA SUI RIFIUTI (TARI) | 2 - Servizi finanziari | 2015 | 438 | | € 31.916,59 | tari 2015 |
| E | 60 | | TASSA SUI RIFIUTI (TARI) | 2 - Servizi finanziari | 2016 | 456 | | € 38.488,01 | tari secondo semestre 2016 |
| E | 60 | | TASSA SUI RIFIUTI (TARI) | 2 - Servizi finanziari | 2017 | 381 | | € 43.427,92 | Art. 174 D.Lgs. 18 agosto 2000 n. 267 e s.m.: approvazione del Bilancio di previsione per gli esercizi 2017, 2018 e 2019 e relativi allegati. |
| E | 60 | | TASSA SUI RIFIUTI (TARI) | 2 - Servizi finanziari | 2018 | 484 | | € 64.906,72 | Art. 174 D.Lgs. 18 agosto 2000 n. 267 e s.m.: approvazione del Bilancio di previsione per gli esercizi 2018, 2019 e 2020 e relativi allegati. |
| E | 60 | | TASSA SUI RIFIUTI (TARI) | 2 - Servizi finanziari | 2019 | 486 | | € 143.602,75 | tassa sui rifiuti tari |
| E | 60 | | TASSA SUI RIFIUTI (TARI) | 2 - Servizi finanziari | 2020 | 400 | | € 705.235,82 | accertamento tari |
| E | 142 | | TRASFERIMENTO PROVINCIALE FONDO PEREQUATIVO | 2 - Servizi finanziari | 2017 | 382 | | € 33.881,91 | Art. 174 D.Lgs. 18 agosto 2000 n. 267 e s.m.: approvazione del Bilancio di previsione per gli esercizi 2017, 2018 e 2019 e relativi allegati. |
| E | 142 | | TRASFERIMENTO PROVINCIALE FONDO PEREQUATIVO | 2 - Servizi finanziari | 2017 | 465 | | € 25.600,00 | rimborso oneri amministratori e aspettativa sindacale |
| E | 142 | | TRASFERIMENTO PROVINCIALE FONDO PEREQUATIVO | 2 - Servizi finanziari | 2018 | 266 | | € 222.819,92 | accertamento fondo perequativo come da dati pat |
| E | 142 | | TRASFERIMENTO PROVINCIALE FONDO PEREQUATIVO | 2 - Servizi finanziari | 2018 | 485 | | € 83.880,00 | Art. 174 D.Lgs. 18 agosto 2000 n. 267 e s.m.: approvazione del Bilancio di previsione per gli esercizi 2018, 2019 e 2020 e relativi allegati. |
| E | 142 | | TRASFERIMENTO PROVINCIALE FONDO PEREQUATIVO | 2 - Servizi finanziari | 2019 | 487 | | € 286.755,40 | fondo perequativo 2019 |
| E | 142 | | TRASFERIMENTO PROVINCIALE FONDO PEREQUATIVO | 2 - Servizi finanziari | 2020 | 401 | | € 159.100,41 | accertamento fondo perequativo |
| E | 142 | | TRASFERIMENTO PROVINCIALE FONDO PEREQUATIVO | 2 - Servizi finanziari | 2020 | 473 | | € 544.000,00 | fondo perequativo funzioni fondamentali -delibera giunta provinciale n. 2084 e 2262 del 2020 |
| E | 153 | | EMERGENZA COVID 19 TRASFERIMENTO STATALE RICONOSCIMENTO MINORI ENTRATE COSAP PERMANENTE | 2 - Servizi finanziari | 2020 | 402 | | € 30.574,59 | accertamento ristoro cosap |
| E | 159 | | CONTRIBUTO PER ANAGRAFE POPOLAZIONE RESIDENTE (ANPR) | 2 - Servizi finanziari | 2018 | 487 | | € 1.500,00 | Art. 174 D.Lgs. 18 agosto 2000 n. 267 e s.m.: approvazione del Bilancio di previsione per gli esercizi 2018, 2019 e 2020 e relativi allegati. |
| E | 248 | | TRASFERIMENTO DAL COMPENSORIO PER RIMBORSO SPESE DIRETTAMENTE SOSTENUTE DAL COMUNE PER GESTIONE SERVIZIO RIFIUTI | 2 - Servizi finanziari | 2020 | 403 | | € 18.000,00 | accertamento personale tari |
| E | 399 | | PROVENTI PER DISTRIBUZIONE GAS METANO. | 2 - Servizi finanziari | 2020 | 474 | | € 3.574,60 | proventi rete gas metano |
| E | 404 | | PROVENTI PER LA RACCOLTA DELLE ACQUE DI RIFIUTO - RILEVANTE AI FINI I.V.A. | 2 - Servizi finanziari | 2010 | 555 | 618 | € 1.185,93 | APPROVAZIONE CANONI RELATIVI AL SERVIZIO DI FOGNATURA E DEPURAZIONE RIGUARDANTI GLI INSEDIAMENTI PRODUTTIVI PER L'ANNO 2010. |

P.E.G. 2021
ALLEGATO F - DOTAZIONI RESIDUALI
SERVIZI ECONOMICO-FINANZIARI

| E/S | Capitolo | Articolo | Desc. Capit. | Resp. Proced. | Anno Acc. | Num. Acc. | Sub Acc. | Imp. Attuale | Ogg. Accert. |
|-----|----------|----------|--|------------------------|-----------|-----------|----------|--------------|---|
| E | 404 | | PROVENTI PER LA RACCOLTA DELLE ACQUE DI RIFIUTO - RILEVANTE AI FINI I.V.A. | 2 - Servizi finanziari | 2011 | 659 | 677 | € 12.311,33 | APPROVAZIONE RUOLO PROVENTI ACQUEDOTTO, FOGNATURA E DEPURAZIONE ACQUE DI NAGO E TORBOLE ANNO 2011. |
| E | 404 | | PROVENTI PER LA RACCOLTA DELLE ACQUE DI RIFIUTO - RILEVANTE AI FINI I.V.A. | 2 - Servizi finanziari | 2012 | 620 | 1 | € 15.407,32 | APPROVAZIONE RUOLO PROVENTI ACQUEDOTTO, FOGNATURA E DEPURAZIONE ACQUE DI NAGO TORBOLE ANNO 2012. |
| E | 404 | | PROVENTI PER LA RACCOLTA DELLE ACQUE DI RIFIUTO - RILEVANTE AI FINI I.V.A. | 2 - Servizi finanziari | 2013 | 103 | 1 | € 7.763,72 | APPROVAZIONE RUOLO PROVENTI ACQUEDOTTO, FOGNATURA E DEPURAZIONE ACQUE DI NAGO E DI TORBOLE ANNO 2013. |
| E | 404 | | PROVENTI PER LA RACCOLTA DELLE ACQUE DI RIFIUTO - RILEVANTE AI FINI I.V.A. | 2 - Servizi finanziari | 2014 | 154 | | € 16.866,36 | APPROVAZIONE DEL RUOLO RELATIVO AI PROVENTI DEL SERVIZIO ACQUEDOTTO, FOGNATURA E DEPURAZIONE DI NAGO E DI TORBOLE PER L'ANNO DI CONSUMO 2014 |
| E | 404 | | PROVENTI PER LA RACCOLTA DELLE ACQUE DI RIFIUTO - RILEVANTE AI FINI I.V.A. | 2 - Servizi finanziari | 2015 | 442 | 1 | € 9.601,22 | Approvazione del ruolo relativo ai proventi del servizio acquedotto, fognatura e depurazione di Nago e di Torbole per l'anno di consumo 2015. |
| E | 404 | | PROVENTI PER LA RACCOLTA DELLE ACQUE DI RIFIUTO - RILEVANTE AI FINI I.V.A. | 2 - Servizi finanziari | 2015 | 442 | | € 7.373,88 | tassa fognatura |
| E | 404 | | PROVENTI PER LA RACCOLTA DELLE ACQUE DI RIFIUTO - RILEVANTE AI FINI I.V.A. | 2 - Servizi finanziari | 2016 | 240 | 1 | € 24.955,74 | approvazione del ruolo relativo ai proventi del servizio acquedotto, fognatura e depurazione di Nago e di Torbole per l'anno di consumo 2016. |
| E | 404 | | PROVENTI PER LA RACCOLTA DELLE ACQUE DI RIFIUTO - RILEVANTE AI FINI I.V.A. | 2 - Servizi finanziari | 2016 | 240 | 2 | € 756,32 | Approvazione canoni relativi al servizio di fognatura e depurazione riguardanti gli insediamenti produttivi per l'anno 2016. |
| E | 404 | | PROVENTI PER LA RACCOLTA DELLE ACQUE DI RIFIUTO - RILEVANTE AI FINI I.V.A. | 2 - Servizi finanziari | 2016 | 240 | | € 11.039,73 | ruolo acquedotto-fognatura-depurazione 2016 |
| E | 404 | | PROVENTI PER LA RACCOLTA DELLE ACQUE DI RIFIUTO - RILEVANTE AI FINI I.V.A. | 2 - Servizi finanziari | 2017 | 384 | 1 | € 21.137,96 | approvazione del ruolo relativo ai proventi del servizio acquedotto, fognatura e depurazione di Nago Torbole per l'anno di consumo 2017 |
| E | 404 | | PROVENTI PER LA RACCOLTA DELLE ACQUE DI RIFIUTO - RILEVANTE AI FINI I.V.A. | 2 - Servizi finanziari | 2017 | 384 | 2 | € 4.298,74 | Approvazione canoni relativi al servizio di fognatura e depurazione riguardanti gli insediamenti produttivi per l'anno 2017. |
| E | 404 | | PROVENTI PER LA RACCOLTA DELLE ACQUE DI RIFIUTO - RILEVANTE AI FINI I.V.A. | 2 - Servizi finanziari | 2017 | 384 | | € 4.595,72 | Art. 174 D.Lgs. 18 agosto 2000 n. 267 e s.m.: approvazione del Bilancio di previsione per gli esercizi 2017, 2018 e 2019 e relativi allegati. |
| E | 404 | | PROVENTI PER LA RACCOLTA DELLE ACQUE DI RIFIUTO - RILEVANTE AI FINI I.V.A. | 2 - Servizi finanziari | 2018 | 491 | 1 | € 4.328,23 | Approvazione canoni relativi al servizio di fognatura e depurazione riguardanti gli insediamenti produttivi per l'anno 2018. |
| E | 404 | | PROVENTI PER LA RACCOLTA DELLE ACQUE DI RIFIUTO - RILEVANTE AI FINI I.V.A. | 2 - Servizi finanziari | 2018 | 491 | 2 | € 13.110,09 | approvazione del ruolo relativo ai proventi del servizio acquedotto, fognatura e depurazione di Nago Torbole per l'anno di consumo 2018 |
| E | 404 | | PROVENTI PER LA RACCOLTA DELLE ACQUE DI RIFIUTO - RILEVANTE AI FINI I.V.A. | 2 - Servizi finanziari | 2018 | 491 | | € 191,10 | Art. 174 D.Lgs. 18 agosto 2000 n. 267 e s.m.: approvazione del Bilancio di previsione per gli esercizi 2018, 2019 e 2020 e relativi allegati. |
| E | 404 | | PROVENTI PER LA RACCOLTA DELLE ACQUE DI RIFIUTO - RILEVANTE AI FINI I.V.A. | 2 - Servizi finanziari | 2019 | 490 | 1 | € 31.420,52 | approvazione del ruolo relativo ai proventi del servizio acquedotto, fognatura e depurazione di Nago Torbole per l'anno di consumo 2019 |
| E | 404 | | PROVENTI PER LA RACCOLTA DELLE ACQUE DI RIFIUTO - RILEVANTE AI FINI I.V.A. | 2 - Servizi finanziari | 2019 | 490 | 2 | € 2.125,49 | Approvazione canoni relativi al servizio di fognatura e depurazione riguardanti gli insediamenti produttivi per l'anno 2019. |
| E | 404 | | PROVENTI PER LA RACCOLTA DELLE ACQUE DI RIFIUTO - RILEVANTE AI FINI I.V.A. | 2 - Servizi finanziari | 2020 | 405 | | € 125.300,00 | accertamento fognatura |
| E | 405 | | PROVENTI VARI DELL'ACQUEDOTTO COMUNALE: RILEVANTE AI FINI I.V.A. | 2 - Servizi finanziari | 2009 | 591 | | € 15.594,08 | ESAME ED APPROVAZIONE DEL BILANCIO DI PREVISIONE 2009, DEL BILANCIO PLURIENNALE 2009-2011 E RELATIVI ALLEGATI. |
| E | 405 | | PROVENTI VARI DELL'ACQUEDOTTO COMUNALE: RILEVANTE AI FINI I.V.A. | 2 - Servizi finanziari | 2010 | 556 | 630 | € 8.299,77 | approvazione dei ruoli ordinari coattivi relativi al servizio acquedotto fognatura depurazione degli anni 2010 - 2011 - 2012 |
| E | 405 | | PROVENTI VARI DELL'ACQUEDOTTO COMUNALE: RILEVANTE AI FINI I.V.A. | 2 - Servizi finanziari | 2011 | 660 | 678 | € 4.813,73 | APPROVAZIONE RUOLO PROVENTI ACQUEDOTTO, FOGNATURA E DEPURAZIONE ACQUE DI NAGO E TORBOLE ANNO 2011. |
| E | 405 | | PROVENTI VARI DELL'ACQUEDOTTO COMUNALE: RILEVANTE AI FINI I.V.A. | 2 - Servizi finanziari | 2012 | 621 | 1 | € 10.849,58 | APPROVAZIONE RUOLO PROVENTI ACQUEDOTTO, FOGNATURA E DEPURAZIONE ACQUE DI NAGO E TORBOLE ANNO 2012. |
| E | 405 | | PROVENTI VARI DELL'ACQUEDOTTO COMUNALE: RILEVANTE AI FINI I.V.A. | 2 - Servizi finanziari | 2013 | 104 | 1 | € 1.266,73 | APPROVAZIONE RUOLO PROVENTI ACQUEDOTTO, FOGNATURA E DEPURAZIONE ACQUE DI NAGO E DI TORBOLE ANNO 2013. |
| E | 405 | | PROVENTI VARI DELL'ACQUEDOTTO COMUNALE: RILEVANTE AI FINI I.V.A. | 2 - Servizi finanziari | 2013 | 104 | | € 726,45 | INCASSO RUOLO ACQUEDOTTO |
| E | 405 | | PROVENTI VARI DELL'ACQUEDOTTO COMUNALE: RILEVANTE AI FINI I.V.A. | 2 - Servizi finanziari | 2014 | 155 | | € 21.466,97 | APPROVAZIONE DEL RUOLO RELATIVO AI PROVENTI DEL SERVIZIO ACQUEDOTTO, FOGNATURA E DEPURAZIONE DI NAGO E DI TORBOLE PER L'ANNO DI CONSUMO 2014 |

P.E.G. 2021
ALLEGATO F - DOTAZIONI RESIDUALI
SERVIZI ECONOMICO-FINANZIARI

| E/S | Capitolo | Articolo | Desc. Capit. | Resp. Proced. | Anno Acc. | Num. Acc. | Sub Acc. | Imp. Attuale | Ogg. Accert. |
|-----|----------|----------|---|------------------------|-----------|-----------|----------|--------------|---|
| E | 405 | | PROVENTI VARI DELL'ACQUEDOTTO COMUNALE: RILEVANTE AI FINI I.V.A. | 2 - Servizi finanziari | 2015 | 443 | 1 | € 18.826,66 | Approvazione del ruolo relativo ai proventi del servizio acquedotto, fognatura e depurazione di Nago e di Torbole per l'anno di consumo 2015. |
| E | 405 | | PROVENTI VARI DELL'ACQUEDOTTO COMUNALE: RILEVANTE AI FINI I.V.A. | 2 - Servizi finanziari | 2015 | 443 | | € 10.204,62 | proventi acquedotto |
| E | 405 | | PROVENTI VARI DELL'ACQUEDOTTO COMUNALE: RILEVANTE AI FINI I.V.A. | 2 - Servizi finanziari | 2016 | 241 | 1 | € 25.726,49 | approvazione del ruolo relativo ai proventi del servizio acquedotto, fognatura e depurazione di Nago e di Torbole per l'anno di consumo 2016. |
| E | 405 | | PROVENTI VARI DELL'ACQUEDOTTO COMUNALE: RILEVANTE AI FINI I.V.A. | 2 - Servizi finanziari | 2016 | 241 | | € 19.931,57 | ruolo acquedotto-fognatura-depurazione 2016 |
| E | 405 | | PROVENTI VARI DELL'ACQUEDOTTO COMUNALE: RILEVANTE AI FINI I.V.A. | 2 - Servizi finanziari | 2017 | 385 | 1 | € 23.783,96 | approvazione del ruolo relativo ai proventi del servizio acquedotto, fognatura e depurazione di Nago Torbole per l'anno di consumo 2017 |
| E | 405 | | PROVENTI VARI DELL'ACQUEDOTTO COMUNALE: RILEVANTE AI FINI I.V.A. | 2 - Servizi finanziari | 2017 | 385 | | € 12.340,05 | Art. 174 D.Lgs. 18 agosto 2000 n. 267 e s.m.: approvazione del Bilancio di previsione per gli esercizi 2017, 2018 e 2019 e relativi allegati. |
| E | 405 | | PROVENTI VARI DELL'ACQUEDOTTO COMUNALE: RILEVANTE AI FINI I.V.A. | 2 - Servizi finanziari | 2018 | 492 | 1 | € 18.227,95 | approvazione del ruolo relativo ai proventi del servizio acquedotto, fognatura e depurazione di Nago Torbole per l'anno di consumo 2018 |
| E | 405 | | PROVENTI VARI DELL'ACQUEDOTTO COMUNALE: RILEVANTE AI FINI I.V.A. | 2 - Servizi finanziari | 2018 | 492 | | € 216,90 | Art. 174 D.Lgs. 18 agosto 2000 n. 267 e s.m.: approvazione del Bilancio di previsione per gli esercizi 2018, 2019 e 2020 e relativi allegati. |
| E | 405 | | PROVENTI VARI DELL'ACQUEDOTTO COMUNALE: RILEVANTE AI FINI I.V.A. | 2 - Servizi finanziari | 2019 | 491 | 1 | € 43.145,16 | approvazione del ruolo relativo ai proventi del servizio acquedotto, fognatura e depurazione di Nago Torbole per l'anno di consumo 2019 |
| E | 405 | | PROVENTI VARI DELL'ACQUEDOTTO COMUNALE: RILEVANTE AI FINI I.V.A. | 2 - Servizi finanziari | 2020 | 406 | | € 182.274,00 | accertamento acquedotto |
| E | 407 | | PROVENTI PER LA DEPURAZIONE DELLA ACQUE DI RIFIUTO-RILEVANTE AI FINI I.V.A. | 2 - Servizi finanziari | 2010 | 557 | 617 | € 27.214,34 | APPROVAZIONE CANONI RELATIVI AL SERVIZIO DI FOGNATURA E DEPURAZIONE RIGUARDANTI GLI INSEDIAMENTI PRODUTTIVI PER L'ANNO 2010. |
| E | 407 | | PROVENTI PER LA DEPURAZIONE DELLA ACQUE DI RIFIUTO-RILEVANTE AI FINI I.V.A. | 2 - Servizi finanziari | 2011 | 661 | 676 | € 3.306,09 | APPROVAZIONE RUOLO PROVENTI ACQUEDOTTO, FOGNATURA E DEPURAZIONE ACQUE DI NAGO E TORBOLE ANNO 2011. |
| E | 407 | | PROVENTI PER LA DEPURAZIONE DELLA ACQUE DI RIFIUTO-RILEVANTE AI FINI I.V.A. | 2 - Servizi finanziari | 2012 | 622 | 2 | € 2.774,50 | INSEDIAMENTI PRODUTTIVI. |
| E | 407 | | PROVENTI PER LA DEPURAZIONE DELLA ACQUE DI RIFIUTO-RILEVANTE AI FINI I.V.A. | 2 - Servizi finanziari | 2012 | 622 | 3 | € 22.452,99 | approvazione dei ruoli ordinari coattivi relativi al servizio acquedotto fognatura depurazione degli anni 2010 - 2011 - 2012 |
| E | 407 | | PROVENTI PER LA DEPURAZIONE DELLA ACQUE DI RIFIUTO-RILEVANTE AI FINI I.V.A. | 2 - Servizi finanziari | 2013 | 105 | 1 | € 810,85 | APPROVAZIONE RUOLO PROVENTI ACQUEDOTTO, FOGNATURA E DEPURAZIONE ACQUE DI NAGO E DI TORBOLE ANNO 2013. |
| E | 407 | | PROVENTI PER LA DEPURAZIONE DELLA ACQUE DI RIFIUTO-RILEVANTE AI FINI I.V.A. | 2 - Servizi finanziari | 2013 | 504 | 1 | € 3.792,43 | APPROVAZIONE RUOLO PROVENTI ACQUEDOTTO, FOGNATURA E DEPURAZIONE ACQUE DI NAGO E DI TORBOLE ANNO 2013. |
| E | 407 | | PROVENTI PER LA DEPURAZIONE DELLA ACQUE DI RIFIUTO-RILEVANTE AI FINI I.V.A. | 2 - Servizi finanziari | 2013 | 644 | 1 | € 6.225,43 | APPROVAZIONE RUOLO PROVENTI ACQUEDOTTO, FOGNATURA E DEPURAZIONE ACQUE DI NAGO E DI TORBOLE ANNO 2013. |
| E | 407 | | PROVENTI PER LA DEPURAZIONE DELLA ACQUE DI RIFIUTO-RILEVANTE AI FINI I.V.A. | 2 - Servizi finanziari | 2014 | 156 | | € 39.702,98 | APPROVAZIONE DEL RUOLO RELATIVO AI PROVENTI DEL SERVIZIO ACQUEDOTTO, FOGNATURA E DEPURAZIONE DI NAGO E DI TORBOLE PER L'ANNO DI CONSUMO 2014 |
| E | 407 | | PROVENTI PER LA DEPURAZIONE DELLA ACQUE DI RIFIUTO-RILEVANTE AI FINI I.V.A. | 2 - Servizi finanziari | 2015 | 444 | 1 | € 11.502,25 | Approvazione del ruolo relativo ai proventi del servizio acquedotto, fognatura e depurazione di Nago e di Torbole per l'anno di consumo 2015. |
| E | 407 | | PROVENTI PER LA DEPURAZIONE DELLA ACQUE DI RIFIUTO-RILEVANTE AI FINI I.V.A. | 2 - Servizi finanziari | 2015 | 444 | | € 68.372,04 | tassa depurazione |
| E | 407 | | PROVENTI PER LA DEPURAZIONE DELLA ACQUE DI RIFIUTO-RILEVANTE AI FINI I.V.A. | 2 - Servizi finanziari | 2016 | 242 | 1 | € 46.489,96 | approvazione del ruolo relativo ai proventi del servizio acquedotto, fognatura e depurazione di Nago e di Torbole per l'anno di consumo 2016. |
| E | 407 | | PROVENTI PER LA DEPURAZIONE DELLA ACQUE DI RIFIUTO-RILEVANTE AI FINI I.V.A. | 2 - Servizi finanziari | 2016 | 242 | 2 | € 1.243,68 | Approvazione canoni relativi al servizio di fognatura e depurazione riguardanti gli insediamenti produttivi per l'anno 2016. |
| E | 407 | | PROVENTI PER LA DEPURAZIONE DELLA ACQUE DI RIFIUTO-RILEVANTE AI FINI I.V.A. | 2 - Servizi finanziari | 2016 | 242 | | € 27.297,58 | ruolo depurazione 2016 |
| E | 407 | | PROVENTI PER LA DEPURAZIONE DELLA ACQUE DI RIFIUTO-RILEVANTE AI FINI I.V.A. | 2 - Servizi finanziari | 2017 | 386 | 1 | € 49.253,95 | approvazione del ruolo relativo ai proventi del servizio acquedotto, fognatura e depurazione di Nago Torbole per l'anno di consumo 2017 |

P.E.G. 2021
ALLEGATO F - DOTAZIONI RESIDUALI
SERVIZI ECONOMICO-FINANZIARI

| E/S | Capitolo | Articolo | Desc. Capit. | Resp. Proced. | Anno Acc. | Num. Acc. | Sub Acc. | Imp. Attuale | Ogg. Accert. |
|-----|----------|----------|--|------------------------|-----------|-----------|----------|--------------|--|
| E | 407 | | PROVENTI PER LA DEPURAZIONE DELLA ACQUE DI RIFIUTO-RILEVANTE AI FINI I.V.A. | 2 - Servizi finanziari | 2017 | 386 | | € 2.649,83 | Art. 174 D.Lgs. 18 agosto 2000 n. 267 e s.m.: approvazione del Bilancio di previsione per gli esercizi 2017, 2018 e 2019 e relativi allegati. |
| E | 407 | | PROVENTI PER LA DEPURAZIONE DELLA ACQUE DI RIFIUTO-RILEVANTE AI FINI I.V.A. | 2 - Servizi finanziari | 2018 | 281 | | € 3.737,39 | Approvazione canoni relativi al servizio di fognatura e depurazione riguardanti gli insediamenti produttivi per l'anno 2017. |
| E | 407 | | PROVENTI PER LA DEPURAZIONE DELLA ACQUE DI RIFIUTO-RILEVANTE AI FINI I.V.A. | 2 - Servizi finanziari | 2018 | 493 | 1 | € 3.799,23 | Approvazione canoni relativi al servizio di fognatura e depurazione riguardanti gli insediamenti produttivi per l'anno 2018. |
| E | 407 | | PROVENTI PER LA DEPURAZIONE DELLA ACQUE DI RIFIUTO-RILEVANTE AI FINI I.V.A. | 2 - Servizi finanziari | 2018 | 493 | 2 | € 37.581,56 | approvazione del ruolo relativo ai proventi del servizio acquedotto, fognatura e depurazione di Nago Torbole per l'anno di consumo 2018 |
| E | 407 | | PROVENTI PER LA DEPURAZIONE DELLA ACQUE DI RIFIUTO-RILEVANTE AI FINI I.V.A. | 2 - Servizi finanziari | 2018 | 493 | | € 19.688,15 | Art. 174 D.Lgs. 18 agosto 2000 n. 267 e s.m.: approvazione del Bilancio di previsione per gli esercizi 2018, 2019 e 2020 e relativi allegati. |
| E | 407 | | PROVENTI PER LA DEPURAZIONE DELLA ACQUE DI RIFIUTO-RILEVANTE AI FINI I.V.A. | 2 - Servizi finanziari | 2019 | 492 | 1 | € 90.211,03 | approvazione del ruolo relativo ai proventi del servizio acquedotto, fognatura e depurazione di Nago Torbole per l'anno di consumo 2019 |
| E | 407 | | PROVENTI PER LA DEPURAZIONE DELLA ACQUE DI RIFIUTO-RILEVANTE AI FINI I.V.A. | 2 - Servizi finanziari | 2019 | 492 | 2 | € 32.639,46 | Approvazione canoni relativi al servizio di fognatura e depurazione riguardanti gli insediamenti produttivi per l'anno 2019. |
| E | 407 | | PROVENTI PER LA DEPURAZIONE DELLA ACQUE DI RIFIUTO-RILEVANTE AI FINI I.V.A. | 2 - Servizi finanziari | 2020 | 407 | | € 400.000,00 | accertamento depurazione |
| E | 482 | | GESTIONE PARCHEGGI A PAGAMENTO-RILEVANTE AI FINI I.V.A. | 2 - Servizi finanziari | 2020 | 408 | | € 90,00 | accertamento parcheggi |
| E | 722 | | IVA A CREDITO | 2 - Servizi finanziari | 2020 | 25 | | € 3.419,57 | Ritenute per Iva Split Payment attività commerciale |
| E | 735 | | CONCORSI E RIMBORSI O RICUPERI VARI, NON PREVISTI NELLA PRESENTE CATEGORIA | 2 - Servizi finanziari | 2019 | 29 | | € 420,00 | Progetto " Primi passi sulla neve nel Parco Naturale Locale del Monte Baldo". Affidamento incarico alla Montebaldo S.r.l. di Garda (VR) per la realizzazione dell'iniziativa a favore delle scuole materne di Nago e Torbole. CIG Z7326CCDC3 |
| E | 739 | | FONDO PER LA PROGETTAZIONE CON PERSONALE INTERNO | 2 - Servizi finanziari | 2020 | 468 | | € 12.756,59 | Compenso incentivante per lo svolgimento di attività tecniche di cui all'art. 124 ed all'Allegato E/3 del C.C.P.L. 2016/2018, sottoscritto in data 01.10.2018: quantificazione e liquidazione acconto anno 2019. |
| E | 1033 | | PROVENTI DERIVANTI DA CANONI AGGIUNTIVI | 2 - Servizi finanziari | 2019 | 525 | | € 96.108,84 | proventi derivanti da canoni aggiuntivi |
| E | 1033 | | PROVENTI DERIVANTI DA CANONI AGGIUNTIVI | 2 - Servizi finanziari | 2020 | 470 | | € 167.997,68 | canoni aggiuntivi |
| E | 1145 | | ASSEGNAZIONE CONTRIBUTO D.M. 10.01.2019 | 2 - Servizi finanziari | 2020 | 36 | | € 25.000,00 | assegnazione contributo dm 10.01.2019 |
| E | 1147 | | ASSEGNAZIONE CONTRIBUTO DECRETO LEGGE 30 APRILE 2019 N. 34 | 2 - Servizi finanziari | 2019 | 530 | | € 25.000,00 | accertamento contributo stato decreto legge 30 aprile 2019 n. 34 |
| E | 1150 | | FINANZIAMENTO A VALERE SUL FONDO PER GLI INVESTIMENTI COMUNALI DI RILEVANZA PROVINCIALE ART. 16 L.P. 36/93 - | 2 - Servizi finanziari | 2009 | 355 | | € 852.135,00 | ESAME ED APPROVAZIONE DEL BILANCIO DI PREVISIONE 2009, DEL BILANCIO PLURIENNALE 2009-2011 E RELATIVI ALLEGATI. |
| E | 1150 | | FINANZIAMENTO A VALERE SUL FONDO PER GLI INVESTIMENTI COMUNALI DI RILEVANZA PROVINCIALE ART. 16 L.P. 36/93 - | 2 - Servizi finanziari | 2012 | 651 | | € 0,10 | ESAME ED APPROVAZIONE DEL BILANCIO DI PREVISIONE PER L'ANNO 2012, DEL BILANCIO PLURIENNALE 2012-2014 E RELATIVI ALLEGATI |
| E | 1154 | | BUDGET TERRITORIALE (F.U.T.) | 2 - Servizi finanziari | 2013 | 654 | | € 73,03 | DELIBERAZIONE GIUNTA PROVINCIALE N. 2057 DD. 28.09.2012 |
| E | 1174 | | TRASFERIMENTO PER ATTIVITA' DELEGATE EX ART. 7 L.P. 26/93 | 2 - Servizi finanziari | 2012 | 653 | | € 5.453,88 | ESAME ED APPROVAZIONE DEL BILANCIO DI PREVISIONE PER L'ANNO 2012, DEL BILANCIO PLURIENNALE 2012-2014 E RELATIVI ALLEGATI |
| E | 1176 | | QUOTA FONDO INVESTIMENTI (BUDGET) ART. 11 (RIF. L.P. N. 3/2001) | 2 - Servizi finanziari | 2016 | 295 | | € 0,10 | accertamento al 30.09.2016 |
| E | 1176 | | QUOTA FONDO INVESTIMENTI (BUDGET) ART. 11 (RIF. L.P. N. 3/2001) | 2 - Servizi finanziari | 2020 | 248 | | € 68.381,20 | QUOTA EX FIM 2018 |
| E | 1202 | | FONDO INVESTIMENTI ART. 11 L.P. 36/93 E S.M. - INTEGRAZIONE BUDGET 2019 | 2 - Servizi finanziari | 2020 | 469 | | € 170.600,25 | integrazione budget 2019 |
| E | 1609 | | CONTRIBUTO IN CONTO CAPITALE BIM SARCA PIANO STRAORDINARIO 2018 | 2 - Servizi finanziari | 2019 | 337 | | € 12.809,40 | Piano straordinario delle opere pubbliche 2018 a favore dei Comuni Consorziati: accettazione del contributo concesso per sistemazione e riqualificazione vie e piazze. |
| E | 1609 | | CONTRIBUTO IN CONTO CAPITALE BIM SARCA PIANO STRAORDINARIO 2018 | 2 - Servizi finanziari | 2020 | 35 | | € 43.170,30 | Piano straordinario delle opere pubbliche 2018 a favore dei Comuni Consorziati: accettazione del contributo concesso per sistemazione e riqualificazione vie e piazze. |

P.E.G. 2021
ALLEGATO F - DOTAZIONI RESIDUALI
SERVIZI ECONOMICO-FINANZIARI

| E/S | Capitolo | Articolo | Desc. Capit. | Resp. Proced. | Anno Acc. | Num. Acc. | Sub Acc. | Imp. Attuale | Ogg. Accert. |
|-----|----------|----------|--|------------------------|-----------|-----------|----------|--------------|---|
| E | 1610 | | CONTRIBUTO BIM SARCA PER INCARICO PIANO DI AUTOCONTROLLO ACQUEDOTTO E PIANO INDUSTRIALE | 2 - Servizi finanziari | 2012 | 655 | | € 5.250,00 | ESAME ED APPROVAZIONE DEL BILANCIO DI PREVISIONE PER L'ANNO 2012, DEL BILANCIO PLURIENNALE 2012-2014 E RELATIVI ALLEGATI |
| E | 1700 | | TRASFERIMENTO DA I.T.E.A. | 2 - Servizi finanziari | 2009 | 457 | | € 540.000,00 | REALIZZAZIONE NUOVO CENTRO SCOLASTICO UNIFICATO IN NAGO LOC. TEZZE. IMPEGNO DI SPESA DELLA QUOTA A CARICO ITEA SPA A SEGUITO DI MODIFICA DELLA CONVENZIONE CON ATTO AGGIUNTIVO DD. 11.11.2009. |
| E | 1965 | | CONTRIBUTO DALLA COMUNITA' ALTO GARDA E LEDRO PER FONDO STRATEGICO TERRITORIALE | 2 - Servizi finanziari | 2020 | 371 | | € 28.135,36 | Esame ed approvazione del bilancio di previsione finanziario 2020-2022 e della nota integrativa (Bilancio armonizzato di cui all'Allegato 9 del D.Lgs. 118/2001 così come modificato dal D.Lgs. 126/2014). |
| E | 1966 | | CONTRIBUTO DALLA COMUNITA' ALTO GARDA E LEDRO PER ATTUAZIONE PROGRAMMA DI GESTIONE DEI RIFIUTI | 2 - Servizi finanziari | 2020 | 77 | | € 53.954,99 | Lavori di «riqualificazione ambito a parcheggio in Via Castel Penede a Nago» Approvazione schema di convenzione per la realizzazione in delega da parte della Comunità Alto Garda e Ledro dell'isola ecologica di Via Scipio Sighele ed atti conseguenti. (E147) |
| E | 3025 | | RICUPERO ANTICIPAZIONI PER CONTO TERZI | 2 - Servizi finanziari | 2017 | 37 | | € 1.903,50 | Approvazione schema di accordo di collaborazione per attività di valutazione immobiliare tra il Comune di Nago – Torbole e l'Agenzia del Territorio di Trento per la valutazione di opere edilizie abusive realizzate dalla società Francesca s.r.l.: per modifica della veranda esterna dell'esercizio alberghiero denominato "Club Hotel Vela" edificio esistente sulla pp.eedd. .919 -.920 CC Nago-Torbole – Accordo di collaborazione per attività estimativa istituzionale |
| E | 3025 | | RICUPERO ANTICIPAZIONI PER CONTO TERZI | 2 - Servizi finanziari | 2017 | 227 | | € 25,69 | IVA SPLIT PAYMENT FATTURA POSTE ITALIANE - SPESE POSTALI DI LUGLIO 2017 |
| E | 3025 | | RICUPERO ANTICIPAZIONI PER CONTO TERZI | 2 - Servizi finanziari | 2017 | 228 | | € 72,90 | IVA SPLIT PAYMENT FATTURA POSTE ITALIANE - SPESE POSTALI DI GIUGNO 2017 |
| E | 3025 | | RICUPERO ANTICIPAZIONI PER CONTO TERZI | 2 - Servizi finanziari | 2017 | 290 | | € 19,21 | IVA SPLIT PAYMENT FATTURA POSTE ITALIANE - SPESE POSTALI DI AGOSTO 2017 |
| E | 3025 | | RICUPERO ANTICIPAZIONI PER CONTO TERZI | 2 - Servizi finanziari | 2017 | 291 | | € 10,31 | IVA SPLIT PAYMENT FATTURA POSTE ITALIANE - SPESE POSTALI DI SETTEMBRE 2017 |
| E | 3025 | | RICUPERO ANTICIPAZIONI PER CONTO TERZI | 2 - Servizi finanziari | 2017 | 378 | | € 12,96 | IVA SPLIT PAYMENT FATTURA POSTE ITALIANE - SPESE POSTALI DI OTTOBRE 2017 |
| E | 3025 | | RICUPERO ANTICIPAZIONI PER CONTO TERZI | 2 - Servizi finanziari | 2017 | 483 | | € 21,06 | IVA SPLIT PAYMENT FATTURA POSTE ITALIANE - SPESE POSTALI DI NOVEMBRE 2017 |
| E | 3025 | | RICUPERO ANTICIPAZIONI PER CONTO TERZI | 2 - Servizi finanziari | 2018 | 181 | | € 10,00 | Liquidazione Indennità Premio di Servizio all'ex dipendente matricola n. 26. |
| E | 3025 | | RICUPERO ANTICIPAZIONI PER CONTO TERZI | 2 - Servizi finanziari | 2018 | 276 | | € 15,92 | IVA SPLIT PAYMENT FATTURA POSTE ITALIANE - SPESE POSTALI DI GIUGNO 2018 |
| E | 3025 | | RICUPERO ANTICIPAZIONI PER CONTO TERZI | 2 - Servizi finanziari | 2018 | 277 | | € 27,79 | IVA SPLIT PAYMENT FATTURA POSTE ITALIANE - SPESE POSTALI DI LUGLIO 2018 |
| E | 3025 | | RICUPERO ANTICIPAZIONI PER CONTO TERZI | 2 - Servizi finanziari | 2018 | 278 | | € 39,83 | IVA SPLIT PAYMENT FATTURA POSTE ITALIANE - SPESE POSTALI DI MARZO 2018 |
| E | 3025 | | RICUPERO ANTICIPAZIONI PER CONTO TERZI | 2 - Servizi finanziari | 2018 | 279 | | € 7,38 | IVA SPLIT PAYMENT FATTURA POSTE ITALIANE - SPESE POSTALI DI DICEMBRE 2017 |
| E | 3025 | | RICUPERO ANTICIPAZIONI PER CONTO TERZI | 2 - Servizi finanziari | 2018 | 501 | | € 15,76 | IVA SPLIT PAYMENT FATTURA POSTE ITALIANE - SPESE POSTALI DI AGOSTO 2018 |
| E | 3025 | | RICUPERO ANTICIPAZIONI PER CONTO TERZI | 2 - Servizi finanziari | 2018 | 502 | | € 5,95 | IVA SPLIT PAYMENT FATTURA POSTE ITALIANE - SPESE POSTALI DI SETTEMBRE 2018 |
| E | 3025 | | RICUPERO ANTICIPAZIONI PER CONTO TERZI | 2 - Servizi finanziari | 2018 | 503 | | € 62,70 | IVA SPLIT PAYMENT FATTURA POSTE ITALIANE - SPESE POSTALI DI OTTOBRE 2018 |
| E | 3025 | | RICUPERO ANTICIPAZIONI PER CONTO TERZI | 2 - Servizi finanziari | 2018 | 504 | | € 6,85 | IVA SPLIT PAYMENT FATTURA POSTE ITALIANE - SPESE POSTALI DI NOVEMBRE 2018 |
| E | 3025 | | RICUPERO ANTICIPAZIONI PER CONTO TERZI | 2 - Servizi finanziari | 2019 | 303 | | € 1.290,15 | Approvazione schema di convenzione fra il Comune di Nago – Torbole e l'Agenzia del Territorio di Trento per la valutazione di relitti fondiari sul territorio comunale. Accordo di collaborazione per attività estimativa. |

P.E.G. 2021
ALLEGATO F - DOTAZIONI RESIDUALI
SERVIZI ECONOMICO-FINANZIARI

| E/S | Capitolo | Articolo | Desc. Capit. | Resp. Proced. | Anno Acc. | Num. Acc. | Sub Acc. | Imp. Attuale | Ogg. Accert. |
|-----|----------|----------|--|------------------------|-----------|-----------|----------|-----------------------|---|
| E | 3025 | | RICUPERO ANTICIPAZIONI PER CONTO TERZI | 2 - Servizi finanziari | 2019 | 335 | | € 317,25 | Approvazione schema di convenzione fra il Comune di Nago – Torbole e l'Agenzia del Territorio di Trento per la valutazione fondiara p.ed. 575 e p.f. 1644/1 sul territorio comunale. Accordo di collaborazione per attività estimativa. |
| E | 3025 | | RICUPERO ANTICIPAZIONI PER CONTO TERZI | 2 - Servizi finanziari | 2019 | 533 | | € 6,98 | IVA SPLIT PAYMENT FATTURA POSTE ITALIANE - SPESE POSTALI DICEMBRE 2018 |
| E | 3025 | | RICUPERO ANTICIPAZIONI PER CONTO TERZI | 2 - Servizi finanziari | 2019 | 534 | | € 105,48 | IVA SPLIT PAYMENT FATTURA POSTE ITALIANE - SPESE POSTALI DA GENNAIO A GIUGNO 2019 |
| | | | TOTALE ENTRATA SERVIZI ECONOMICO-FINANZIARI | | | | | € 7.774.468,77 | |

P.E.G. 2021
ALLEGATO F - DOTAZIONI RESIDUALI
SERVIZI ECONOMICO-FINANZIARI

| E/S | Capitolo | Articolo | Desc. Capit. | Resp. Proced. | Anno Imp. | Num. Imp. | Sub Imp. | Imp. Attuale | Ogg. Impegno |
|-----|----------|----------|---|------------------------|-----------|-----------|----------|--------------|--|
| S | 12 | | COMPENSO PER IL REVISORE DEI CONTI | 2 - Servizi finanziari | 2019 | 13 | | € 172,35 | Nomina Revisore dei conti per il triennio 2017-2020 ai sensi dell'art. 39 del DPRReg. 1 febbraio 2005 n. 4/L e s.m.. |
| S | 12 | | COMPENSO PER IL REVISORE DEI CONTI | 2 - Servizi finanziari | 2020 | 6 | | € 6.000,00 | Nomina Revisore dei conti per il triennio 2017-2020 ai sensi dell'art. 39 del DPRReg. 1 febbraio 2005 n. 4/L e s.m.. |
| S | 12 | | COMPENSO PER IL REVISORE DEI CONTI | 2 - Servizi finanziari | 2020 | 1133 | | € 2.500,00 | Conferma incarico di revisore dei Conti del Comune di Nago-Torbole per il triennio 2020-2023. Impegno della spesa per l'anno 2020. |
| S | 15 | | RIMBORSO DI SPESE ED INDENNITA' DI MISSIONE AGLI AMMINISTRATORI E AI CONSIGLIERI COMUNALI | 2 - Servizi finanziari | 2020 | 1672 | | € 183,60 | Rimborso spese di viaggio agli Amministratori Comunali: 1° liquidazione 2020. |
| S | 90 | | QUOTA DEI DIRITTI DI SEGRETERIA SPETTANTI AL SEGRETARIO | 2 - Servizi finanziari | 2020 | 1661 | | € 727,89 | Ripartizione, liquidazione e versamento dei diritti di segreteria riscossi nel 4 trimestre 2020. |
| S | 102 | | INDENNITA' E RIMBORSO SPESE DI TRASPORTO PER MISSIONI DEL PERSONALE | 2 - Servizi finanziari | 2020 | 1624 | | € 37,09 | Liquidazione indennità chilometrica e rimborso spese al personale dipendente per l'uso dell'automezzo personale per missioni effettuate per conto e nell'interesse dell'Amministrazione Comunale: 2 liquidazione anno 2020. |
| S | 155 | 3 | UTENZE TELEFONIA FISSA | 2 - Servizi finanziari | 2020 | 132 | | € 146,99 | SPESE IMPEGNATE AI SENSI DELL'ART. 15 COMMA 2 LETT. E) DEL D.P.G.R. 27.10.1999 N. 8/L (SPESE FISSE) - UTENZE TELEFONICHE FISSE |
| S | 155 | 7 | ABBONAMENTI A SERVIZI TELEMATICI | 2 - Servizi finanziari | 2020 | 882 | | € 861,18 | Abbonamento triennale al sistema informativo Leggi d'Italia – Area Pubblica Amministrazione – del Gruppo Wolters Kluwer per la consultazione on-line della banca dati normativa e giurisprudenziale. CIG. ZDA2D94CCA. |
| S | 165 | 1 | ACQUISTO CARTA, CANCELLERIA E STAMPATI | 2 - Servizi finanziari | 2020 | 180 | | € 1.133,27 | Spese in economia. Approvazione programma di spesa Servizi Economico-Finanziari anno 2020. |
| S | 165 | 3 | ACQUISTO DI BENI DIVERSI PER FUNZIONAMENTO ALTRI SERVIZI GENERALI | 2 - Servizi finanziari | 2020 | 181 | | € 130,62 | Spese in economia. Approvazione programma di spesa Servizi Economico-Finanziari anno 2020. |
| S | 165 | 4 | SPESE DIVERSE PER SERVIZI FINANZIARI | 2 - Servizi finanziari | 2020 | 182 | | € 1.484,10 | Spese in economia. Approvazione programma di spesa Servizi Economico-Finanziari anno 2020. |
| S | 179 | | SPESE POSTALI E TELEGRAFICHE | 2 - Servizi finanziari | 2020 | 183 | | € 968,40 | Spese in economia. Approvazione programma di spesa Servizi Economico-Finanziari anno 2020. |
| S | 240 | | AGGIO E SPESE DI RISCOSSIONE DELLE ENTRATE PATRIMONIALI | 2 - Servizi finanziari | 2018 | 1621 | | € 149,32 | Approvazione del ruolo ordinario coattivo relativo al servizio acquedotto fognatura depurazione per l'anno 2013 |
| S | 243 | | SPESE DIVERSE PER GESTIONE SERVIZIO TRIBUTI | 2 - Servizi finanziari | 2015 | 159 | | € 1.669,00 | approvazione dei ruoli ordinari coattivi relativi al servizio acquedotto fognatura depurazione degli anni 2010 - 2011 - 2012 |
| S | 243 | | SPESE DIVERSE PER GESTIONE SERVIZIO TRIBUTI | 2 - Servizi finanziari | 2019 | 24 | | € 1.615,00 | Trattativa diretta tramite portale MePAper l'attivazione sperimentale del servizio di stampa, imbustamento e postalizzazione delle comunicazioni con i modelli precompilati per il pagamento dell'IM.I.S anni 2018, 2019 e 2020. |
| S | 243 | | SPESE DIVERSE PER GESTIONE SERVIZIO TRIBUTI | 2 - Servizi finanziari | 2020 | 10 | | € 1.974,06 | Trattativa diretta tramite portale MePAper l'attivazione sperimentale del servizio di stampa, imbustamento e postalizzazione delle comunicazioni con i modelli precompilati per il pagamento dell'IM.I.S anni 2018, 2019 e 2020. |
| S | 243 | | SPESE DIVERSE PER GESTIONE SERVIZIO TRIBUTI | 2 - Servizi finanziari | 2020 | 11 | | € 2.400,00 | Trattativa diretta tramite portale MePAper l'attivazione sperimentale del servizio di stampa, imbustamento e postalizzazione delle comunicazioni con i modelli precompilati per il pagamento dell'IM.I.S anni 2018, 2019 e 2020. |
| S | 245 | | QUOTA PARTE DEL 10% DEI DIRITTI DI SEGRETERIA DA VERSARE AL FONDO DI CUI ALLA L.R. 10/98 | 2 - Servizi finanziari | 2020 | 1660 | | € 117,29 | Ripartizione, liquidazione e versamento dei diritti di segreteria riscossi nel 4 trimestre 2020. |
| S | 311 | | CORRESPONSIONE INDENNITA' PER PROGETTAZIONE | 2 - Servizi finanziari | 2020 | 1677 | | € 12.756,59 | Compenso incentivante per lo svolgimento di attività tecniche di cui all'art. 124 ed all'Allegato E/3 del C.C.P.L. 2016/2018, sottoscritto in data 01.10.2018: quantificazione e liquidazione acconto anno 2019. |
| S | 469 | | TASSE AUTOMOBILISTICHE | 2 - Servizi finanziari | 2020 | 137 | | € 197,00 | SPESE IMPEGNATE AI SENSI DELL'ART. 15 COMMA 2 LETT. E) DEL D.P.G.R. 27.10.1999 N. 8/L (SPESE FISSE) - TASSE AUTOMOBILISTICHE |
| S | 470 | | TRIBUTI A CARICO DEL COMUNE | 2 - Servizi finanziari | 2020 | 136 | | € 8,68 | SPESE IMPEGNATE AI SENSI DELL'ART. 15 COMMA 2 LETT. E) DEL D.P.G.R. 27.10.1999 N. 8/L (SPESE FISSE) - INDENNITA' FARMACISTI RURALI |
| S | 471 | | I.R.A.P. | 2 - Servizi finanziari | 2020 | 65 | | € 132,35 | Fava Nadezda - Proroga assunzione con contratto a tempo determinato e a tempo parziale nella figura professionale di "Assistente amministrativo – categoria C - livello base" presso i Servizi Generali - con decorrenza dal 1° settembre 2019 e sino al 31 dicembre 2020. |
| S | 471 | | I.R.A.P. | 2 - Servizi finanziari | 2020 | 378 | | € 226,55 | Assunzione con contratto a tempo determinato e a tempo parziale nella figura professionale di "Assistente amministrativo/contabile - categoria C - livello base" presso i Servizi Generali - con decorrenza dal 1° marzo 2020, per la copertura di posto resosi disponibile a seguito di riduzioni temporanee di orario. |
| S | 481 | | I.R.A.P. | 2 - Servizi finanziari | 2020 | 1671 | | € 20,00 | Servizio di reperibilità per sgombero neve e altri servizi comunali per l'inverno 2020-2021. |
| S | 493 | | SPESE PER PAGAMENTO UTENZE A CARICO DEL COMUNE | 2 - Servizi finanziari | 2020 | 1683 | | € 2.600,00 | spese utenze tari a carico del comune |
| S | 496 | | SPESE PER PAGAMENTO UTENZE A CARICO DEL COMUNE | 2 - Servizi finanziari | 2020 | 1684 | | € 2.100,00 | spese pagamento utenze tari a carico del comune |
| S | 956 | | SPESE PER PAGAMENTO UTENZE A CARICO DEL COMUNE | 2 - Servizi finanziari | 2018 | 1767 | | € 115,56 | giro contabile interno tari anno 2018 per utenze comunali |
| S | 956 | | SPESE PER PAGAMENTO UTENZE A CARICO DEL COMUNE | 2 - Servizi finanziari | 2020 | 1686 | | € 3.000,00 | pagamento utenze tari a carico del Comune |
| S | 1741 | 1 | SPESE PER LA GESTIONE DEL SERVIZIO FOGNATURA - RILEVANTE AI FINI I.V.A. | 2 - Servizi finanziari | 2019 | 26 | | € 238,26 | Trattativa diretta tramite portale MePA per l'affidamento del servizio di stampa, imbustamento e postalizzazione delle fatture/bollette del servizio di fognatura, acquedotto e depurazione degli anni 2018, 2019 e 2020. |
| S | 1741 | 1 | SPESE PER LA GESTIONE DEL SERVIZIO FOGNATURA - RILEVANTE AI FINI I.V.A. | 2 - Servizi finanziari | 2019 | 27 | | € 1.034,15 | Trattativa diretta tramite portale MePA per l'affidamento del servizio di stampa, imbustamento e postalizzazione delle fatture/bollette del servizio di fognatura, acquedotto e depurazione degli anni 2018, 2019 e 2020. |

P.E.G. 2021
ALLEGATO F - DOTAZIONI RESIDUALI
SERVIZI ECONOMICO-FINANZIARI

| E/S | Capitolo | Articolo | Desc. Capit. | Resp. Proced. | Anno Imp. | Num. Imp. | Sub Imp. | Imp. Attuale | Ogg. Impegno |
|-----|----------|----------|---|------------------------|-----------|-----------|----------|-----------------------|---|
| S | 1741 | 1 | SPESE PER LA GESTIONE DEL SERVIZIO FOGNATURA - RILEVANTE AI FINI I.V.A. | 2 - Servizi finanziari | 2020 | 12 | | € 1.200,00 | Trattativa diretta tramite portale MePA per l'affidamento del servizio di stampa, imbustamento e postalizzazione delle fatture/bollette del servizio di fognatura, acquedotto e depurazione degli anni 2018, 2019 e 2020. |
| S | 1741 | 1 | SPESE PER LA GESTIONE DEL SERVIZIO FOGNATURA - RILEVANTE AI FINI I.V.A. | 2 - Servizi finanziari | 2020 | 13 | | € 1.038,67 | Trattativa diretta tramite portale MePA per l'affidamento del servizio di stampa, imbustamento e postalizzazione delle fatture/bollette del servizio di fognatura, acquedotto e depurazione degli anni 2018, 2019 e 2020. |
| S | 1760 | | RIPARTO DEL CANONE O DIRITTO DELL'ENTE GESTORE DEL SERVIZIO DI DEPURAZIONE - RILEVANTE AI FINI I.V.A. | 2 - Servizi finanziari | 2019 | 1745 | | € 400.000,00 | canone depurazione da versare a pat |
| S | 1760 | | RIPARTO DEL CANONE O DIRITTO DELL'ENTE GESTORE DEL SERVIZIO DI DEPURAZIONE - RILEVANTE AI FINI I.V.A. | 2 - Servizi finanziari | 2020 | 1447 | | € 400.000,00 | impegno di spesa depurazione |
| S | 1902 | | AGGIO IMPOSTA DI PUBBLICITA' E PUBBLICHE AFFISSIONI | 2 - Servizi finanziari | 2020 | 27 | | € 10.041,02 | Concessione del servizio di accertamento, liquidazione e riscossione dell'imposta comunale sulla pubblicità e del diritto sulle pubbliche affissioni alla ditta I.C.A. srl: proroga del contratto al 31.12.2020. (CIG 5167083BC5) |
| S | 1960 | | SPESE PER PAGAMENTO UTENZE A CARICO DEL COMUNE E AGEVOLAZIONI DIVERSE TRIBUTO COMUNALE SUI RIFIUTI | 2 - Servizi finanziari | 2020 | 1689 | | € 1.000,00 | spese per pagamento tari a carico del Comune |
| S | 2687 | | IVA A DEBITO SU SERVIZI ATTIVITA' COMUNALI | 2 - Servizi finanziari | 2020 | 1692 | | € 22.418,79 | saldo iva dicembre |
| S | 3117 | | CONTRIBUTO A COMUNITA:INTEGRAZIONE FONDO STRATEGICO TERRITORIALE | 2 - Servizi finanziari | 2020 | 341 | | € 28.729,36 | Trasferimento alla Comunità Alto Garda e Ledro delle somme stanziare in bilancio 2015 per il finanziamento del Fondo strategico. Impegno della relativa spesa. |
| S | 3225 | | CONTRIBUTO STRAORDINARIO GESTIONE ASSOCIATA SERVIZI ANTINCENDI E PROTEZIONE CIVILE | 2 - Servizi finanziari | 2020 | 1690 | | € 23.000,00 | contributo straordinario servizio antincendi |
| S | 3625 | | COMPARTECIPAZIONE FINANZIARIA PER LAVORI DI RISTRUTTURAZIONE SEDE CIRCOLO SURF TORBOLE ED EX LAVANDERIA | 2 - Servizi finanziari | 2020 | 1691 | | € 40.000,00 | compartecipazione finanziaria sede circolo surf |
| S | 5005 | 3 | VERSAMENTO RITENUTE ERARIALI PER REDDITI DI LAVORO AUTONOMO | 2 - Servizi finanziari | 2020 | 1693 | | € 2.458,92 | IRPEF COD. 1040 - DICEMBRE 2020 (DA PAGARE ENTRO IL 16/01/2021) |
| S | 5005 | 4 | VERSAMENTO RITENUTE ERARIALI SU CONTRIBUTI PUBBLICI | 2 - Servizi finanziari | 2020 | 1694 | | € 1,65 | IRPEF COD. 1045 - DICEMBRE 2020 (DA PAGARE ENTRO IL 16/01/2021) |
| S | 5015 | | RESTITUZIONE DEPOSITI CAUZIONALI | 2 - Servizi finanziari | 1999 | 1741 | | € 154,93 | . |
| S | 5015 | | RESTITUZIONE DEPOSITI CAUZIONALI | 2 - Servizi finanziari | 2000 | 1888 | | € 154,93 | DEPOSITI CAUZIONALI ANNO 2000. |
| S | 5015 | | RESTITUZIONE DEPOSITI CAUZIONALI | 2 - Servizi finanziari | 2001 | 2033 | | € 3.356,95 | DEPOSITI CAUZIONALI. |
| S | 5015 | | RESTITUZIONE DEPOSITI CAUZIONALI | 2 - Servizi finanziari | 2002 | 2057 | | € 4.906,36 | DEPOSITO CAUZIONALI. |
| S | 5015 | | RESTITUZIONE DEPOSITI CAUZIONALI | 2 - Servizi finanziari | 2003 | 1942 | | € 4.131,22 | RESTITUZIONI DEPOSITI CAUZIONALI. |
| S | 5015 | | RESTITUZIONE DEPOSITI CAUZIONALI | 2 - Servizi finanziari | 2004 | 1230 | | € 2.582,30 | RESTITUZIONE DEPOSITO CAUZIONALE. |
| S | 5015 | | RESTITUZIONE DEPOSITI CAUZIONALI | 2 - Servizi finanziari | 2005 | 1326 | | € 6.713,98 | RESTITUZIONE DEPOSITI CAUZIONALI |
| S | 5015 | | RESTITUZIONE DEPOSITI CAUZIONALI | 2 - Servizi finanziari | 2006 | 1466 | | € 3.098,76 | ESAME ED APPROVAZIONE DEL BILANCIO DI PREVISIONE PER L'ANNO 2006, DEL BILANCIO PLURIENNALE 2006-2008 E RELATIVI ALLEGATI. |
| S | 5015 | | RESTITUZIONE DEPOSITI CAUZIONALI | 2 - Servizi finanziari | 2008 | 1596 | | € 1.548,91 | DEPOSITI CAUZIONALI. |
| S | 5015 | | RESTITUZIONE DEPOSITI CAUZIONALI | 2 - Servizi finanziari | 2009 | 1497 | | € 516,46 | ESAME ED APPROVAZIONE DEL BILANCIO DI PREVISIONE 2009, DEL BILANCIO PLURIENNALE 2009-2011 E RELATIVI ALLEGATI. |
| S | 5015 | | RESTITUZIONE DEPOSITI CAUZIONALI | 2 - Servizi finanziari | 2010 | 978 | | € 2.066,38 | ESAME ED APPROVAZIONE DEL BILANCIO DI PREVISIONE PER L'ANNO 2010, DEL BILANCIO PLURIENNALE 2010-2012 E RELATIVI ALLEGATI. |
| S | 5015 | | RESTITUZIONE DEPOSITI CAUZIONALI | 2 - Servizi finanziari | 2011 | 1485 | | € 7.752,30 | ESAME ED APPROVAZIONE DEL BILANCIO DI PREVISIONE PER L'ANNO 2011, DEL BILANCIO PLURIENNALE 2011-2013 E RELATIVI ALLEGATI. |
| S | 5015 | | RESTITUZIONE DEPOSITI CAUZIONALI | 2 - Servizi finanziari | 2012 | 1652 | | € 5.183,14 | ESAME ED APPROVAZIONE DEL BILANCIO DI PREVISIONE PER L'ANNO 2012, DEL BILANCIO PLURIENNALE 2012-2014 E RELATIVI ALLEGATI |
| S | 5015 | | RESTITUZIONE DEPOSITI CAUZIONALI | 2 - Servizi finanziari | 2013 | 817 | | € 6.171,08 | ESAME ED APPROVAZIONE DEL BILANCIO DI PREVISIONE PER L'ANNO 2013, DEL BILANCIO PLURIENNALE 2013-2015 E RELATIVI ALLEGATI. |
| S | 5015 | | RESTITUZIONE DEPOSITI CAUZIONALI | 2 - Servizi finanziari | 2014 | 1022 | | € 1.032,92 | RESTITUZIONE DEPOSITI CAUZIONALI |
| S | 5015 | | RESTITUZIONE DEPOSITI CAUZIONALI | 2 - Servizi finanziari | 2015 | 699 | | € 3.675,10 | RESTITUZIONE DEPOSITI CAUZIONALI |
| S | 5015 | | RESTITUZIONE DEPOSITI CAUZIONALI | 2 - Servizi finanziari | 2016 | 1769 | | € 4.770,82 | RESTITUZIONE DEPOSITI CAUZIONALI |
| S | 5015 | | RESTITUZIONE DEPOSITI CAUZIONALI | 2 - Servizi finanziari | 2017 | 1735 | | € 14.721,84 | RESTITUZIONE DEPOSITI CAUZIONALI |
| S | 5015 | | RESTITUZIONE DEPOSITI CAUZIONALI | 2 - Servizi finanziari | 2018 | 1776 | | € 6.522,92 | RESTITUZIONE DEPOSITI CAUZIONALI |
| S | 5015 | | RESTITUZIONE DEPOSITI CAUZIONALI | 2 - Servizi finanziari | 2019 | 1710 | | € 5.874,53 | RESTITUZIONE DEPOSITI CAUZIONALI |
| S | 5015 | | RESTITUZIONE DEPOSITI CAUZIONALI | 2 - Servizi finanziari | 2020 | 1695 | | € 5.681,06 | RESTITUZIONE DEPOSITI CAUZIONALI |
| S | 5025 | | ANTICIPAZIONI PER CONTO TERZI | 2 - Servizi finanziari | 2019 | 8 | | € 0,02 | Liquidazione Indennità Premio di Fine Servizio alla ex dipendente Guella Alda. |
| | | | TOTALE SPESE SERVIZI ECONOMICO-FINANZIARI | | | | | € 1.065.204,62 | |

Allegato F3

Responsabile: Carli Lorenzo

P.E.G. 2021
ALLEGATO F - DOTAZIONI RESIDUALI
SERVIZI TECNICI GESTIONALI

| E/S | Capitolo | Articolo | Desc. Capit. | Resp. Proced. | Anno Acc. | Num. Acc. | Sub Acc. | Imp. Attuale | Ogg. Accert. |
|-----|----------|----------|--|---------------------|-----------|-----------|----------|---------------------|---|
| E | 523 | | ENTRATE DERIVANTI DA SCAVI E RIPRISTINI PER STRADA IN LOC. MALA | 3 - Servizi Tecnici | 2013 | 109 | | € 4.558,34 | LAVORI PER LA REALIZZAZIONE DI UNA STRADA INTERNA NELL'AREA INDUSTRIALE DI MALA. PRESA D'ATTO DELLE QUANTIFICAZIONI VOLUMETRICHE FINALI, DETERMINAZIONE DELLE SOMME DOVUTE A SALDO ED ATTI CONSEGUENTI. |
| E | 1018 | | ALIENAZIONE DI ALTRI BENI IMMOBILI | 3 - Servizi Tecnici | 2019 | 527 | | € 30.000,00 | accertamento entrate cabine |
| E | 1149 | | CONTRIBUTO PROVINCIALE PER LAVORI SOMMA URGENZA MESSA IN SICUREZZA PARETI ROCCIOSE | 3 - Servizi Tecnici | 2019 | 26 | | € 135.000,00 | accertamento entrata somma urgenza pat |
| E | 1161 | | CONTRIBUTO PROVINCIALE PER REDAZIONE "PAES" PIANO D'AZIONE PER L'ENERGIA SOSTENIBILE | 3 - Servizi Tecnici | 2019 | 37 | | € 30.000,00 | ESAME ED APPROVAZIONE DEL BILANCIO DI PREVISIONE PER L'ANNO 2014, DEL BILANCIO PLURIENNALE 2014-2016 E RELATIVI ALLEGATI. |
| E | 1161 | | CONTRIBUTO PROVINCIALE PER REDAZIONE "PAES" PIANO D'AZIONE PER L'ENERGIA SOSTENIBILE | 3 - Servizi Tecnici | 2019 | 38 | | € 6.000,00 | ESAME ED APPROVAZIONE DEL BILANCIO DI PREVISIONE PER L'ANNO 2014, DEL BILANCIO PLURIENNALE 2014-2016 E RELATIVI ALLEGATI. |
| E | 1171 | | CONTRIBUTO PAT PER INTERVENTO DI SOMMA URGENZA AI SENSI DELLA L.P. N. 2/92 | 3 - Servizi Tecnici | 2017 | 486 | | € 7.995,98 | contributo concesso con lettera pat servizio prevenzione rischi di data 19 dicembre 2017 prot. s033/2017/732221 |
| E | 1171 | | CONTRIBUTO PAT PER INTERVENTO DI SOMMA URGENZA AI SENSI DELLA L.P. N. 2/92 | 3 - Servizi Tecnici | 2018 | 499 | | € 38.771,60 | Art. 174 D.Lgs. 18 agosto 2000 n. 267 e s.m.: approvazione del Bilancio di previsione per gli esercizi 2018, 2019 e 2020 e relativi allegati. |
| E | 1613 | | CONTRIBUTO BIM ADIGE PER PIANO ARREDO URBANO | 3 - Servizi Tecnici | 2020 | 472 | | € 7.500,00 | contributo piano arredo urbano |
| E | 1701 | | COMPARTECIPAZIONE DA ATTIVITA' ECONOMICHE PER RINNOVO SEGNALETICA | 3 - Servizi Tecnici | 2016 | 460 | | € 528,00 | segnaletica rinnovo |
| | | | TOTALE ENTRATA SERVIZI TECNICI GESTIONALI | | | | | € 260.353,92 | |

P.E.G. 2021
ALLEGATO F - DOTAZIONI RESIDUALI
SERVIZI TECNICI GESTIONALI

| E/S | Capitolo | Articolo | Desc. Capit. | Resp. Proced. | Anno Imp. | Num. Imp. | Sub Imp. | Imp. Attuale | Ogg. Impegno |
|-----|----------|----------|--|---------------------|-----------|-----------|----------|--------------|--|
| S | 137 | | SPESE PER ATTUAZIONE DEL D.LGS. 81/2008 | 3 - Servizi Tecnici | 2020 | 175 | | € 2.610,50 | "Servizi relativi alla gestione della salute e sicurezza nei luoghi di lavoro, negli immobili in uso a qualsiasi titolo alla Pubbliche Amministrazioni". Affidamento incarico per la sorveglianza sanitaria e conseguente nomina di Medico Competente per l'anno 2020, allo studio Eco Spes srl, con sede in Tione di Trento, p.iva 01427590227 nella figura professionale del Dott. Andrea Rosina. Determina a contrattare. MAN 010 |
| S | 138 | | ACQUISTI PER ATTUAZIONE DEL D.LGS. 81/2008 | 3 - Servizi Tecnici | 2020 | 188 | | € 8,16 | Spese in economia. Approvazione programma di spesa Servizi Tecnico-Gestionali anno 2020. |
| S | 145 | | MANUTENZIONE ORDINARIA DEGLI STABILI E RELATIVI IMPIANTI ADIBITI A SEDE DI UFFICI E SERVIZI GENERALI | 3 - Servizi Tecnici | 2020 | 189 | | € 663,00 | Spese in economia. Approvazione programma di spesa Servizi Tecnico-Gestionali anno 2020. |
| S | 151 | | CONSULENZA ED ASSISTENZA GESTIONE SISTEMA INFORMATICO COMUNALE | 3 - Servizi Tecnici | 2020 | 261 | | € 2.633,98 | Servizi di connettività nuova sede municipale, magazzino comunale e biblioteca comunale. Impegno di spesa per i canoni annui a favore della società in house Trentino Digitale S.p.A. di Trento. |
| S | 155 | 1 | UTENZA GAS METANO | 3 - Servizi Tecnici | 2020 | 130 | | € 279,60 | SPESE IMPEGNATE AI SENSI DELL'ART. 15 COMMA 2 LETT. E) DEL D.P.G.R. 27.10.1999 N. 8/L (SPESE FISSE) - GAS METANO |
| S | 155 | 2 | UTENZE ENERGIA ELETTRICA | 3 - Servizi Tecnici | 2020 | 131 | | € 258,61 | SPESE IMPEGNATE AI SENSI DELL'ART. 15 COMMA 2 LETT. E) DEL D.P.G.R. 27.10.1999 N. 8/L (SPESE FISSE) - ENERGIA ELETTRICA |
| S | 155 | 3 | UTENZE TELEFONIA FISSA | 3 - Servizi Tecnici | 2020 | 85 | | € 76,20 | Adesione alla convenzione quadro stipulata da CONSIP per conto del Ministero dell'Economia e delle finanze denominata Telefonia Mobile 7 per le prestazioni dei servizi di Telefonia Mobile per le Pubbliche Amministrazioni – Ditta Telecom Italia Spa – CIG 6930022311 CIG derivato Z672A38181 |
| S | 155 | 4 | UTENZE TELEFONIA MOBILE | 3 - Servizi Tecnici | 2020 | 79 | | € 18,67 | Adesione alla convenzione quadro stipulata da CONSIP per conto del Ministero dell'Economia e delle finanze denominata Telefonia Mobile 7 per le prestazioni dei servizi di Telefonia Mobile per le Pubbliche Amministrazioni – Ditta Telecom Italia Spa – CIG 6930022311 CIG derivato Z672A38181 |
| S | 155 | 5 | MANUTENZIONE IMPIANTI TERMICI CON ASSUNZIONE TERZO RESPONSABILE | 3 - Servizi Tecnici | 2019 | 1277 | | € 1.769,00 | Contratto di servizio per "Esercizio e manutenzione degli impianti termici comunali – Terzo Responsabile – art. 1-11 del DPR. 26.08.1993 n. 412". Affidamento in via sperimentale incarico stagione 2019/2020 alla Ditta Esigen s.r.l. di Trento (CIG) e contestuale affidamento incarico per il servizio di manutenzione degli impianti di calore del nuovo Municipio alla Ditta lob s.r.l. di Trento (CIG) (MAN 012) |
| S | 155 | 5 | MANUTENZIONE IMPIANTI TERMICI CON ASSUNZIONE TERZO RESPONSABILE | 3 - Servizi Tecnici | 2020 | 75 | | € 1.769,00 | Contratto di servizio per "Esercizio e manutenzione degli impianti termici comunali – Terzo Responsabile – art. 1-11 del DPR. 26.08.1993 n. 412". Affidamento in via sperimentale incarico stagione 2019/2020 alla Ditta Esigen s.r.l. di Trento (CIG) e contestuale affidamento incarico per il servizio di manutenzione degli impianti di calore del nuovo Municipio alla Ditta lob s.r.l. di Trento (CIG) (MAN 012) |
| S | 155 | 5 | MANUTENZIONE IMPIANTI TERMICI CON ASSUNZIONE TERZO RESPONSABILE | 3 - Servizi Tecnici | 2020 | 1232 | | € 1.143,75 | Contratto di servizio per "Esercizio e manutenzione degli impianti termici comunali – Terzo Responsabile – art. 1-11 del DPR. 26.08.1993 n. 412". ODA su piattaforma Mercurio per la stagioni 2020/2023 alla Ditta Esigen s.r.l. di Trento (CIG Z8D2E58357) (MAN 012) |
| S | 155 | 5 | MANUTENZIONE IMPIANTI TERMICI CON ASSUNZIONE TERZO RESPONSABILE | 3 - Servizi Tecnici | 2020 | 1233 | | € 884,47 | Affidamento tramite trattativa diretta su piattaforma provinciale Mercurio del servizio di manutenzione degli impianti di calore del nuovo Municipio alla Ditta lob s.r.l. di Trento (CIG ZCD2E35BEB) (MAN 012) |
| S | 155 | 6 | SERVIZIO DI VIDEOSORVEGLIANZA | 3 - Servizi Tecnici | 2020 | 1225 | | € 1.525,00 | Servizi di connettività e di videosorveglianza centralizzata per l'attivazione del progetto di videosorveglianza sul territorio di Nago e Torbole. Integrazione impegno di spesa per servizio di gestione infrastrutture a favore della Ditta Trentino Network s.r.l. di Trento. |
| S | 156 | 3 | UTENZE TELEFONIA MOBILE | 3 - Servizi Tecnici | 2020 | 78 | | € 19,12 | Adesione alla convenzione quadro stipulata da CONSIP per conto del Ministero dell'Economia e delle finanze denominata Telefonia Mobile 7 per le prestazioni dei servizi di Telefonia Mobile per le Pubbliche Amministrazioni – Ditta Telecom Italia Spa – CIG 6930022311 CIG derivato Z672A38181 |
| S | 156 | 3 | UTENZE TELEFONIA MOBILE | 3 - Servizi Tecnici | 2020 | 135 | | € 519,38 | SPESE IMPEGNATE AI SENSI DELL'ART. 15 COMMA 2 LETT. E) DEL D.P.G.R. 27.10.1999 N. 8/L (SPESE FISSE) - UTENZE TELEFONIA MOBILE |
| S | 158 | | CANONE APPALTO SERVIZIO PULIZIA STABILI ADIBITI A SERVIZI PUBBLICI | 3 - Servizi Tecnici | 2019 | 1367 | | € 298,90 | Servizio di pulizia della palestra comunale sita presso il polo scolastico di Nago per utilizzo extrascolastico. affidamento incarico alla Ditta T.S. Service srl di Rovereto e icontestuale integrazione di incarico relativo alla pulizia dei bagni presso l'area Villa Ciana a Torbole (MAN160) |
| S | 158 | | CANONE APPALTO SERVIZIO PULIZIA STABILI ADIBITI A SERVIZI PUBBLICI | 3 - Servizi Tecnici | 2020 | 17 | | € 1.430,32 | Servizio di pulizia edifici e strutture di proprietà comunale per il periodo dal 01.07.2018 al 30.06.2022. Approvazione capitolato speciale d'appalto, computo metrico estimativo e schema di lettera di invito a confronto concorrenziale. Determina a contrattare. (MAN 160) |
| S | 158 | | CANONE APPALTO SERVIZIO PULIZIA STABILI ADIBITI A SERVIZI PUBBLICI | 3 - Servizi Tecnici | 2020 | 76 | | € 1.862,28 | Servizio di pulizia della palestra comunale sita presso il polo scolastico di Nago per utilizzo extrascolastico. affidamento incarico alla Ditta T.S. Service srl di Rovereto e icontestuale integrazione di incarico relativo alla pulizia dei bagni presso l'area Villa Ciana a Torbole (MAN160) |
| S | 158 | | CANONE APPALTO SERVIZIO PULIZIA STABILI ADIBITI A SERVIZI PUBBLICI | 3 - Servizi Tecnici | 2020 | 254 | | € 6.949,12 | Gara telematica per l'affidamento del servizio di pulizia degli edifici e delle strutture di proprietà comunale. Approvazione variante n. 1 ex art. 106, comma 1, lett. b), del D.Lgs. n. 50/16 (MAN160) |
| S | 335 | | SPESE PER PERIZIE, COLLAUDI, SOPRALLUOGHI, STUDI E PROGETTAZIONI, CONTABILITA' E LAVORI, CONSULENZE TECNICHE, ECC. | 3 - Servizi Tecnici | 2017 | 1276 | | € 1.015,04 | Affidamento incarico all'ing. Giuseppe Marconi con studio in Rovereto (Tn) per la predisposizione della documentazione necessaria al rinnovo della conformità antincendio relativo alla centrale termica dell'edificio ex pavese. A102 |
| S | 335 | | SPESE PER PERIZIE, COLLAUDI, SOPRALLUOGHI, STUDI E PROGETTAZIONI, CONTABILITA' E LAVORI, CONSULENZE TECNICHE, ECC. | 3 - Servizi Tecnici | 2019 | 1533 | | € 292,80 | Affido incarico alla ditta leS Ingegneria e Sicurezza Srl per la verifica periodica biennale dell'ascensore presso il Polo scolastico unificato di Nago e della piattaforma elevatrice presso la nuova sede municipale di Torbole. |
| S | 340 | | SPESE PER IL SERVIZIO TECNICO E PER IL SERVIZIO DI VIGILANZA ED ASSISTENZA TECNICA. | 3 - Servizi Tecnici | 2020 | 66 | | € 141,52 | Acquisto nuovo etilometro/precursore portatile FIT-031 da concedere in comodato d'uso alla Stazione Comando Carabinieri di Torbole. Delibera a contrattare. |
| S | 340 | | SPESE PER IL SERVIZIO TECNICO E PER IL SERVIZIO DI VIGILANZA ED ASSISTENZA TECNICA. | 3 - Servizi Tecnici | 2020 | 190 | | € 325,39 | Spese in economia. Approvazione programma di spesa Servizi Tecnico-Gestionali anno 2020. |
| S | 340 | | SPESE PER IL SERVIZIO TECNICO E PER IL SERVIZIO DI VIGILANZA ED ASSISTENZA TECNICA. | 3 - Servizi Tecnici | 2020 | 1448 | | € 1.556,12 | Trattativa diretta per fornitura attrezzature e materiale per gli uffici comunali. Affidamento incarico alla Ditta MYo spa di Poggio Torriana (RN). CIG ZE22F2894B |

P.E.G. 2021
ALLEGATO F - DOTAZIONI RESIDUALI
SERVIZI TECNICI GESTIONALI

| E/S | Capitolo | Articolo | Desc. Capit. | Resp. Proced. | Anno Imp. | Num. Imp. | Sub Imp. | Imp. Attuale | Ogg. Impegno |
|-----|----------|----------|--|---------------------|-----------|-----------|----------|--------------|--|
| S | 345 | | SPESE PER AUTOVETTURE ED ALTRI AUTOMEZZI PER IL SERVIZIO TECNICO | 3 - Servizi Tecnici | 2020 | 191 | | € 1.000,00 | Spese in economia. Approvazione programma di spesa Servizi Tecnico-Gestionali anno 2020. |
| S | 346 | | SERVIZI DI OFFICINA PER AUTOVETTURE ED ALTRI AUTOMEZZI PER IL SERVIZIO TECNICO | 3 - Servizi Tecnici | 2020 | 192 | | € 347,97 | Spese in economia. Approvazione programma di spesa Servizi Tecnico-Gestionali anno 2020. |
| S | 346 | | SERVIZI DI OFFICINA PER AUTOVETTURE ED ALTRI AUTOMEZZI PER IL SERVIZIO TECNICO | 3 - Servizi Tecnici | 2020 | 597 | | € 0,01 | Servizio di rottamazione di mezzo di proprietà comunale targato EB034ZY. Affidamento incarico alla Ditta F.I.R. s.a.s di F.I.R. Servizi s.r.l. di Marco di Rovereto. CIG Z6D2CF50BE |
| S | 492 | | MANUTENZIONE ORDINARIA DI IMMOBILI PATRIMONIALI E RELATIVI IMPIANTI | 3 - Servizi Tecnici | 2019 | 66 | | € 333,06 | Servizio di monitoraggio roditori e manutenzione dei dispositivi posizionati per il controllo e la limitazione degli infestanti nelle aree e locali del centro scolastico unificato di Tezze, ed il Campo sportivo di Mala. Affidamento incarico alla Ditta Garbari Servizi srl con sede in Vigolo Vattaro (Tn). Determina a contrarre. MAN192 |
| S | 492 | | MANUTENZIONE ORDINARIA DI IMMOBILI PATRIMONIALI E RELATIVI IMPIANTI | 3 - Servizi Tecnici | 2019 | 137 | | € 42,01 | Spese in economia. Approvazione programma di spesa Servizi Tecnico-Gestionali anno 2019 |
| S | 492 | | MANUTENZIONE ORDINARIA DI IMMOBILI PATRIMONIALI E RELATIVI IMPIANTI | 3 - Servizi Tecnici | 2020 | 193 | | € 1.698,60 | Spese in economia. Approvazione programma di spesa Servizi Tecnico-Gestionali anno 2020. |
| S | 492 | | MANUTENZIONE ORDINARIA DI IMMOBILI PATRIMONIALI E RELATIVI IMPIANTI | 3 - Servizi Tecnici | 2020 | 784 | | € 36,60 | Lavori di «realizzazione della nuova Sede Municipale del Comune di Nago-Torbole – attuale p.ed. 406 in C.C. Nago -Torbole». Impegno di spesa della tariffa relativa ai costi di gestione sostenuti dal GSE per lo scambio sul posto di energia elettrica da impianto fotovoltaico. |
| S | 492 | | MANUTENZIONE ORDINARIA DI IMMOBILI PATRIMONIALI E RELATIVI IMPIANTI | 3 - Servizi Tecnici | 2020 | 1337 | | € 1.015,04 | Affidamento incarico per l'installazione di tendaggi nei locali destinati a studi medici realizzati nella nuova sede municipale – CIG Z062EE3DB8 |
| S | 495 | | EMERGENZA COVID 19-ACQUISTO MATERIALE | 3 - Servizi Tecnici | 2020 | 1223 | | € 21,05 | Misure urgenti in materia di contenimento e gestione dell'emergenza epidemiologica da COVID-19. Affidamento incarico per l'acquisto di dispositivi di protezione individuale DPI (mascherine). Determina a contrarre. CIG ZA02E56625 – CIG ZA42E5663E – CIG ZBA2E5664A. (MAN 010). |
| S | 495 | | EMERGENZA COVID 19-ACQUISTO MATERIALE | 3 - Servizi Tecnici | 2020 | 1615 | | € 1.877,68 | Misure urgenti in materia di contenimento e gestione dell'emergenza epidemiologica da COVID-19. Affidamento incarico per l'acquisto di dispositivi di protezione individuale DPI (mascherine) e materiale vario. Determina a contrarre. (MAN 010). |
| S | 495 | | EMERGENZA COVID 19-ACQUISTO MATERIALE | 3 - Servizi Tecnici | 2020 | 1616 | | € 600,00 | Misure urgenti in materia di contenimento e gestione dell'emergenza epidemiologica da COVID-19. Affidamento incarico per l'acquisto di dispositivi di protezione individuale DPI (mascherine) e materiale vario. Determina a contrarre. (MAN 010). |
| S | 495 | | EMERGENZA COVID 19-ACQUISTO MATERIALE | 3 - Servizi Tecnici | 2020 | 1617 | | € 342,00 | Misure urgenti in materia di contenimento e gestione dell'emergenza epidemiologica da COVID-19. Affidamento incarico per l'acquisto di dispositivi di protezione individuale DPI (mascherine) e materiale vario. Determina a contrarre. (MAN 010). |
| S | 495 | | EMERGENZA COVID 19-ACQUISTO MATERIALE | 3 - Servizi Tecnici | 2020 | 1618 | | € 291,44 | Misure urgenti in materia di contenimento e gestione dell'emergenza epidemiologica da COVID-19. Affidamento incarico per l'acquisto di dispositivi di protezione individuale DPI (mascherine) e materiale vario. Determina a contrarre. (MAN 010). |
| S | 495 | | EMERGENZA COVID 19-ACQUISTO MATERIALE | 3 - Servizi Tecnici | 2020 | 1619 | | € 457,50 | Misure urgenti in materia di contenimento e gestione dell'emergenza epidemiologica da COVID-19. Affidamento incarico per l'acquisto di dispositivi di protezione individuale DPI (mascherine) e materiale vario. Determina a contrarre. (MAN 010). |
| S | 950 | 1 | ACQUISTI DI BENI DIVERSI PER FUNZIONAMENTO SERVIZIO | 3 - Servizi Tecnici | 2020 | 194 | | € 602,82 | Spese in economia. Approvazione programma di spesa Servizi Tecnico-Gestionali anno 2020. |
| S | 951 | 1 | UTENZE GAS METANO | 3 - Servizi Tecnici | 2020 | 140 | | € 2.758,82 | SPESE IMPEGNATE AI SENSI DELL'ART. 15 COMMA 2 LETT. E) DEL D.P.G.R. 27.10.1999 N. 8/L (SPESE FISSE) - GAS METANO |
| S | 951 | 2 | UTENZE ENERGIA ELETTRICA | 3 - Servizi Tecnici | 2019 | 286 | | € 316,58 | SPESE IMPEGNATE AI SENSI DELL'ART. 15 COMMA 2 LETT. E) DEL D.P.G.R. 27.10.1999 N. 8/L (SPESE FISSE) - ENERGIA ELETTRICA |
| S | 951 | 2 | UTENZE ENERGIA ELETTRICA | 3 - Servizi Tecnici | 2020 | 141 | | € 6.872,85 | SPESE IMPEGNATE AI SENSI DELL'ART. 15 COMMA 2 LETT. E) DEL D.P.G.R. 27.10.1999 N. 8/L (SPESE FISSE) - ENERGIA ELETTRICA |
| S | 951 | 3 | UTENZE TELEFONIA FISSA | 3 - Servizi Tecnici | 2020 | 84 | | € 23,23 | Adesione alla convenzione quadro stipulata da CONSIP per conto del Ministero dell'Economia e delle finanze denominata Telefonia Mobile 7 per le prestazioni dei servizi di Telefonia Mobile per le Pubbliche Amministrazioni – Ditta Telecom Italia Spa – CIG 6930022311 CIG derivato Z672A38181 |
| S | 951 | 5 | SPESE MANUTENZIONE ORDINARIA E RIPARAZIONE IMPIANTI E MACCHINARI | 3 - Servizi Tecnici | 2020 | 33 | | € 6.649,00 | affidamento incarico per la manutenzione ordinaria e verifica degli impianti elettrici e speciali e del servizio di intervento 24h/24h presso il polo scolastico. Determina a contrarre. B100. |
| S | 951 | 5 | SPESE MANUTENZIONE ORDINARIA E RIPARAZIONE IMPIANTI E MACCHINARI | 3 - Servizi Tecnici | 2020 | 195 | | € 4.499,55 | Spese in economia. Approvazione programma di spesa Servizi Tecnico-Gestionali anno 2020. |
| S | 960 | 2 | SPESE MANUTENZIONE ORDINARIA E RIPARAZIONE DI MOBILI E ARREDI | 3 - Servizi Tecnici | 2020 | 196 | | € 2.934,40 | Spese in economia. Approvazione programma di spesa Servizi Tecnico-Gestionali anno 2020. |
| S | 960 | | EMERGENZA COVID 2019-SERVIZI DI SANIFICAZIONE | 3 - Servizi Tecnici | 2020 | 1345 | | € 5.111,80 | Trattativa diretta per affidamento incarico di sanificazione straordinaria macchine UTA presso mensa e palestra presso l'edificio Polo scolastico sito in loc. Tezze a Nago alla Ditta Esigen srl di Trento. Determina a contrarre ed impegno di spesa. CIG |
| S | 963 | | ACQUISTO DI BENI DIVERSI PER FUNZIONAMENTO SERVIZIO | 3 - Servizi Tecnici | 2020 | 197 | | € 714,12 | Spese in economia. Approvazione programma di spesa Servizi Tecnico-Gestionali anno 2020. |
| S | 970 | 1 | UTENZE ENERGIA ELETTRICA | 3 - Servizi Tecnici | 2019 | 290 | | € 1.217,73 | SPESE IMPEGNATE AI SENSI DELL'ART. 15 COMMA 2 LETT. E) DEL D.P.G.R. 27.10.1999 N. 8/L (SPESE FISSE) - ENERGIA ELETTRICA |
| S | 970 | 1 | UTENZE ENERGIA ELETTRICA | 3 - Servizi Tecnici | 2020 | 145 | | € 2.000,00 | SPESE IMPEGNATE AI SENSI DELL'ART. 15 COMMA 2 LETT. E) DEL D.P.G.R. 27.10.1999 N. 8/L (SPESE FISSE) - ENERGIA ELETTRICA |
| S | 970 | 2 | SPESE MANUTENZIONE ORDINARIA RIPARAZIONE DI MOBILI E ARREDI | 3 - Servizi Tecnici | 2019 | 142 | | € 167,74 | Spese in economia. Approvazione programma di spesa Servizi Tecnico-Gestionali anno 2019 |
| S | 970 | 2 | SPESE MANUTENZIONE ORDINARIA RIPARAZIONE DI MOBILI E ARREDI | 3 - Servizi Tecnici | 2020 | 198 | | € 2.000,00 | Spese in economia. Approvazione programma di spesa Servizi Tecnico-Gestionali anno 2020. |

P.E.G. 2021
ALLEGATO F - DOTAZIONI RESIDUALI
SERVIZI TECNICI GESTIONALI

| E/S | Capitolo | Articolo | Desc. Capit. | Resp. Proced. | Anno Imp. | Num. Imp. | Sub Imp. | Imp. Attuale | Ogg. Impegno |
|-----|----------|----------|--|---------------------|-----------|-----------|----------|--------------|--|
| S | 1233 | 1 | UTENZE GAS METANO | 3 - Servizi Tecnici | 2020 | 146 | | € 203,15 | SPESE IMPEGNATE AI SENSI DELL'ART. 15 COMMA 2 LETT. E) DEL D.P.G.R. 27.10.1999 N. 8/L (SPESE FISSE) - GAS METANO |
| S | 1233 | 2 | UTENZE ENERGIA ELETTRICA | 3 - Servizi Tecnici | 2019 | 292 | | € 462,49 | 1SPESE IMPEGNATE AI SENSI DELL'ART. 15 COMMA 2 LETT. E) DEL D.P.G.R. 27.10.1999 N. 8/L (SPESE FISSE) - ENERGIA ELETTRICA |
| S | 1233 | 2 | UTENZE ENERGIA ELETTRICA | 3 - Servizi Tecnici | 2020 | 147 | | € 14,88 | SPESE IMPEGNATE AI SENSI DELL'ART. 15 COMMA 2 LETT. E) DEL D.P.G.R. 27.10.1999 N. 8/L (SPESE FISSE) - ENERGIA ELETTRICA |
| S | 1233 | 3 | SPESE DI PULIZIA | 3 - Servizi Tecnici | 2020 | 18 | | € 2.000,00 | Servizio di pulizia edifici e strutture di proprietà comunale per il periodo dal 01.07.2018 al 30.06.2022. Approvazione capitolato speciale d'appalto, computo metrico estimativo e schema di lettera di invito a confronto concorrenziale. Determina a contrattare. (MAN 160) |
| S | 1236 | 1 | UTENZE GAS METANO | 3 - Servizi Tecnici | 2020 | 148 | | € 217,51 | SPESE IMPEGNATE AI SENSI DELL'ART. 15 COMMA 2 LETT. E) DEL D.P.G.R. 27.10.1999 N. 8/L (SPESE FISSE) - GAS METANO |
| S | 1236 | 2 | UTENZE ENERGIA ELETTRICA | 3 - Servizi Tecnici | 2019 | 294 | | € 470,02 | SPESE IMPEGNATE AI SENSI DELL'ART. 15 COMMA 2 LETT. E) DEL D.P.G.R. 27.10.1999 N. 8/L (SPESE FISSE) - ENERGIA ELETTRICA |
| S | 1236 | 2 | UTENZE ENERGIA ELETTRICA | 3 - Servizi Tecnici | 2020 | 149 | | € 911,39 | SPESE IMPEGNATE AI SENSI DELL'ART. 15 COMMA 2 LETT. E) DEL D.P.G.R. 27.10.1999 N. 8/L (SPESE FISSE) - ENERGIA ELETTRICA |
| S | 1236 | 3 | UTENZE TELEFONIA FISSA | 3 - Servizi Tecnici | 2020 | 83 | | € 23,23 | Adesione alla convenzione quadro stipulata da CONSIP per conto del Ministero dell'Economia e delle finanze denominata Telefonia Mobile 7 per le prestazioni dei servizi di Telefonia Mobile per le Pubbliche Amministrazioni – Ditta Telecom Italia Spa – CIG 6930022311 CIG derivato Z672A38181 |
| S | 1236 | 3 | UTENZE TELEFONIA FISSA | 3 - Servizi Tecnici | 2020 | 150 | | € 624,28 | SPESE IMPEGNATE AI SENSI DELL'ART. 15 COMMA 2 LETT. E) DEL D.P.G.R. 27.10.1999 N. 8/L (SPESE FISSE) - UTENZE TELEFONICHE FISSE |
| S | 1236 | 4 | SPESE DI PULIZIA | 3 - Servizi Tecnici | 2020 | 19 | | € 2.100,00 | Servizio di pulizia edifici e strutture di proprietà comunale per il periodo dal 01.07.2018 al 30.06.2022. Approvazione capitolato speciale d'appalto, computo metrico estimativo e schema di lettera di invito a confronto concorrenziale. Determina a contrattare. (MAN 160) |
| S | 1431 | | SPESE PER LA GESTIONE DELL'AMBULATORIO MEDICO-INFERMIERISTICO | 3 - Servizi Tecnici | 2020 | 151 | | € 2,00 | SPESE IMPEGNATE AI SENSI DELL'ART. 15 COMMA 2 LETT. E) DEL D.P.G.R. 27.10.1999 N. 8/L (SPESE FISSE) - UTENZE TELEFONICHE FISSE |
| S | 1615 | | SPESE PER CIMITERI E SERVIZIO NECROSCOPICO | 3 - Servizi Tecnici | 2020 | 199 | | € 1.437,88 | Spese in economia. Approvazione programma di spesa Servizi Tecnico-Gestionali anno 2020. |
| S | 1616 | | SERVIZI PER IL FUNZIONAMENTO DEI CIMITERI | 3 - Servizi Tecnici | 2019 | 297 | | € 34,36 | SPESE IMPEGNATE AI SENSI DELL'ART. 15 COMMA 2 LETT. E) DEL D.P.G.R. 27.10.1999 N. 8/L (SPESE FISSE) - ENERGIA ELETTRICA |
| S | 1616 | | SERVIZI PER IL FUNZIONAMENTO DEI CIMITERI | 3 - Servizi Tecnici | 2020 | 152 | | € 842,81 | SPESE IMPEGNATE AI SENSI DELL'ART. 15 COMMA 2 LETT. E) DEL D.P.G.R. 27.10.1999 N. 8/L (SPESE FISSE) - ENERGIA ELETTRICA |
| S | 1623 | | SPESE MANUTENZIONE E SERVIZI CIMITERIALI | 3 - Servizi Tecnici | 2019 | 60 | | € 401,38 | Servizio di seppellimento ed esumazione delle salme nei cimiteri comunali, comprensiva della manutenzione degli spazi adibiti a camposanto per il periodo dal 01.10.2018 al 31.07.2023. Approvazione capitolato speciale d'appalto e schema di lettera di invito a confronto concorrenziale. (MAN 145) |
| S | 1623 | | SPESE MANUTENZIONE E SERVIZI CIMITERIALI | 3 - Servizi Tecnici | 2020 | 23 | | € 979,40 | Servizio di seppellimento ed esumazione delle salme nei cimiteri comunali, comprensiva della manutenzione degli spazi adibiti a camposanto per il periodo dal 01.10.2018 al 31.07.2023. Approvazione capitolato speciale d'appalto e schema di lettera di invito a confronto concorrenziale. (MAN 145) |
| S | 1685 | | ACQUISTI PER LA GESTIONE DEL SERVIZIO IDRICO - RILEVANTE AI FINI I.V.A. | 3 - Servizi Tecnici | 2020 | 200 | | € 4.231,49 | Spese in economia. Approvazione programma di spesa Servizi Tecnico-Gestionali anno 2020. |
| S | 1686 | 2 | SPESE PER ANALISI ACQUE - RILEVANTE AI FINI IVA | 3 - Servizi Tecnici | 2020 | 95 | | € 193,34 | Gara telematica su piattaforma Mercurio per il servizio di analisi chimico – biologica dell'acqua potabile periodo 2020 - 2025. Determinazione modalità di procedura di gara e prenotazione dell'impegno di spesa. |
| S | 1686 | 3 | UTENZE ENERGIA ELETTRICA - RILEVANTE AI FINI IVA | 3 - Servizi Tecnici | 2019 | 298 | | € 352,23 | SPESE IMPEGNATE AI SENSI DELL'ART. 15 COMMA 2 LETT. E) DEL D.P.G.R. 27.10.1999 N. 8/L (SPESE FISSE) - ENERGIA ELETTRICA |
| S | 1686 | 3 | UTENZE ENERGIA ELETTRICA - RILEVANTE AI FINI IVA | 3 - Servizi Tecnici | 2020 | 153 | | € 4.868,85 | SPESE IMPEGNATE AI SENSI DELL'ART. 15 COMMA 2 LETT. E) DEL D.P.G.R. 27.10.1999 N. 8/L (SPESE FISSE) - ENERGIA ELETTRICA |
| S | 1686 | 4 | UTENZE TELEFONIA MOBILE - RILEVANTE AI FINI IVA | 3 - Servizi Tecnici | 2020 | 82 | | € 141,30 | Adesione alla convenzione quadro stipulata da CONSIP per conto del Ministero dell'Economia e delle finanze denominata Telefonia Mobile 7 per le prestazioni dei servizi di Telefonia Mobile per le Pubbliche Amministrazioni – Ditta Telecom Italia Spa – CIG 6930022311 CIG derivato Z672A38181 |
| S | 1686 | 4 | UTENZE TELEFONIA MOBILE - RILEVANTE AI FINI IVA | 3 - Servizi Tecnici | 2020 | 154 | | € 1.481,91 | SPESE IMPEGNATE AI SENSI DELL'ART. 15 COMMA 2 LETT. E) DEL D.P.G.R. 27.10.1999 N. 8/L (SPESE FISSE) - UTENZE TELEFONICHE MOBILI |
| S | 1688 | | AFFIDAMENTO A TERZI SERVIZI DI MANUTENZIONE ACQUEDOTTO COMUNALE - RILEVANTE AI FINI IVA | 3 - Servizi Tecnici | 2020 | 991 | | € 1.024,80 | Impianti di Potabilizzazione dell'acqua potabile siti nel Comune di Nago - Torbole. – contratto di assistenza tecnica, manutenzione e supervisione ordinaria. Prorga fino al 31/12/2020 alla ditta TRENTINO ECO SINERGIE S. cons.a.r.l. di TRENTO (TN). Determina a contrattare. (MAN 104). |
| S | 1689 | | SPESE PER CONCESSIONI RILEVAZIONI IDRICHE | 3 - Servizi Tecnici | 2020 | 155 | | € 82,70 | SPESE IMPEGNATE AI SENSI DELL'ART. 15 COMMA 2 LETT. E) DEL D.P.G.R. 27.10.1999 N. 8/L (SPESE FISSE) - DERIVAZIONI IDRICHE |
| S | 1690 | | CONCORSO NELLE SPESE CONSORTILI PER LA GESTIONE DELL'ACQUEDOTTO INTERCOMUNALE | 3 - Servizi Tecnici | 2020 | 1687 | | € 24.350,00 | spese consortili gestione acquedotto intercomunale |
| S | 1740 | | ACQUISTI PER IL FUNZIONAMENTO DEI COLLETTORI FOGNARI E DEPURATORI - RILEVANTE AI FINI I.V.A. | 3 - Servizi Tecnici | 2020 | 201 | | € 2.000,00 | Spese in economia. Approvazione programma di spesa Servizi Tecnico-Gestionali anno 2020. |
| S | 1741 | 1 | SPESE PER LA GESTIONE DEL SERVIZIO FOGNATURA - RILEVANTE AI FINI I.V.A. | 3 - Servizi Tecnici | 2019 | 5 | | € 0,05 | Servizio di “Manutenzione ordinaria della rete fognaria comunale”: approvazione dei documenti di gara e determinazione delle modalità di appalto del servizio. Determinazione a contrarre. |
| S | 1741 | 1 | SPESE PER LA GESTIONE DEL SERVIZIO FOGNATURA - RILEVANTE AI FINI I.V.A. | 3 - Servizi Tecnici | 2020 | 3 | | € 7.503,31 | Servizio di “Manutenzione ordinaria della rete fognaria comunale”: approvazione dei documenti di gara e determinazione delle modalità di appalto del servizio. Determinazione a contrarre. |

P.E.G. 2021
ALLEGATO F - DOTAZIONI RESIDUALI
SERVIZI TECNICI GESTIONALI

| E/S | Capitolo | Articolo | Desc. Capit. | Resp. Proced. | Anno Imp. | Num. Imp. | Sub Imp. | Imp. Attuale | Ogg. Impegno |
|-----|----------|----------|---|---------------------|-----------|-----------|----------|--------------|---|
| S | 1741 | 2 | UTENZE ENERGIA ELETTRICA - RILEVANTE AI FINI I.V.A. | 3 - Servizi Tecnici | 2019 | 300 | | € 3.343,66 | SPESE IMPEGNATE AI SENSI DELL'ART. 15 COMMA 2 LETT. E) DEL D.P.G.R. 27.10.1999 N. 8/L (SPESE FISSE) - ENERGIA ELETTRICA |
| S | 1741 | 2 | UTENZE ENERGIA ELETTRICA - RILEVANTE AI FINI I.V.A. | 3 - Servizi Tecnici | 2020 | 156 | | € 8.095,40 | SPESE IMPEGNATE AI SENSI DELL'ART. 15 COMMA 2 LETT. E) DEL D.P.G.R. 27.10.1999 N. 8/L (SPESE FISSE) - ENERGIA ELETTRICA |
| S | 1741 | 3 | UTENZE TELEFONIA MOBILE - RILEVANTE AI FINI I.V.A. | 3 - Servizi Tecnici | 2020 | 157 | | € 63,00 | SPESE IMPEGNATE AI SENSI DELL'ART. 15 COMMA 2 LETT. E) DEL D.P.G.R. 27.10.1999 N. 8/L (SPESE FISSE) - UTENZE TELEFONICHE MOBILI |
| S | 1790 | | SPESE DIVERSE DI GESTIONE DIRETTA IN ECONOMIA DEL SERVIZIO DI NETTEZZA URBANA E INAFFIAMENTO STRADE | 3 - Servizi Tecnici | 2018 | 1764 | | € 5.000,00 | servizio raccolta, trasporto e smaltimento rifiuti anno 2018 |
| S | 1790 | | SPESE DIVERSE DI GESTIONE DIRETTA IN ECONOMIA DEL SERVIZIO DI NETTEZZA URBANA E INAFFIAMENTO STRADE | 3 - Servizi Tecnici | 2019 | 1746 | | € 5.000,00 | spese raccolta, trasporto e smaltimento rifiuti 2019 |
| S | 1790 | | SPESE DIVERSE DI GESTIONE DIRETTA IN ECONOMIA DEL SERVIZIO DI NETTEZZA URBANA E INAFFIAMENTO STRADE | 3 - Servizi Tecnici | 2020 | 1688 | | € 5.000,00 | spese fisse servizio raccolta, trasporto e smaltimento rifiuti 2020 |
| S | 1791 | | SPESE DIVERSE PER GESTIONE DEL SERVIZIO RACCOLTA, TRASPORTO, SMALTIMENTO RIFIUTI E SPAZZAMENTO STRADE | 3 - Servizi Tecnici | 2018 | 403 | | € 30.250,03 | Servizio di gestione raccolta, trasporto e smaltimento rifiuti solidi urbani:impegno della spesa a favore del Gestore Comunità Alto Garda e Ledro per l'anno 2018. |
| S | 1791 | | SPESE DIVERSE PER GESTIONE DEL SERVIZIO RACCOLTA, TRASPORTO, SMALTIMENTO RIFIUTI E SPAZZAMENTO STRADE | 3 - Servizi Tecnici | 2019 | 831 | | € 31.878,63 | Servizio di gestione raccolta, trasporto e smaltimento rifiuti solidi urbani: impegno della spesa a favore del Gestore Comunità Alto Garda e Ledro per l'anno 2019. |
| S | 1791 | | SPESE DIVERSE PER GESTIONE DEL SERVIZIO RACCOLTA, TRASPORTO, SMALTIMENTO RIFIUTI E SPAZZAMENTO STRADE | 3 - Servizi Tecnici | 2020 | 1614 | | € 743.145,02 | Servizio di gestione raccolta, trasporto e smaltimento rifiuti urbani: impegno della spesa a favore del gestore Comunità Alto Garda e Ledro per l'anno 2020. |
| S | 1795 | | SPESE DIVERSE PER SERVIZIO DI SPAZZAMENTO AREE E STRADE E SVUOTAMENTO CESTINI | 3 - Servizi Tecnici | 2018 | 1765 | | € 23.526,56 | servizio raccolta, trasporto e smaltimento rifiuti anno 2018 |
| S | 1795 | | SPESE DIVERSE PER SERVIZIO DI SPAZZAMENTO AREE E STRADE E SVUOTAMENTO CESTINI | 3 - Servizi Tecnici | 2020 | 1445 | | € 58.000,00 | impegno di spesa rifiuti |
| S | 1949 | 1 | SPESE MANUTENZIONE DI PARCHI E GIARDINI | 3 - Servizi Tecnici | 2020 | 35 | | € 4.778,30 | Gara telematica su piattaforma M.E.P.A.T per affidamento servizio di manutenzione ordinaria impianti di irrigazione, visite ispettive e manutenzione ordinaria per il quadriennio 2019/2022 degli impianti di pompaggio e filtraggio della fontana dell'area S.ta Maria al Lago a Torbole e di Piazza Bronzetti a Nago (metaprodotto – Servizi di manutenzione del verde pubblico). Approvazione dell'esito di gara, stipula del contratto con la Ditta Avancini Hydrotecnica srl ed impegno di spesa. (MAN142) |
| S | 1949 | 1 | SPESE MANUTENZIONE DI PARCHI E GIARDINI | 3 - Servizi Tecnici | 2020 | 514 | 1 | € 1.104,00 | Affidamento diretto in economia previa richiesta di offerta su mercato elettronico provinciale del servizio di piantumazione e fornitura essenze fiorite nel territorio comunale - anno 2020. Approvazione esito di gara ed effettivo impegno di spesa. |
| S | 1949 | 1 | SPESE MANUTENZIONE DI PARCHI E GIARDINI | 3 - Servizi Tecnici | 2020 | 875 | | € 2.793,80 | Affidamento lavori di trattamento endoterapico delle alberature del patrimonio arboreo comunale per l'anno 2020 alla società cooperativa Komplett di Arco (MAN053) |
| S | 1950 | | MANUTENZIONE ORDINARIA DI GIARDINI, PARCHI, PASSEGGIATE PUBBLICHE, ALBERATURE STRADALI, ECC. | 3 - Servizi Tecnici | 2020 | 202 | | € 9.672,21 | Spese in economia. Approvazione programma di spesa Servizi Tecnico-Gestionali anno 2020. |
| S | 1950 | | MANUTENZIONE ORDINARIA DI GIARDINI, PARCHI, PASSEGGIATE PUBBLICHE, ALBERATURE STRADALI, ECC. | 3 - Servizi Tecnici | 2020 | 1360 | | € 5.604,00 | Affidamento diretto in economia previa richiesta di offerta su mercato elettronico provinciale del servizio di piantumazione e fornitura essenze fiorite nel territorio comunale - anno 2020. Integrazione dell'impegno di spesa per seconda piantumazione invernale. |
| S | 1980 | | ACQUISTI PER LA GESTIONE DEGLI IMPIANTI SPORTIVI, CAMPI DI CALCIO, CAMPI DI TENNIS, PALESTRE GINNICHE, PISCINE ED ALTRI IMPIANTI | 3 - Servizi Tecnici | 2020 | 203 | | € 259,75 | Spese in economia. Approvazione programma di spesa Servizi Tecnico-Gestionali anno 2020. |
| S | 1981 | 1 | UTENZE ENERGIA ELETTRICA - PARZIALMENTE RILEVANTE AI FINI IVA | 3 - Servizi Tecnici | 2019 | 302 | | € 298,13 | SPESE IMPEGNATE AI SENSI DELL'ART. 15 COMMA 2 LETT. E) DEL D.P.G.R. 27.10.1999 N. 8/L (SPESE FISSE) - ENERGIA ELETTRICA |
| S | 1981 | 1 | UTENZE ENERGIA ELETTRICA - PARZIALMENTE RILEVANTE AI FINI IVA | 3 - Servizi Tecnici | 2020 | 158 | | € 1.548,03 | SPESE IMPEGNATE AI SENSI DELL'ART. 15 COMMA 2 LETT. E) DEL D.P.G.R. 27.10.1999 N. 8/L (SPESE FISSE) - ENERGIA ELETTRICA |
| S | 1981 | 2 | UTENZE GAS METANO - PARZIALMENTE RILEVANTE AI FINI IVA | 3 - Servizi Tecnici | 2020 | 159 | | € 4.043,67 | SPESE IMPEGNATE AI SENSI DELL'ART. 15 COMMA 2 LETT. E) DEL D.P.G.R. 27.10.1999 N. 8/L (SPESE FISSE) - GAS METANO |
| S | 2111 | 1 | UTENZE ENERGIA ELETTRICA | 3 - Servizi Tecnici | 2019 | 304 | | € 254,14 | SPESE IMPEGNATE AI SENSI DELL'ART. 15 COMMA 2 LETT. E) DEL D.P.G.R. 27.10.1999 N. 8/L (SPESE FISSE) - ENERGIA ELETTRICA |
| S | 2111 | 1 | UTENZE ENERGIA ELETTRICA | 3 - Servizi Tecnici | 2020 | 160 | | € 486,71 | SPESE IMPEGNATE AI SENSI DELL'ART. 15 COMMA 2 LETT. E) DEL D.P.G.R. 27.10.1999 N. 8/L (SPESE FISSE) - ENERGIA ELETTRICA |
| S | 2111 | 2 | UTENZE GAS METANO | 3 - Servizi Tecnici | 2020 | 161 | | € 1.307,48 | SPESE IMPEGNATE AI SENSI DELL'ART. 15 COMMA 2 LETT. E) DEL D.P.G.R. 27.10.1999 N. 8/L (SPESE FISSE) - GAS METANO |
| S | 2205 | 1 | SPESE PER CARBURANTI E LUBRIFICANTI | 3 - Servizi Tecnici | 2020 | 39 | | € 984,65 | Adesione all'Accordo Quadro FUEL CARD 1 per la fornitura di carburante per autotrazione dietro presentazione di fuel card con la società Kuwait Petroleum Italia spa. |
| S | 2205 | 2 | SPESE PER LA GESTIONE DEI PARCHEGGI A PAGAMENTO | 3 - Servizi Tecnici | 2020 | 204 | | € 1.834,58 | Spese in economia. Approvazione programma di spesa Servizi Tecnico-Gestionali anno 2020. |
| S | 2205 | 3 | ACQUISTI PER LA MANUTENZIONE ORDINARIA DI STRADE INTERNE E ESTERNE - VIE E PIAZZE - AREE PUBBLICHE - SPESE PER ACQUISTO MATERIALE PER CANTIERE COMUNALE | 3 - Servizi Tecnici | 2019 | 149 | 1 | € 849,68 | Adesione all'Accordo Quadro FUEL CARD 1 per la fornitura di carburante per autotrazione dietro presentazione di fuel card con la società Kuwait Petroleum Italia spa. |
| S | 2205 | 3 | ACQUISTI PER LA MANUTENZIONE ORDINARIA DI STRADE INTERNE E ESTERNE - VIE E PIAZZE - AREE PUBBLICHE - SPESE PER ACQUISTO MATERIALE PER CANTIERE COMUNALE | 3 - Servizi Tecnici | 2019 | 149 | | € 365,33 | Spese in economia. Approvazione programma di spesa Servizi Tecnico-Gestionali anno 2019 |
| S | 2205 | 3 | ACQUISTI PER LA MANUTENZIONE ORDINARIA DI STRADE INTERNE E ESTERNE - VIE E PIAZZE - AREE PUBBLICHE - SPESE PER ACQUISTO MATERIALE PER CANTIERE COMUNALE | 3 - Servizi Tecnici | 2020 | 205 | | € 1.841,02 | Spese in economia. Approvazione programma di spesa Servizi Tecnico-Gestionali anno 2020. |

P.E.G. 2021
ALLEGATO F - DOTAZIONI RESIDUALI
SERVIZI TECNICI GESTIONALI

| E/S | Capitolo | Articolo | Desc. Capit. | Resp. Proced. | Anno Imp. | Num. Imp. | Sub Imp. | Imp. Attuale | Ogg. Impegno |
|-----|----------|----------|---|---------------------|-----------|-----------|----------|--------------|---|
| S | 2205 | 3 | ACQUISTI PER LA MANUTENZIONE ORDINARIA DI STRADE INTERNE E ESTERNE - VIE E PIAZZE - AREE PUBBLICHE - SPESE PER ACQUISTO MATERIALE PER CANTIERE COMUNALE | 3 - Servizi Tecnici | 2020 | 249 | | € 0,32 | Fornitura di n. 3 pennoni in alluminio anodizzato verniciati a polvere e di bandiere. Determina a contrattare, |
| S | 2205 | 3 | ACQUISTI PER LA MANUTENZIONE ORDINARIA DI STRADE INTERNE E ESTERNE - VIE E PIAZZE - AREE PUBBLICHE - SPESE PER ACQUISTO MATERIALE PER CANTIERE COMUNALE | 3 - Servizi Tecnici | 2020 | 1234 | | € 2,27 | Manutenzione straordinaria automezzi in dotazione al Cantiere comunale: affidamento incarico all'Officina Moto Service Zanoni di Zanoni Claudio con sede in Riva del Garda (TN) (MAN133) CIG Z2C2E94582 |
| S | 2205 | 3 | ACQUISTI PER LA MANUTENZIONE ORDINARIA DI STRADE INTERNE E ESTERNE - VIE E PIAZZE - AREE PUBBLICHE - SPESE PER ACQUISTO MATERIALE PER CANTIERE COMUNALE | 3 - Servizi Tecnici | 2020 | 1441 | | € 3.165,90 | Adesione alla "Convenzione per la per la fornitura di sale ad uso stradale per la manutenzione ordinaria delle strade comunali, provinciali e statali e dei servizi connessi - Lotto 1" sottoscritta tra la Provincia Autonoma di Trento - Agenzia provinciale per gli appalti ed i contratti (APAC) e MGVS s.r.l. di Faenza (RA)(MAN167). CIG derivato ZD82F4C71D |
| S | 2206 | 1 | SERVIZIO DI SGOMBERO NEVE | 3 - Servizi Tecnici | 2020 | 1449 | | € 5.929,20 | Servizio di sgombero neve e salatura antighiaccio sul territorio comunale per la stagione invernale 2020/2021. Affidamento diretto alla Ditta ZA di Zampedri Andrea & C. con sede in Nago-Torbole. |
| S | 2206 | 3 | SERVIZI DI PULIZIA STRADE COMUNALI | 3 - Servizi Tecnici | 2020 | 92 | | € 6.280,03 | Gara telematica su piattaforma Mercurio per l'affidamento dell'incarico per il servizio di pulizia manuale dei centri storici di Nago e Torbole, per il periodo 23/12/2019 - 12/04/2020. Approvazione esito di gara ed impegno di spesa. (MAN017) |
| S | 2206 | 4 | UTENZE ENERGIA ELETTRICA | 3 - Servizi Tecnici | 2019 | 306 | | € 21,65 | SPESE IMPEGNATE AI SENSI DELL'ART. 15 COMMA 2 LETT. E) DEL D.P.G.R. 27.10.1999 N. 8/L (SPESE FISSE) - ENERGIA ELETTRICA |
| S | 2206 | 4 | UTENZE ENERGIA ELETTRICA | 3 - Servizi Tecnici | 2020 | 162 | | € 1.030,18 | SPESE IMPEGNATE AI SENSI DELL'ART. 15 COMMA 2 LETT. E) DEL D.P.G.R. 27.10.1999 N. 8/L (SPESE FISSE) - ENERGIA ELETTRICA |
| S | 2206 | 5 | UTENZE GAS METANO- | 3 - Servizi Tecnici | 2020 | 163 | | € 1.592,22 | SPESE IMPEGNATE AI SENSI DELL'ART. 15 COMMA 2 LETT. E) DEL D.P.G.R. 27.10.1999 N. 8/L (SPESE FISSE) - GAS METANO |
| S | 2206 | | SERVIZI PER LA MANUTENZIONE ORDINARIA DI STRADE INTERNE ED ESTERNE - VIE E PIAZZE - AREE PUBBLICHE E CANTIERE COMUNALE | 3 - Servizi Tecnici | 2020 | 34 | | € 5.000,00 | Gara telematica su piattaforma M.E.P.A.T per affidamento servizio di manutenzione ordinaria impianti di irrigazione, visite ispettive e manutenzione ordinaria per il quadriennio 2019/2022 degli impianti di pompaggio e filtraggio della fontana dell'area S.ta Maria al Lago a Torbole e di Piazza Bronzetti a Nago (metaprodotto – Servizi di manutenzione del verde pubblico). Approvazione dell'esito di gara, stipula del contratto con la Ditta Avancini Hydrotecnica srl ed impegno di spesa. (MAN142) |
| S | 2245 | | CONSUMO DI ENERGIA ELETTRICA PER ILLUMINAZIONE PUBBLICA | 3 - Servizi Tecnici | 2020 | 164 | | € 2.155,97 | SPESE IMPEGNATE AI SENSI DELL'ART. 15 COMMA 2 LETT. E) DEL D.P.G.R. 27.10.1999 N. 8/L (SPESE FISSE) - ENERGIA ELETTRICA |
| S | 2250 | | ACQUISTI PER LA MANUTENZIONE DEGLI IMPIANTI DELL'ILLUMINAZIONE PUBBLICA, ACQUISTO E RICAMBI LAMPADE ECC. | 3 - Servizi Tecnici | 2020 | 206 | | € 3.267,46 | Spese in economia. Approvazione programma di spesa Servizi Tecnico-Gestionali anno 2020. |
| S | 2251 | | SERVIZI PER LA MANUTENZIONE DEGLI IMPIANTI DI ILLUMINAZIONE PUBBLICA | 3 - Servizi Tecnici | 2020 | 4 | | € 29.621,60 | Servizio di "Manutenzione ordinaria degli impianti di illuminazione pubblica comunali": approvazione dei documenti di gara e determinazione delle modalità di appalto del servizio. Determinazione a contrarre. |
| S | 2521 | 2 | UTENZE TELEFONICA PANNELLI INFORMATIVI | 3 - Servizi Tecnici | 2020 | 81 | | € 202,91 | Adesione alla convenzione quadro stipulata da CONSIP per conto del Ministero dell'Economia e delle finanze denominata Telefonia Mobile 7 per le prestazioni dei servizi di Telefonia Mobile per le Pubbliche Amministrazioni – Ditta Telecom Italia Spa – CIG 6930022311 CIG derivato Z672A38181 |
| S | 2521 | 3 | UTENZE ENERGIA ELETTRICA | 3 - Servizi Tecnici | 2019 | 311 | | € 4.467,67 | SPESE IMPEGNATE AI SENSI DELL'ART. 15 COMMA 2 LETT. E) DEL D.P.G.R. 27.10.1999 N. 8/L (SPESE FISSE) - ENERGIA ELETTRICA |
| S | 2521 | 3 | UTENZE ENERGIA ELETTRICA | 3 - Servizi Tecnici | 2020 | 167 | | € 6.056,60 | SPESE IMPEGNATE AI SENSI DELL'ART. 15 COMMA 2 LETT. E) DEL D.P.G.R. 27.10.1999 N. 8/L (SPESE FISSE) - ENERGIA ELETTRICA |
| S | 2522 | | SPESE PER ALLESTIMENTI ARREDO URBANO | 3 - Servizi Tecnici | 2020 | 1359 | 1 | € 6.783,20 | «Allestimento del territorio urbano con luminarie natalizie. Stagione 2020/2021». Presa d'atto dell'esito del sondaggio informale ed affidamento dell'incarico per la realizzazione delle opere elettriche previste in perizia. Determina a contrattare. MAN197. |
| S | 2522 | | SPESE PER ALLESTIMENTI ARREDO URBANO | 3 - Servizi Tecnici | 2020 | 1359 | 2 | € 3.172,00 | Affidamento incarico per «allestimento del territorio urbano con luminarie natalizie. Stagione 2020/2021. Opere di completamento». Affidamento incarichi per opere da elettricista e di arredo urbano. Determina a contrattare. MAN197 |
| S | 2522 | | SPESE PER ALLESTIMENTI ARREDO URBANO | 3 - Servizi Tecnici | 2020 | 1359 | 3 | € 1.281,00 | Affidamento incarico per «allestimento del territorio urbano con luminarie natalizie. Stagione 2020/2021. Opere di completamento». Affidamento incarichi per opere da elettricista e di arredo urbano. Determina a contrattare. MAN197 |
| S | 2522 | | SPESE PER ALLESTIMENTI ARREDO URBANO | 3 - Servizi Tecnici | 2020 | 1359 | | € 6.589,00 | OGGETTO: «Opere elettriche e di arredo urbano per l'allestimento del territorio urbano con luminarie natalizie. Stagione 2020/2021». Approvazione in linea tecnica della perizia di spesa. (Man197). |
| S | 3013 | | REALIZZAZIONE MUNICIPIO E SISTEMAZIONI ESTERNE NEL COMPENDIO PAVESE | 3 - Servizi Tecnici | 2020 | 269 | 5 | € 2.146,48 | Lavori di «Realizzazione della nuova Sede Municipale del Comune di Nago-Torbole – attuale p.ed. 406 in C.C. Nago -Torbole». Approvazione certificato di regolare esecuzione per la "realizzazione del nuovo impianto multimediale e cablaggio rete presso Sala Consiglio e Sala Riunioni" ed atti conseguenti. ACCANTONAMENTO SPESE TECNICHE |
| S | 3013 | | REALIZZAZIONE MUNICIPIO E SISTEMAZIONI ESTERNE NEL COMPENDIO PAVESE | 3 - Servizi Tecnici | 2020 | 270 | | € 13.523,51 | Lavori di «Realizzazione della nuova Sede Municipale del Comune di Nago-Torbole – attuale p.ed. 406 in C.C. Nago -Torbole». Affidamento incarico per la progettazione e direzione dei lavori di completamento dell'opera principale – intervento di riassetto urbano. |
| S | 3013 | | REALIZZAZIONE MUNICIPIO E SISTEMAZIONI ESTERNE NEL COMPENDIO PAVESE | 3 - Servizi Tecnici | 2020 | 273 | 1 | € 773,34 | Compenso incentivante per lo svolgimento di attività tecniche di cui all'art. 124 ed all'Allegato E/3 del C.C.P.L. 2016/2018, sottoscritto in data 01.10.2018: quantificazione e liquidazione acconto anno 2019. |
| S | 3013 | | REALIZZAZIONE MUNICIPIO E SISTEMAZIONI ESTERNE NEL COMPENDIO PAVESE | 3 - Servizi Tecnici | 2020 | 278 | | € 2.283,84 | Lavori di «Realizzazione della nuova Sede Municipale del Comune di Nago-Torbole – attuale p.ed. 406 in C.C. Nago -Torbole». Integrazione gruppo misto per la direzione dei lavori relativi al lotto 2 "struttura prefabbricata in legno" con la figura di Direttore Operativo prevenzione incendi e presentazione Scia presso il servizio Antincendi della Pat. |

P.E.G. 2021
ALLEGATO F - DOTAZIONI RESIDUALI
SERVIZI TECNICI GESTIONALI

| E/S | Capitolo | Articolo | Desc. Capit. | Resp. Proced. | Anno Imp. | Num. Imp. | Sub Imp. | Imp. Attuale | Ogg. Impegno |
|-----|----------|----------|---|---------------------|-----------|-----------|----------|--------------|---|
| S | 3013 | | REALIZZAZIONE MUNICIPIO E SISTEMAZIONI ESTERNE NEL COMPENDIO PAVESE | 3 - Servizi Tecnici | 2020 | 279 | | € 37,23 | Fornitura e posa in opera dell'arredo fisso (armadiature) e mobile nell'ambito dei lavori di «realizzazione della nuova Sede Municipale del Comune di Nago-Torbole – attuale p.ed. 406 in C.C. Nago -Torbole». Approvazione variante n. 1 alla fornitura ed atti conseguenti. (A114) |
| S | 3013 | | REALIZZAZIONE MUNICIPIO E SISTEMAZIONI ESTERNE NEL COMPENDIO PAVESE | 3 - Servizi Tecnici | 2020 | 281 | | € 5.354,58 | Lavori di «realizzazione della nuova Sede Municipale del Comune di Nago-Torbole – attuale p.ed. 406 in C.C. Nago -Torbole». Approvazione variante di assestamento del quadro economico generale dell'opera a seguito dell'ultimazione dei lavori ed atti conseguenti. |
| S | 3013 | | REALIZZAZIONE MUNICIPIO E SISTEMAZIONI ESTERNE NEL COMPENDIO PAVESE | 3 - Servizi Tecnici | 2020 | 282 | | € 6,18 | Lavori di «realizzazione della nuova Sede Municipale del Comune di Nago-Torbole – attuale p.ed. 406 in C.C. Nago -Torbole». Approvazione variante di assestamento del quadro economico generale dell'opera a seguito dell'ultimazione dei lavori ed atti conseguenti. |
| S | 3013 | | REALIZZAZIONE MUNICIPIO E SISTEMAZIONI ESTERNE NEL COMPENDIO PAVESE | 3 - Servizi Tecnici | 2020 | 287 | | € 0,06 | Lavori di «Realizzazione della nuova Sede Municipale del Comune di Nago-Torbole – attuale p.ed. 406 in C.C. Nago -Torbole». Affidamento incarichi per la certificazione energetica CasaClima e Arca della nuova sede municipale. A114 |
| S | 3013 | | REALIZZAZIONE MUNICIPIO E SISTEMAZIONI ESTERNE NEL COMPENDIO PAVESE | 3 - Servizi Tecnici | 2020 | 288 | | € 0,01 | Lavori di «realizzazione della nuova Sede Municipale del Comune di Nago-Torbole – attuale p.ed. 406 in C.C. Nago -Torbole, lotto 2: struttura prefabbricata in legno». Approvazione della variante n. 1 ai lavori ed atti conseguenti. |
| S | 3013 | | REALIZZAZIONE MUNICIPIO E SISTEMAZIONI ESTERNE NEL COMPENDIO PAVESE | 3 - Servizi Tecnici | 2020 | 289 | 1 | € 446,45 | Compenso incentivante per lo svolgimento di attività tecniche di cui all'art. 124 ed all'Allegato E/3 del C.C.P.L. 2016/2018, sottoscritto in data 01.10.2018: quantificazione e liquidazione acconto anno 2019. |
| S | 3013 | | REALIZZAZIONE MUNICIPIO E SISTEMAZIONI ESTERNE NEL COMPENDIO PAVESE | 3 - Servizi Tecnici | 2020 | 290 | | € 0,01 | Lavori di «Realizzazione della nuova Sede Municipale del Comune di Nago-Torbole – attuale p.ed. 406 in C.C. Nago -Torbole». Costituzione gruppo misto per la direzione dei lavori relativi al lotto 2 “struttura prefabbricata in legno”. (A114) |
| S | 3013 | | REALIZZAZIONE MUNICIPIO E SISTEMAZIONI ESTERNE NEL COMPENDIO PAVESE | 3 - Servizi Tecnici | 2020 | 291 | | € 2.854,80 | Lavori di «Realizzazione della nuova Sede Municipale del Comune di Nago-Torbole – attuale p.ed. 406 in C.C. Nago -Torbole». Costituzione gruppo misto per la direzione dei lavori relativi al lotto 2 “struttura prefabbricata in legno”. (A114) |
| S | 3013 | | REALIZZAZIONE MUNICIPIO E SISTEMAZIONI ESTERNE NEL COMPENDIO PAVESE | 3 - Servizi Tecnici | 2020 | 316 | 1 | € 4.107,20 | Compenso incentivante per lo svolgimento di attività tecniche di cui all'art. 124 ed all'Allegato E/3 del C.C.P.L. 2016/2018, sottoscritto in data 01.10.2018: quantificazione e liquidazione acconto anno 2019. |
| S | 3019 | | ACQUISTO PROGRAMMI, SOFTWARE, COMPUTERS, FOTOCOPIATRICE, SISTEMI DI SCRITTURA ECC. PER UFFICI | 3 - Servizi Tecnici | 2016 | 514 | | € 1.878,80 | Affidamento incarico alla ditta keynet s.r.l. per l'ampliamento e modifiche rete dati presso il comune di torbole. Determina a contrattare. (Codice CIG: X8B14048E3) |
| S | 3108 | | MIGLIORAMENTO E MANUTENZIONE STRAORDINARIA EDIFICI PUBBLICI ED IMPIANTI TECNOLOGICI COMUNALI - PARZIALMENTE RILEVANTE AI FINI IVA | 3 - Servizi Tecnici | 2019 | 94 | | € 579,75 | Indennità di progettazione L.P. 26/1993 e ss.mm. - L.P. 9/2011 e ss.mm.. Lavori di somma urgenza per ripristino dei danni derivanti dall'evento alluvionale del 28-29 ottobre 2018 su vari beni pubblici nel territorio comunale di Nago-Torbole. Approvazione perizia di spesa Fase 2 – demolizione edificio e azioni conseguenti. LM014 |
| S | 3108 | | MIGLIORAMENTO E MANUTENZIONE STRAORDINARIA EDIFICI PUBBLICI ED IMPIANTI TECNOLOGICI COMUNALI - PARZIALMENTE RILEVANTE AI FINI IVA | 3 - Servizi Tecnici | 2019 | 498 | | € 366,00 | Approvazione proposta tecnico-economica per rinnovo e potenziamento servizi di connettività: affidamento incarico alla società in house Trentino Digitale S.p.A. di Trento. |
| S | 3108 | | MIGLIORAMENTO E MANUTENZIONE STRAORDINARIA EDIFICI PUBBLICI ED IMPIANTI TECNOLOGICI COMUNALI - PARZIALMENTE RILEVANTE AI FINI IVA | 3 - Servizi Tecnici | 2019 | 1143 | | € 526,04 | Servizi Igienici Automatizzati in Torbole – contratto di gestione e manutenzione ordinaria per l'anno 2019: integrazione dell'impegno di spesa per manutenzione straordinaria primo semestre 2019 (LM 110) |
| S | 3108 | | MIGLIORAMENTO E MANUTENZIONE STRAORDINARIA EDIFICI PUBBLICI ED IMPIANTI TECNOLOGICI COMUNALI - PARZIALMENTE RILEVANTE AI FINI IVA | 3 - Servizi Tecnici | 2019 | 1485 | 5 | € 149,00 | «Interventi di manutenzione straordinaria dell' ambulatorio medico di Nago»: Approvazione della perizia di spesa ed affidamento dei conseguenti incarichi. Determina a contrattare. - INDENNITA' TECNICHE |
| S | 3108 | | MIGLIORAMENTO E MANUTENZIONE STRAORDINARIA EDIFICI PUBBLICI ED IMPIANTI TECNOLOGICI COMUNALI - PARZIALMENTE RILEVANTE AI FINI IVA | 3 - Servizi Tecnici | 2019 | 1541 | | € 3.879,60 | Intervento di manutenzione straordinaria consistente nella sostituzione della vetrata a sud dell'edificio di proprietà comunale p.ed. 400/2 in C.C. Nago-Torbole, con destinazione a pubblico esercizio all'insegna "Bar alla Sega". Affidamento dell'incarico alla Sirio srl con sede in Arco. Determina a contrattare. A125 |
| S | 3108 | | MIGLIORAMENTO E MANUTENZIONE STRAORDINARIA EDIFICI PUBBLICI ED IMPIANTI TECNOLOGICI COMUNALI - PARZIALMENTE RILEVANTE AI FINI IVA | 3 - Servizi Tecnici | 2019 | 1548 | | € 9.360,45 | Intervento di manutenzione straordinaria al ristorante Forte Alto di Nago, p.ed. 790/1 in C.C. di Nago-Torbole, Affidamento dell'incarico alla ditta Pavimenti Planchestainer snc di Planchestainer Fabio con sede in Arco, p.iva 01082340223. Determina a contrattare. A125 |
| S | 3108 | | MIGLIORAMENTO E MANUTENZIONE STRAORDINARIA EDIFICI PUBBLICI ED IMPIANTI TECNOLOGICI COMUNALI - PARZIALMENTE RILEVANTE AI FINI IVA | 3 - Servizi Tecnici | 2019 | 1757 | | € 138,33 | impegno di spesa contributo bim |
| S | 3108 | | MIGLIORAMENTO E MANUTENZIONE STRAORDINARIA EDIFICI PUBBLICI ED IMPIANTI TECNOLOGICI COMUNALI - PARZIALMENTE RILEVANTE AI FINI IVA | 3 - Servizi Tecnici | 2020 | 498 | | € 2.440,00 | Realizzazione di opere elettriche a carattere temporaneo atte a rappresentare la bandiera italiana sul prospetto dell'edificio Forte Alto. Affidamento incarico alla ditta Impianti Elettrici Grottole Clara snc con sede in Riva del Garda. Determina a contrarre. CIG ZC42CB0F5C. |
| S | 3108 | | MIGLIORAMENTO E MANUTENZIONE STRAORDINARIA EDIFICI PUBBLICI ED IMPIANTI TECNOLOGICI COMUNALI - PARZIALMENTE RILEVANTE AI FINI IVA | 3 - Servizi Tecnici | 2020 | 1140 | | € 348,43 | Interventi di manutenzione straordinaria su impianti idrotermosanitari a servizio di diversi edifici comunali. Affidamento dell'incarico alla ditta Termoidraulica Ferrari con sede in Ledro, p.iva 01896990221. Determina a contrarre. |
| S | 3108 | | MIGLIORAMENTO E MANUTENZIONE STRAORDINARIA EDIFICI PUBBLICI ED IMPIANTI TECNOLOGICI COMUNALI - PARZIALMENTE RILEVANTE AI FINI IVA | 3 - Servizi Tecnici | 2020 | 1245 | | € 713,70 | Lavori di pulizia straordinaria degli spazi palestra, locali accessori, vetrate e spazi esterni del Nuovo Polo scolastico Unificato di Nago alla Ditta T.S. Service srl di Rovereto. (MAN160) |
| S | 3108 | | MIGLIORAMENTO E MANUTENZIONE STRAORDINARIA EDIFICI PUBBLICI ED IMPIANTI TECNOLOGICI COMUNALI - PARZIALMENTE RILEVANTE AI FINI IVA | 3 - Servizi Tecnici | 2020 | 1338 | 2 | € 25.718,82 | «Interventi di manutenzione straordinaria dell'impianto termico dell'edificio comunale casa Eca a Nago Nago»: Approvazione della perizia di spesa ed affidamento dei conseguenti incarichi. Determina a contrattare. A097. |
| S | 3108 | | MIGLIORAMENTO E MANUTENZIONE STRAORDINARIA EDIFICI PUBBLICI ED IMPIANTI TECNOLOGICI COMUNALI - PARZIALMENTE RILEVANTE AI FINI IVA | 3 - Servizi Tecnici | 2020 | 1338 | 3 | € 571,20 | «Interventi di manutenzione straordinaria dell'impianto termico dell'edificio comunale casa Eca a Nago Nago»: Approvazione della perizia di spesa ed affidamento dei conseguenti incarichi. Determina a contrattare. A097.INDENNITA' TECNICHE |

P.E.G. 2021
ALLEGATO F - DOTAZIONI RESIDUALI
SERVIZI TECNICI GESTIONALI

| E/S | Capitolo | Articolo | Desc. Capit. | Resp. Proced. | Anno Imp. | Num. Imp. | Sub Imp. | Imp. Attuale | Ogg. Impegno |
|-----|----------|----------|---|---------------------|-----------|-----------|----------|--------------|---|
| S | 3108 | | MIGLIORAMENTO E MANUTENZIONE STRAORDINARIA EDIFICI PUBBLICI ED IMPIANTI TECNOLOGICI COMUNALI - PARZIALMENTE RILEVANTE AI FINI IVA | 3 - Servizi Tecnici | 2020 | 1338 | 4 | € 854,00 | «Interventi di manutenzione straordinaria dell'impianto termico dell'edificio comunale casa Eca a Nago, P.ed. 88 C.C. Nago-Torbole»: Aggiornamento quadro economico ed affido lavori di completamento. Determina a contrarre. A097 |
| S | 3108 | | MIGLIORAMENTO E MANUTENZIONE STRAORDINARIA EDIFICI PUBBLICI ED IMPIANTI TECNOLOGICI COMUNALI - PARZIALMENTE RILEVANTE AI FINI IVA | 3 - Servizi Tecnici | 2020 | 1338 | | € 1.253,57 | «Interventi di manutenzione straordinaria dell'impianto termico dell'edificio comunale casa Eca a Nago Nago»: Approvazione della perizia di spesa ed affidamento dei conseguenti incarichi. Determina a contrattare. A097. |
| S | 3108 | | MIGLIORAMENTO E MANUTENZIONE STRAORDINARIA EDIFICI PUBBLICI ED IMPIANTI TECNOLOGICI COMUNALI - PARZIALMENTE RILEVANTE AI FINI IVA | 3 - Servizi Tecnici | 2020 | 1356 | | € 2.736,46 | Affidamento incarico alla società Esigen srl con sede in Trento (TN), per opere di adeguamento normativo ed efficientamento termico presso vari edifici comunali. CIG Z182F190B7 (MAN012) |
| S | 3108 | | MIGLIORAMENTO E MANUTENZIONE STRAORDINARIA EDIFICI PUBBLICI ED IMPIANTI TECNOLOGICI COMUNALI - PARZIALMENTE RILEVANTE AI FINI IVA | 3 - Servizi Tecnici | 2020 | 1440 | | € 1.122,40 | Interventi urgenti per la sistemazione dei pannelli frangisole presso la nuova sede municipale. Affidamento incarico alla Ditta Macos srl con sede in Mezzolombardo. A114 (CIG ZF32F484DB) |
| S | 3108 | | MIGLIORAMENTO E MANUTENZIONE STRAORDINARIA EDIFICI PUBBLICI ED IMPIANTI TECNOLOGICI COMUNALI - PARZIALMENTE RILEVANTE AI FINI IVA | 3 - Servizi Tecnici | 2020 | 1443 | | € 1.464,00 | Affidamento incarico per implementazione apparati e nuove tarature sulle installazioni del sistema di antintrusione e videosorveglianza CRM e area circostante, alla Ditta Sicurtekno S.r.l. con sede in Trento. |
| S | 3108 | | MIGLIORAMENTO E MANUTENZIONE STRAORDINARIA EDIFICI PUBBLICI ED IMPIANTI TECNOLOGICI COMUNALI - PARZIALMENTE RILEVANTE AI FINI IVA | 3 - Servizi Tecnici | 2020 | 1459 | | € 2.128,90 | Modesti interventi urgenti di manutenzione straordinaria di immobili comunali. (A106 e A107). Affidamento incarico alla ditta Prandi Michele con sede in Arco, p.iva 01472840220. Determina a contrattare. CIG Z9C2FCBEFC. |
| S | 3108 | | MIGLIORAMENTO E MANUTENZIONE STRAORDINARIA EDIFICI PUBBLICI ED IMPIANTI TECNOLOGICI COMUNALI - PARZIALMENTE RILEVANTE AI FINI IVA | 3 - Servizi Tecnici | 2020 | 1676 | | € 3.213,11 | Compenso incentivante per lo svolgimento di attività tecniche di cui all'art. 124 ed all'Allegato E/3 del C.C.P.L. 2016/2018, sottoscritto in data 01.10.2018: quantificazione e liquidazione acconto anno 2019. |
| S | 3114 | | ACQUISTO BENI MOBILI E ARREDI-RILEVANTE AI FINI IVA | 3 - Servizi Tecnici | 2020 | 360 | 3 | € 1.566,00 | Lavori di "manutenzione straordinaria dell'immobile di proprietà comunale denominato Villa Cian" - Fornitura e installazione cucina presso l'immobile di proprietà comunale denominato Villa Cian. Approvazione contabilità finale ed atti conseguenti (A100) - INDENNITA' TECNICHE |
| S | 3125 | | SPESA VALORIZZAZIONE PATRIMONIO STORICO CULTURALE | 3 - Servizi Tecnici | 2020 | 322 | 3 | € 555,10 | Castel Penede a Nago-Torbole, "lavori di restauro e consolidamento della parte sommitale del Castello" (A112). Affidamento incarico per l'installazione di proiettori integrativi. (CUP D69D17001650004 – CIG ZE32F253A3) |
| S | 3125 | | SPESA VALORIZZAZIONE PATRIMONIO STORICO CULTURALE | 3 - Servizi Tecnici | 2020 | 322 | 4 | € 202,66 | Compenso incentivante per lo svolgimento di attività tecniche di cui all'art. 124 ed all'Allegato E/3 del C.C.P.L. 2016/2018, sottoscritto in data 01.10.2018: quantificazione e liquidazione acconto anno 2019. |
| S | 3125 | | SPESA VALORIZZAZIONE PATRIMONIO STORICO CULTURALE | 3 - Servizi Tecnici | 2020 | 322 | | € 5.156,12 | Castel Penede a Nago-Torbole, "lavori di restauro e consolidamento della parte sommitale del Castello" (A112). Approvazione a tutti gli effetti del progetto esecutivo dell'opera. |
| S | 3125 | | SPESA VALORIZZAZIONE PATRIMONIO STORICO CULTURALE | 3 - Servizi Tecnici | 2020 | 325 | | € 0,79 | Castel Penede a Nago-Torbole, "lavori di restauro e consolidamento della parte sommitale del Castello" (A112). Approvazione variante n. 1 ai lavori in corso ed atti cnsistenti. (CUP D69D17001650004 – CIG 7727827494) |
| S | 3129 | | SPESA REDAZIONE "PAES" PIANO D'AZIONE PER L'ENERGIA SOSTENIBILE | 3 - Servizi Tecnici | 2019 | 357 | | € 24.000,00 | (F141) - approvazione l'avvio della procedura di individuazione del contraente nell'ambito del "Patto dei Sindaci – Covenant of Mayors", il Piano d'Azione per l'Energia Sostenibile (P.A.E.S.) |
| S | 3129 | | SPESA REDAZIONE "PAES" PIANO D'AZIONE PER L'ENERGIA SOSTENIBILE | 3 - Servizi Tecnici | 2019 | 364 | | € 30.000,00 | (F141) - approvazione l'avvio della procedura di individuazione del contraente nell'ambito del "Patto dei Sindaci – Covenant of Mayors", il Piano d'Azione per l'Energia Sostenibile (P.A.E.S.) |
| S | 3129 | | SPESA REDAZIONE "PAES" PIANO D'AZIONE PER L'ENERGIA SOSTENIBILE | 3 - Servizi Tecnici | 2019 | 365 | | € 6.000,00 | (F141) - approvazione l'avvio della procedura di individuazione del contraente nell'ambito del "Patto dei Sindaci – Covenant of Mayors", il Piano d'Azione per l'Energia Sostenibile (P.A.E.S.) |
| S | 3131 | | INTERVENTI FINALIZZATI ALL'EFFICIENTAMENTO ENERGETICO | 3 - Servizi Tecnici | 2020 | 314 | | € 3.472,87 | interventi finalizzati all'efficientamento energetico della rete di illuminazione pubblica in alcune vie dei centri storici degli abitati di Nago e Torbole - anno 2017, lavori di "Completamento, adeguamento ed efficientamento degli impianti di illuminazione pubblica nel centro storico del paese di Nago". Approvazione a tutti gli effetti del progetto esecutivo dell'opera. |
| S | 3131 | | INTERVENTI FINALIZZATI ALL'EFFICIENTAMENTO ENERGETICO | 3 - Servizi Tecnici | 2020 | 342 | | € 3.556,14 | interventi finalizzati all'efficientamento energetico della rete di illuminazione pubblica in alcune vie dei centri storici degli abitati di Nago e Torbole - anno 2017. Affidamento incarico per l'analisi preliminare dello stato degli impianti, progettazione esecutiva, direzione lavori e sicurezza delle opere da realizzare. |
| S | 3136 | | SPESE DIVERSE PER REGOLARIZZAZIONI TAVOLARI E CATASTALI PATRIMONIO COMUNALE | 3 - Servizi Tecnici | 2018 | 1760 | 1 | € 4.365,94 | Rilievi inerenti la suddivisione di fondi con relativa pratica catastale e tavolare, nonché la regolarizzazione di alcune vecchie pendenze catastali e tavolari inerenti sotto servizi e strade. Aggiudicazione e affidamento incarico. |
| S | 3136 | | SPESE DIVERSE PER REGOLARIZZAZIONI TAVOLARI E CATASTALI PATRIMONIO COMUNALE | 3 - Servizi Tecnici | 2018 | 1760 | | € 5.446,86 | Rilievi inerenti la suddivisione di fondi con relativa pratica catastale e tavolare, nonché la regolarizzazione di alcune vecchie pendenze catastali e tavolari inerenti sotto servizi e strade. Aggiudicazione e affidamento incarico. |
| S | 3136 | | SPESE DIVERSE PER REGOLARIZZAZIONI TAVOLARI E CATASTALI PATRIMONIO COMUNALE | 3 - Servizi Tecnici | 2020 | 994 | | € 3.291,18 | Acquisizione al patrimonio comunale a titolo gratuito da parte dei Sigg. Isotti Carla e Gianguido delle pp. ff. 591, 592, 593, 594 e 617/85 in C.C. Nago-Torbole. (P035). Approvazione schema di contratto ed assunzione della spesa notarile. |
| S | 3140 | | INTERVENTI DI RIQUALIFICAZIONE STRUTTURALE DI IMMOBILI COMUNALI-PARZIALMENTE RILEVANTE AI FINI IVA | 3 - Servizi Tecnici | 2019 | 412 | | € 680,84 | Lavori di "manutenzione straordinaria dell'immobile di proprietà comunale denominato Villa Cian". Costituzione gruppo misto per la progettazione ed esecuzione dell'intervento. |
| S | 3140 | | INTERVENTI DI RIQUALIFICAZIONE STRUTTURALE DI IMMOBILI COMUNALI-PARZIALMENTE RILEVANTE AI FINI IVA | 3 - Servizi Tecnici | 2019 | 1518 | 2 | € 378,00 | Realizzazione di un parapetto di protezione presso la terrazza dell'immobile denominato Villa Cian, p.ed. 466 in C.C. Nago-Torbole. Approvazione perizia di spesa ed atti conseguenti. Determina a contrattare. A100 - SPESE TECNICHE |
| S | 3140 | | INTERVENTI DI RIQUALIFICAZIONE STRUTTURALE DI IMMOBILI COMUNALI-PARZIALMENTE RILEVANTE AI FINI IVA | 3 - Servizi Tecnici | 2019 | 1755 | | € 586,82 | accertamento per contributo |

P.E.G. 2021
ALLEGATO F - DOTAZIONI RESIDUALI
SERVIZI TECNICI GESTIONALI

| E/S | Capitolo | Articolo | Desc. Capit. | Resp. Proced. | Anno Imp. | Num. Imp. | Sub Imp. | Imp. Attuale | Ogg. Impegno |
|-----|----------|----------|--|---------------------|-----------|-----------|----------|--------------|---|
| S | 3140 | | INTERVENTI DI RIQUALIFICAZIONE STRUTTURALE DI IMMOBILI COMUNALI-PARZIALMENTE RILEVANTE AI FINI IVA | 3 - Servizi Tecnici | 2020 | 349 | | € 0,01 | Lavori di "manutenzione straordinaria dell'immobile di proprietà comunale denominato Villa Cian". Approvazione variante relativa alle opere edili ed affini ed aggiornamento del quadro economico dell'opera a seguito delle avvenute aggiudicazioni delle singole lavorazioni. CUP D65119000200004 – CIG 792182619F. Determina a contrattare. A100 |
| S | 3140 | | INTERVENTI DI RIQUALIFICAZIONE STRUTTURALE DI IMMOBILI COMUNALI-PARZIALMENTE RILEVANTE AI FINI IVA | 3 - Servizi Tecnici | 2020 | 359 | 1 | € 218,00 | Compenso incentivante per lo svolgimento di attività tecniche di cui all'art. 124 ed all'Allegato E/3 del C.C.P.L. 2016/2018, sottoscritto in data 01.10.2018: quantificazione e liquidazione acconto anno 2019. |
| S | 3152 | | SPESE DIVERSE PER PROGETTAZIONI E SICUREZZA IMPIANTI | 3 - Servizi Tecnici | 2018 | 211 | | € 2.791,36 | Incarico redazione della variante n. 13 del P.R.G. di Nago Torbole con stesura informatizzata su GIS Open. |
| S | 3152 | | SPESE DIVERSE PER PROGETTAZIONI E SICUREZZA IMPIANTI | 3 - Servizi Tecnici | 2018 | 231 | | € 2.277,50 | Incarico progettazione e coordinamento per i lavori di "Sistemazione, attrezzatura e valorizzazione ai fini della pratica dell'arrampicata sportiva della falesia Segrom p.f. 1493/1 -C.C. Nago-Torbole" alla società Outdoor Advisor srl di Arco nella figura dell'ing. Francesco Seneci e del geologo Mirko Demozzi. (MAN082) |
| S | 3152 | | SPESE DIVERSE PER PROGETTAZIONI E SICUREZZA IMPIANTI | 3 - Servizi Tecnici | 2018 | 407 | | € 715,96 | affidamento incarico all'ing. Giulia Benatti dello studio Stea Progetto srl con sede in Arco dell'incarico di adeguamento normativo del patrimonio edilizio comunale – 2^ provvedimento avente ad oggetto alcuni locali all'interno del magazzino comunale sito in loc. Mala a Nago. |
| S | 3152 | | SPESE DIVERSE PER PROGETTAZIONI E SICUREZZA IMPIANTI | 3 - Servizi Tecnici | 2018 | 895 | | € 1.903,20 | affidamento incarico al geom. Matteo Cainelli con studio in Sopramonte per il rilievo planoaltimetrico di alcune aree da adibire ad elisuperficie in C.C. Nago Torbole. |
| S | 3152 | | SPESE DIVERSE PER PROGETTAZIONI E SICUREZZA IMPIANTI | 3 - Servizi Tecnici | 2019 | 348 | | € 5.427,93 | Affidamento incarico all'ing. Giulia Benatti dello studio Stea Progetto srl con sede in Arco dell'incarico di adeguamento normativo del patrimonio edilizio comunale – 1^ provvedimento avente ad oggetto i locali da destinare a nido d'infanzia presso il centro scolastico unificato di Nago. |
| S | 3152 | | SPESE DIVERSE PER PROGETTAZIONI E SICUREZZA IMPIANTI | 3 - Servizi Tecnici | 2019 | 356 | | € 15.733,12 | cig ZBE1CAAC2F-liquidazione anticipo per l'incarico all'arch. Aita Sandro dello studio architettura sostenibile con sede in Marano d'Isera dell'incarico di variante dei centri storici |
| S | 3152 | | SPESE DIVERSE PER PROGETTAZIONI E SICUREZZA IMPIANTI | 3 - Servizi Tecnici | 2019 | 1239 | | € 5.389,36 | Integrazione incarico redazione della variante n. 13 del P.R.G. di Nago Torbole con stesura informatizzata su GIS Open. |
| S | 3152 | | SPESE DIVERSE PER PROGETTAZIONI E SICUREZZA IMPIANTI | 3 - Servizi Tecnici | 2019 | 1274 | | € 1.268,80 | adeguamento normativo del patrimonio edilizio comunale – 2^ provvedimento avente ad oggetto alcuni locali all'interno del magazzino comunale sito in loc. Mala a Nago. Affidamento incarico integrativo all'ing. Giulia Benatti dello studio Stea Progetto srl con sede in Arco per la redazione della variante al progetto depositato. |
| S | 3152 | | SPESE DIVERSE PER PROGETTAZIONI E SICUREZZA IMPIANTI | 3 - Servizi Tecnici | 2020 | 256 | | € 4.514,00 | Servizio di supporto ed importazione delle pratiche edilizie in Giscom Cloud. Affidamento incarico alla Ditta Geopartner srl di Trento. Determina a contrattare. |
| S | 3152 | | SPESE DIVERSE PER PROGETTAZIONI E SICUREZZA IMPIANTI | 3 - Servizi Tecnici | 2020 | 330 | | € 1.178,50 | «Realizzazione Manufatti provvisori a servizio del Circolo Tennis Torbole ai sensi dell'artt. 7 bis e 7 ter del Regolamento edilizio comunale» (B115). Approvazione a tutti gli effetti della perizia dell'opera. |
| S | 3152 | | SPESE DIVERSE PER PROGETTAZIONI E SICUREZZA IMPIANTI | 3 - Servizi Tecnici | 2020 | 331 | | € 7.777,52 | «Realizzazione Manufatti provvisori a servizio del Circolo Tennis Torbole ai sensi dell'artt. 7 bis e 7 ter del Regolamento edilizio comunale» (B115). Aggiudicazione definitiva dei lavori ed atti conseguenti. (CUP D62E18000390004 - CIG Z222683EBE.) |
| S | 3152 | | SPESE DIVERSE PER PROGETTAZIONI E SICUREZZA IMPIANTI | 3 - Servizi Tecnici | 2020 | 988 | | € 2.960,00 | affidamento incarico tecnico per il rinnovo del certificato di conformità antincendio del nuovo centro scolastico unificato di Nago e richiesta parere preventivo per la modifica dell'utilizzo dei locali destinati a scuola primaria. B100 |
| S | 3152 | | SPESE DIVERSE PER PROGETTAZIONI E SICUREZZA IMPIANTI | 3 - Servizi Tecnici | 2020 | 993 | | € 1.294,18 | Affidamento incarico al Dott. Geol. Paolo Marchi di Arco per la redazione relazione geologica-idrogeologica e geotecnica degli interventi di somma urgenza per il ripristino della muratura di sostegno e gestione acque bianche del parcheggio Panorama a Torbole. (E109) |
| S | 3152 | | SPESE DIVERSE PER PROGETTAZIONI E SICUREZZA IMPIANTI | 3 - Servizi Tecnici | 2020 | 1012 | | € 2.030,08 | «sistemazione della S.S. 240 Loppio – Val di Ledro: realizzazione pista ciclabile lungo la statale in Torbole.» . Integrazione incarico per la progettazione preliminare affidato all'ing. Nicola Zuech dello studio Heliopolis spa con sede in Milano. |
| S | 3152 | | SPESE DIVERSE PER PROGETTAZIONI E SICUREZZA IMPIANTI | 3 - Servizi Tecnici | 2020 | 1349 | | € 2.525,38 | lavori di "rifacimento dei sottoservizi e pavimentazione in Via Castel Penede". Affidamento prestazioni tecniche integrative. CIG ZDD2F09FAC |
| S | 3152 | | SPESE DIVERSE PER PROGETTAZIONI E SICUREZZA IMPIANTI | 3 - Servizi Tecnici | 2020 | 1442 | | € 1.680,00 | lavori di "sistemazione della S.S. 240 Loppio – Val di Ledro nel tratto antistante l'incrocio con Via Strada Granda a Torbole" (E134). Affidamento incarico per l'aggiornamento di parte del tipo di frazionamento n. 440/2013. CIG Z652F5B7B5 |
| S | 3254 | | SPESA PER REALIZZAZIONE CENTRO SCOLASTICO UNIFICATO | 3 - Servizi Tecnici | 2007 | 120 | 1688 | € 19.675,09 | "REALIZZAZIONE NUOVO CENTRO SCOLASTICO UNIFICATO IN NAGO LOC. TEZZE - CUP: D69H10000070003". DETERMINAZIONE AVVENUTA AGGIUDICAZIONE DEI LAVORI COSTRUZIONE. IMPEGNO DI SPESA. |
| S | 3254 | | SPESA PER REALIZZAZIONE CENTRO SCOLASTICO UNIFICATO | 3 - Servizi Tecnici | 2009 | 1101 | 1637 | € 19.600,39 | "REALIZZAZIONE NUOVO CENTRO SCOLASTICO UNIFICATO IN NAGO - LOC. TEZZE": APPROVAZIONE VARIANTE N. 1 AI LAVORI DI SCAVO E AGGIORNAMENTO DEL QUADRO ECONOMICO DELL'OPERA. |
| S | 3254 | | SPESA PER REALIZZAZIONE CENTRO SCOLASTICO UNIFICATO | 3 - Servizi Tecnici | 2009 | 1399 | 1644 | € 32.279,32 | RIAPPROVAZIONE IN LINEA TECNICA DEL PROGETTO DEFINITIVO RELATIVO ALLA REALIZZAZIONE NUOVO CENTRO SCOLASTICO UNIFICATO IN NAGO LOC. TEZZE. |
| S | 3254 | | SPESA PER REALIZZAZIONE CENTRO SCOLASTICO UNIFICATO | 3 - Servizi Tecnici | 2009 | 1399 | 1666 | € 1.837,90 | REALIZZAZIONE NUOVO CENTRO SCOLASTICO UNIFICATO IN NAGO LOC. TEZZE: NOMINA COLLAUDATORE IN CORSO D'OPERA E CONSEGUENTE AFFIDAMENTO DELL'INCARICO PER IL COLLAUDO TECNICO AMMINISTRATIVO DELL'OPERA. DELIBERA A CONTRATTARE. |
| S | 3254 | | SPESA PER REALIZZAZIONE CENTRO SCOLASTICO UNIFICATO | 3 - Servizi Tecnici | 2009 | 1399 | | € 144.737,07 | REALIZZAZIONE NUOVO CENTRO SCOLASTICO UNIFICATO IN NAGO LOC. TEZZE. IMPEGNO DI SPESA DELLA QUOTA A CARICO ITEA SPA A SEGUITO DI MODIFICA DELLA CONVENZIONE CON ATTO AGGIUNTIVO DD. 11.11.2009. |
| S | 3254 | | SPESA PER REALIZZAZIONE CENTRO SCOLASTICO UNIFICATO | 3 - Servizi Tecnici | 2010 | 645 | 1074 | € 49.881,00 | "REALIZZAZIONE NUOVO CENTRO SCOLASTICO UNIFICATO IN NAGO LOC. TEZZE - CUP: D69H10000070003". DETERMINAZIONE AVVENUTA AGGIUDICAZIONE DEI LAVORI COSTRUZIONE. IMPEGNO DI SPESA. |

P.E.G. 2021
ALLEGATO F - DOTAZIONI RESIDUALI
SERVIZI TECNICI GESTIONALI

| E/S | Capitolo | Articolo | Desc. Capit. | Resp. Proced. | Anno Imp. | Num. Imp. | Sub Imp. | Imp. Attuale | Ogg. Impegno |
|-----|----------|----------|---|---------------------|-----------|-----------|----------|--------------|---|
| S | 3254 | | SPESA PER REALIZZAZIONE CENTRO SCOLASTICO UNIFICATO | 3 - Servizi Tecnici | 2010 | 645 | | € 122.141,53 | REALIZZAZIONE NUOVO CENTRO SCOLASTICO UNIFICATO IN NAGO LOC. TEZZE: IMPEGNO DI SPESA DI EURO 209.979,59 PER LA REALIZZAZIONE DELLE OPERE DI COMPLETAMENTO, COME INDICATE NEL QUADRO RIEPILOGATIVO DELLA SPESA APPROVATO CON DELIBERA CONSIGLIARE N. 31/2009 DD |
| S | 3258 | | SPESA PER ADEGUAMENTO EDIFICI SCOLASTICI | 3 - Servizi Tecnici | 2020 | 1453 | | € 9.272,00 | affidamento incarico per lavori di copertura della pensilina in legno presso il nuovo centro scolastico unificato in Nago Loc. Tezze. (B100) Determina a contrarre. CIG Z002FA8186. |
| S | 3496 | | INTERVENTI DI SISTEMAZIONE AREE E SOTTOSERVIZI CENTRO STORICO DI NAGO-RILEVANTE AI FINI IVA | 3 - Servizi Tecnici | 2020 | 887 | | € 13.798,38 | “Lavori di ristrutturazione dei sottoservizi e ripristino della pavimentazione in Via Naschione a Nago”. Affidamento incarico per la progettazione, direzione e contabilità dei lavori comprese le prestazioni in materia in materia di sicurezza. CUP D65G20000020004 – CIG ZC32D95A33 |
| S | 3501 | | MANUTENZIONE STRAORDINARIA IMPIANTI TECNOLOGICI - RILEVANTE AI FINI IVA | 3 - Servizi Tecnici | 2019 | 251 | | € 102,48 | Servizio di manutenzione straordinaria dell'acquedotto comunale: integrazione dell'impegno di spesa per interventi urgenti da effettuarsi entro il 30/06/2019 alla società ALTO GARDA SERVIZI s.p.a. (MAN 106)-CIG |
| S | 3501 | | MANUTENZIONE STRAORDINARIA IMPIANTI TECNOLOGICI - RILEVANTE AI FINI IVA | 3 - Servizi Tecnici | 2020 | 332 | | € 3.459,69 | Realizzazione Manufatti provvisori a servizio del Circolo Tennis Torbole ai sensi dell'artt. 7 bis e 7 ter del Regolamento edilizio comunale» (B115). Approvazione a tutti gli effetti della perizia dell'opera. |
| S | 3501 | | MANUTENZIONE STRAORDINARIA IMPIANTI TECNOLOGICI - RILEVANTE AI FINI IVA | 3 - Servizi Tecnici | 2020 | 389 | | € 3.904,00 | Trattamento naturale mediante nemodi entomopatogeni delle palme presenti sul territorio comunale a contrasto della Paysandisia Archon. Affidamento incarico alla DittaKomplett società cooperativa di Arco. Determina a contrarre. CIG Z202C78749 |
| S | 3501 | | MANUTENZIONE STRAORDINARIA IMPIANTI TECNOLOGICI - RILEVANTE AI FINI IVA | 3 - Servizi Tecnici | 2020 | 886 | | € 15.000,00 | Servizio di manutenzione straordinaria dell'acquedotto comunale: integrazione dell'impegno di spesa per interventi urgenti da effettuarsi entro il 31/12/2020 alla società ALTO GARDA SERVIZI s.p.a. (MAN 106). CIG |
| S | 3501 | | MANUTENZIONE STRAORDINARIA IMPIANTI TECNOLOGICI - RILEVANTE AI FINI IVA | 3 - Servizi Tecnici | 2020 | 1613 | | € 921,10 | Servizio di manutenzione straordinaria per l'anno 2020 degli impianti di irrigazione degli abitati di Nago e Torbole: impegno della spesa. |
| S | 3504 | | MESSA A NORMA SERBATOI IDRICI ACQUEDOTTO COMUNALE - RILEVANTE AI FINI IVA | 3 - Servizi Tecnici | 2020 | 300 | | € 2.532,10 | lavori di “messa a norma e sistemazione dei serbatoi idrici denominati Coize, Vignolo Alto e della sorgente Luch” (C110). Affidamento incarico all'ing. Anna Vecchietti per la redazione della progettazione definitiva ed esecutiva, direzione e contabilità dei lavori e sicurezza. |
| S | 3504 | | MESSA A NORMA SERBATOI IDRICI ACQUEDOTTO COMUNALE - RILEVANTE AI FINI IVA | 3 - Servizi Tecnici | 2020 | 309 | | € 14.937,93 | Lavori di messa a norma e sistemazione dei serbatoi idrici denominati Coize, Vignolo Alto e della sorgente Luch.Approvazione a tutti gli effetti del progetto esecutivo e determinazione delle modalità di appalto dei lavori. |
| S | 3504 | | MESSA A NORMA SERBATOI IDRICI ACQUEDOTTO COMUNALE - RILEVANTE AI FINI IVA | 3 - Servizi Tecnici | 2020 | 310 | | € 2.117,92 | “lavori di messa a norma e sistemazione dei serbatoi idrici denominati Coize, Vignolo Alto e della sorgente Luch”. Aggiornamento quadro economico e spese tecniche a seguito dell'ultimazione dei lavori. |
| S | 3504 | | MESSA A NORMA SERBATOI IDRICI ACQUEDOTTO COMUNALE - RILEVANTE AI FINI IVA | 3 - Servizi Tecnici | 2020 | 312 | | € 2.409,00 | “lavori di messa a norma e sistemazione dei serbatoi idrici denominati Coize, Vignolo Alto e della sorgente Luch”. Affidamento incarico alla Ditta Costruzioni Armanini di Armanini Carlo e Giorgio snc per la realizzazione di un pozzetto presso l'opera di presa di Ronzo Chienis. |
| S | 3504 | | MESSA A NORMA SERBATOI IDRICI ACQUEDOTTO COMUNALE - RILEVANTE AI FINI IVA | 3 - Servizi Tecnici | 2020 | 313 | | € 20,73 | lavori di messa a norma e sistemazione dei serbatoi idrici denominati Coize, Vignolo Alto e della sorgente Luch. Approvazione perizia di variante ed atti conseguenti. |
| S | 3507 | | LAVORI DI REALIZZAZIONE E SISTEMAZIONE RETE DI ADDUZIONE ACQUEDOTTO COMUNALE A SERVIZIO DELL'AREA DENOMINATA BUSATTE IN TORBOLE - RILEVANTE AI FINI IVA | 3 - Servizi Tecnici | 2020 | 301 | 4 | € 11.119,02 | «Interventi di risanamento, adeguamento normativo e ottimizzazione dell'acquedotto comunale Distretto Busatte del Comune di Nago – Torbole». Approvazione seconda modifica al contratto in corso ed atti conseguenti. (C109). |
| S | 3507 | | LAVORI DI REALIZZAZIONE E SISTEMAZIONE RETE DI ADDUZIONE ACQUEDOTTO COMUNALE A SERVIZIO DELL'AREA DENOMINATA BUSATTE IN TORBOLE - RILEVANTE AI FINI IVA | 3 - Servizi Tecnici | 2020 | 301 | 5 | € 7.295,60 | «Interventi di risanamento, adeguamento normativo e ottimizzazione dell'acquedotto comunale Distretto Busatte del Comune di Nago – Torbole». Affidamento incarico per l'allaccio alla rete nuova idrica del polo turistico di proprietà comunale in località Busatte (C109). |
| S | 3507 | | LAVORI DI REALIZZAZIONE E SISTEMAZIONE RETE DI ADDUZIONE ACQUEDOTTO COMUNALE A SERVIZIO DELL'AREA DENOMINATA BUSATTE IN TORBOLE - RILEVANTE AI FINI IVA | 3 - Servizi Tecnici | 2020 | 301 | 6 | € 5.390,00 | «Interventi di risanamento, adeguamento normativo e ottimizzazione dell'acquedotto comunale Distretto Busatte del Comune di Nago – Torbole». Affidamento incarico per la mappatura GPS della nuova rete acquedottistica e elettrica. (C109). |
| S | 3507 | | LAVORI DI REALIZZAZIONE E SISTEMAZIONE RETE DI ADDUZIONE ACQUEDOTTO COMUNALE A SERVIZIO DELL'AREA DENOMINATA BUSATTE IN TORBOLE - RILEVANTE AI FINI IVA | 3 - Servizi Tecnici | 2020 | 302 | | € 2.110,60 | incarico servizio analisi specifico su nuova sorgente acqua potabile |
| S | 3507 | | LAVORI DI REALIZZAZIONE E SISTEMAZIONE RETE DI ADDUZIONE ACQUEDOTTO COMUNALE A SERVIZIO DELL'AREA DENOMINATA BUSATTE IN TORBOLE - RILEVANTE AI FINI IVA | 3 - Servizi Tecnici | 2020 | 303 | | € 23.128,75 | Interventi di risanamento, adeguamento normativo e ottimizzazione dell'acquedotto comunale Distretto Busatte del Comune di Nago – Torbole. Affidamento incarico Direttore dei Lavori (comprese le prestazioni di ispettore di cantiere ed i compiti di contabilità e misura) e Coordinatore per la sicurezza in fase esecutiva. |
| S | 3507 | | LAVORI DI REALIZZAZIONE E SISTEMAZIONE RETE DI ADDUZIONE ACQUEDOTTO COMUNALE A SERVIZIO DELL'AREA DENOMINATA BUSATTE IN TORBOLE - RILEVANTE AI FINI IVA | 3 - Servizi Tecnici | 2020 | 304 | | € 3.128,67 | Interventi di risanamento, adeguamento normativo e ottimizzazione dell'acquedotto comunale Distretto Busatte del Comune di Nago – Torbole. Affidamento incarico integrativo al Direttore dei Lavori ing. Paolo Marcon per la redazione della variante n. 1 ai lavori in corso. |
| S | 3507 | | LAVORI DI REALIZZAZIONE E SISTEMAZIONE RETE DI ADDUZIONE ACQUEDOTTO COMUNALE A SERVIZIO DELL'AREA DENOMINATA BUSATTE IN TORBOLE - RILEVANTE AI FINI IVA | 3 - Servizi Tecnici | 2020 | 306 | | € 139,08 | Servizio di analisi per il rilascio del giudizio di qualità ed idoneità d'uso delle acqua della sorgente "Romani" in loc. Busatte C.C. Nago Torbole |
| S | 3507 | | LAVORI DI REALIZZAZIONE E SISTEMAZIONE RETE DI ADDUZIONE ACQUEDOTTO COMUNALE A SERVIZIO DELL'AREA DENOMINATA BUSATTE IN TORBOLE - RILEVANTE AI FINI IVA | 3 - Servizi Tecnici | 2020 | 307 | | € 1.954,86 | Servizio di analisi per il rilascio del giudizio di qualità ed idoneità d'uso delle acqua della sorgente "Romani" in loc. Busatte C.C. Nago Torbole |
| S | 3507 | | LAVORI DI REALIZZAZIONE E SISTEMAZIONE RETE DI ADDUZIONE ACQUEDOTTO COMUNALE A SERVIZIO DELL'AREA DENOMINATA BUSATTE IN TORBOLE - RILEVANTE AI FINI IVA | 3 - Servizi Tecnici | 2020 | 308 | | € 13.037,61 | «Interventi di risanamento, adeguamento normativo e ottimizzazione dell'acquedotto comunale Distretto Busatte del Comune di Nago – Torbole». Presa d'atto dell'esito della procedura di gara per l'affidamento dei lavori. (C109). |
| S | 3524 | | MANUTENZIONE STRAORD.COLLETTORI FOGNARI - RILEVANTE AI FINI IVA | 3 - Servizi Tecnici | 2020 | 788 | | € 8.144,26 | Servizio di manutenzione straordinaria della fognatura comunale. Impegno di spesa per interventi urgenti da effettuarsi entro il 31/12/2020 alla Ditta F.lli Bonora srl (MAN02) |

P.E.G. 2021
ALLEGATO F - DOTAZIONI RESIDUALI
SERVIZI TECNICI GESTIONALI

| E/S | Capitolo | Articolo | Desc. Capit. | Resp. Proced. | Anno Imp. | Num. Imp. | Sub Imp. | Imp. Attuale | Ogg. Impegno |
|-----|----------|----------|---|---------------------|-----------|-----------|----------|--------------|---|
| S | 3526 | | COMPARTECIPAZIONE SPESE STRAORDINARIE ACQUEDOTTO CONSORZIALE | 3 - Servizi Tecnici | 2018 | 1780 | | € 25.000,00 | QUOTA ACQUEDOTTO CONSORZIALE 2018 |
| S | 3528 | | MESSA A NORMA STAZIONE DI POMPAGGIO E FOGNATURA FASCIA LAGO A TORBOLE - RILEVANTE AI FINI IVA | 3 - Servizi Tecnici | 2020 | 315 | | € 7.361,76 | lavori di "adeguamento dell'impianto di sollevamento denominato Villa Cian a Torbole" (D106). Approvazione a tutti gli effetti del progetto esecutivo dell'opera. |
| S | 3632 | | CONTRIBUTO STRAORDINARIO AL CIRCOLO SURF PER LAVORI ALL'EDIFICIO SEDE DEL CIRCOLO | 3 - Servizi Tecnici | 2019 | 1632 | | € 50.000,00 | L.P.16.07.1990 n. 21. Lavori di ampliamento del primo piano del Circolo Surf Torbole p. ed. 481 in C.C. Nago-Torbole – sede del Circolo Surf Torbole. Assegnazione contributo. |
| S | 3637 | | MANUTENZIONE STRAORDINARIA IMPIANTI SPORTIVI - PARZIALMENTE RILEVANTE AI FINI IVA | 3 - Servizi Tecnici | 2020 | 1663 | | € 9.939,23 | Affidamento incarico opere da serramentista per il completamento dei lavori di «Realizzazione Manufatti provvisori a servizio del Circolo Tennis Torbole ai sensi degli artt. 7 bis e 7 ter del Regolamento edilizio comunale» (B115). |
| S | 3637 | | MANUTENZIONE STRAORDINARIA IMPIANTI SPORTIVI - PARZIALMENTE RILEVANTE AI FINI IVA | 3 - Servizi Tecnici | 2020 | 1664 | | € 13.889,27 | Affidamento incarico opere da termoidraulica per il completamento dei lavori di «Realizzazione Manufatti provvisori a servizio del Circolo Tennis Torbole ai sensi degli artt. 7 bis e 7 ter del Regolamento edilizio comunale» (B115). |
| S | 3637 | | MANUTENZIONE STRAORDINARIA IMPIANTI SPORTIVI - PARZIALMENTE RILEVANTE AI FINI IVA | 3 - Servizi Tecnici | 2020 | 1665 | | € 11.177,90 | Affidamento incarico opere da elettricista per il completamento dei lavori di «Realizzazione Manufatti provvisori a servizio del Circolo Tennis Torbole ai sensi degli artt. 7 bis e 7 ter del Regolamento edilizio comunale» (B115). |
| S | 3639 | | COMPARTECIPAZIONE FINANZIARIA PER REALIZZAZIONE PONTILI GALLEGGIANTI PRESSO CIRCOLO VELA | 3 - Servizi Tecnici | 2017 | 458 | | € 2.428,23 | realizzazione nuovo pontile frangionda per ormeggio imbarcazioni in loc. Conca d'Oro. Determinazione della partecipazione del Comune di Nago – Torbole alla realizzazione dei lavori. |
| S | 3641 | | RISTRUTTURAZIONE ED AMPLIAMENTO DEL CAMPO DA CALCIO | 3 - Servizi Tecnici | 2020 | 369 | 3 | € 98,19 | lavori di "messa in sicurezza della parete rocciosa sovrastante il campo sportivo in loc. Mala". Approvazione della prima modifica al contratto in corso di validità ed atti conseguenti (B114). CUP D65J19000330004 - CIG 82280100A7 |
| S | 3682 | | POTENZIAMENTO ILLUMINAZIONE PUBBLICA SU STRADE, PARCHI ED AREE COMUNALI | 3 - Servizi Tecnici | 2019 | 495 | | € 532,49 | STRAORDIMARIA AGS |
| S | 3682 | | POTENZIAMENTO ILLUMINAZIONE PUBBLICA SU STRADE, PARCHI ED AREE COMUNALI | 3 - Servizi Tecnici | 2020 | 352 | 1 | € 121,39 | interventi di efficientamento energetico 2019 – sostituzione dei corpi illuminanti in località Busatte e Via Strada Granda. Approvazione modifica al contratto in corso. (MAN016). |
| S | 3682 | | POTENZIAMENTO ILLUMINAZIONE PUBBLICA SU STRADE, PARCHI ED AREE COMUNALI | 3 - Servizi Tecnici | 2020 | 354 | | € 991,91 | interventi di efficientamento energetico 2019 – approvazione a tutti gli effetti della perizia di spesa per la sostituzione dei corpi illuminanti in località Busatte e Via Strada Granda ed affidamento incarico alla società Alto Garda servizi spa con sede in Riva del Garda . (MAN016). |
| S | 3682 | | POTENZIAMENTO ILLUMINAZIONE PUBBLICA SU STRADE, PARCHI ED AREE COMUNALI | 3 - Servizi Tecnici | 2020 | 1115 | | € 5.326,67 | Servizio di manutenzione straordinaria dell'illuminazione pubblica per interventi urgenti da effettuarsi entro il 31/12/2020 alla società ALTO GARDA SERVIZI s.p.a. (MAN 016) - CIG Z072E0B30D |
| S | 3682 | | POTENZIAMENTO ILLUMINAZIONE PUBBLICA SU STRADE, PARCHI ED AREE COMUNALI | 3 - Servizi Tecnici | 2020 | 1452 | | € 14.079,43 | Servizio di manutenzione straordinaria dell'illuminazione pubblica per interventi urgenti alla società ALTO GARDA SERVIZI s.p.a. (MAN 016) - CIG Z662F9B5A0 |
| S | 3695 | | SISTEMAZIONE STRAORDINARIA AREE, STRADE, CIRCOLAZIONE E SEGNALETICA, MARCIAPIEDI- PARCHEGGI COM.LI-SPIAGGE-ARREDO URBANO - PARZIALMENTE RILEVANTE AI FINI IVA | 3 - Servizi Tecnici | 2018 | 421 | | € 131,69 | «Lavori di manutenzione biennale della viabilità comunale». Presa d'atto dell'esito della gara ed affidamento incarico alla Ditta Vallecoc snc di Leonardi Caludio e C. con sede in Ledro. (MAN 195). |
| S | 3695 | | SISTEMAZIONE STRAORDINARIA AREE, STRADE, CIRCOLAZIONE E SEGNALETICA, MARCIAPIEDI- PARCHEGGI COM.LI-SPIAGGE-ARREDO URBANO - PARZIALMENTE RILEVANTE AI FINI IVA | 3 - Servizi Tecnici | 2018 | 749 | 1 | € 3.601,70 | Lavori di rifacimento e manutenzione della segnaletica orizzontale esistente sulle strade e spazi pubblici del Territorio comunale di Nago -Torbole anno 2018 – cc. Nago -Torbole: Presa d'atto dell'esito del sondaggio informale, affidamento lavori alla ditta SI. SE sistemi segnaletici S.p.a, e rideterminazione quadro economico di perizia.(LM 215) |
| S | 3695 | | SISTEMAZIONE STRAORDINARIA AREE, STRADE, CIRCOLAZIONE E SEGNALETICA, MARCIAPIEDI- PARCHEGGI COM.LI-SPIAGGE-ARREDO URBANO - PARZIALMENTE RILEVANTE AI FINI IVA | 3 - Servizi Tecnici | 2018 | 749 | 2 | € 717,62 | Indennità d progettazione.Lavori di rifacimento e manutenzione della segnaletica orizzontale esistente sulle strade e spazi pubblici del Territorio comunale di Nago -Torbole anno 2018 – cc. Nago -Torbole: Presa d'atto dell'esito del sondaggio informale, affidamento lavori alla ditta SI. SE sistemi segnaletici S.p.a, e rideterminazione quadro economico di perizia.(LM 215) |
| S | 3695 | | SISTEMAZIONE STRAORDINARIA AREE, STRADE, CIRCOLAZIONE E SEGNALETICA, MARCIAPIEDI- PARCHEGGI COM.LI-SPIAGGE-ARREDO URBANO - PARZIALMENTE RILEVANTE AI FINI IVA | 3 - Servizi Tecnici | 2018 | 749 | | € 122,64 | Lavori di rifacimento e manutenzione della segnaletica orizzontale esistente sulle strade e spazi pubblici del Territorio comunale di Nago -Torbole anno 2018 – cc. Nago -Torbole: Presa d'atto dell'esito del sondaggio informale, affidamento lavori alla ditta SI. SE sistemi segnaletici S.p.a, e rideterminazione quadro economico di perizia.(LM 215) |
| S | 3695 | | SISTEMAZIONE STRAORDINARIA AREE, STRADE, CIRCOLAZIONE E SEGNALETICA, MARCIAPIEDI- PARCHEGGI COM.LI-SPIAGGE-ARREDO URBANO - PARZIALMENTE RILEVANTE AI FINI IVA | 3 - Servizi Tecnici | 2018 | 1275 | | € 129,58 | L.P. 26/1993 e ss.mm. - L.P. 9/2011 e ss.mm. Lavori di somma urgenza a bonifica e consolidamento delle pareti rocciose sovrastanti Via Castel Penede e Via Europa. Approvazione perizia di spesa e azioni conseguenti. |
| S | 3695 | | SISTEMAZIONE STRAORDINARIA AREE, STRADE, CIRCOLAZIONE E SEGNALETICA, MARCIAPIEDI- PARCHEGGI COM.LI-SPIAGGE-ARREDO URBANO - PARZIALMENTE RILEVANTE AI FINI IVA | 3 - Servizi Tecnici | 2018 | 1615 | 2 | € 31,52 | Indennità di progettazione per messa in sicurezza strade comunali tratto in loc.Dos Tenin di ml 34,00 sito sulla p.f. 1664 e tratto in loc Doss De Vila di ml 26,00 sito sulla p.f. 1667/1; a Nago, C.C. Nago-Torbole (LM 317) ":affidamento incarico alla ditta Bertoldi Costruzioni SRL, con sede in loc. Mala 14, in Nago-Torbole(TN)-LM 317 CIG ZA0263CA1A |
| S | 3695 | | SISTEMAZIONE STRAORDINARIA AREE, STRADE, CIRCOLAZIONE E SEGNALETICA, MARCIAPIEDI- PARCHEGGI COM.LI-SPIAGGE-ARREDO URBANO - PARZIALMENTE RILEVANTE AI FINI IVA | 3 - Servizi Tecnici | 2019 | 497 | | € 1.317,60 | Lavori di messa in sicurezza del pontile/camminamento in legno sito in loc. Conca d'Oro. Affidamento incarico per il nolo di puntelli per il mantenimento in sicurezza della struttura. Determina a contrattare. LM380 |
| S | 3695 | | SISTEMAZIONE STRAORDINARIA AREE, STRADE, CIRCOLAZIONE E SEGNALETICA, MARCIAPIEDI- PARCHEGGI COM.LI-SPIAGGE-ARREDO URBANO - PARZIALMENTE RILEVANTE AI FINI IVA | 3 - Servizi Tecnici | 2019 | 704 | | € 810,43 | Lavori di «messa in sicurezza e manutenzione straordinaria del parco giochi a lago». Approvazione perizia di spesa ed affidamento incarico alla Cooperativa Sociale Il Gabbiano di Trento. LM063 |
| S | 3695 | | SISTEMAZIONE STRAORDINARIA AREE, STRADE, CIRCOLAZIONE E SEGNALETICA, MARCIAPIEDI- PARCHEGGI COM.LI-SPIAGGE-ARREDO URBANO - PARZIALMENTE RILEVANTE AI FINI IVA | 3 - Servizi Tecnici | 2019 | 1038 | | € 732,00 | Affidamento incarico alla Ditta Tecnobase srl con sede in Trento dell'incarico per la messa in sicurezza dell'area oggetto di ricerca archeologica presso i ruderi di Castel Penede a Nago. |
| S | 3695 | | SISTEMAZIONE STRAORDINARIA AREE, STRADE, CIRCOLAZIONE E SEGNALETICA, MARCIAPIEDI- PARCHEGGI COM.LI-SPIAGGE-ARREDO URBANO - PARZIALMENTE RILEVANTE AI FINI IVA | 3 - Servizi Tecnici | 2019 | 1044 | | € 229,36 | Integrazione incarico alla Ditta Tecnobase srl con sede in Trento per la messa in sicurezza dell'area oggetto di ricerca archeologica presso i ruderi di Castel Penede a Nago. |

P.E.G. 2021
ALLEGATO F - DOTAZIONI RESIDUALI
SERVIZI TECNICI GESTIONALI

| E/S | Capitolo | Articolo | Desc. Capit. | Resp. Proced. | Anno Imp. | Num. Imp. | Sub Imp. | Imp. Attuale | Ogg. Impegno |
|-----|----------|----------|---|---------------------|-----------|-----------|----------|--------------|--|
| S | 3695 | | SISTEMAZIONE STRAORDINARIA AREE, STRADE, CIRCOLAZIONE E SEGNALETICA, MARCIAPIEDI- PARCHEGGI COM.LI-SPIAGGE-ARREDO URBANO - PARZIALMENTE RILEVANTE AI FINI IVA | 3 - Servizi Tecnici | 2019 | 1727 | 2 | € 150,60 | «Interventi di manutenzione straordinaria al parco giochi al lago a Torbole»: Approvazione della perizia di spesa ed affidamento dell'incarico. Determina a contrattare. LM063. Spese tecniche |
| S | 3695 | | SISTEMAZIONE STRAORDINARIA AREE, STRADE, CIRCOLAZIONE E SEGNALETICA, MARCIAPIEDI- PARCHEGGI COM.LI-SPIAGGE-ARREDO URBANO - PARZIALMENTE RILEVANTE AI FINI IVA | 3 - Servizi Tecnici | 2020 | 355 | 3 | € 996,31 | «Riqualificazione del parco giochi in Piazzola a Nago». Approvazione in linea tecnica della perizia di spesa. (LM063). - INDENNITA' SPESE TECNICHE |
| S | 3695 | | SISTEMAZIONE STRAORDINARIA AREE, STRADE, CIRCOLAZIONE E SEGNALETICA, MARCIAPIEDI- PARCHEGGI COM.LI-SPIAGGE-ARREDO URBANO - PARZIALMENTE RILEVANTE AI FINI IVA | 3 - Servizi Tecnici | 2020 | 488 | | € 2.858,16 | OUTDOOR 2020 |
| S | 3695 | | SISTEMAZIONE STRAORDINARIA AREE, STRADE, CIRCOLAZIONE E SEGNALETICA, MARCIAPIEDI- PARCHEGGI COM.LI-SPIAGGE-ARREDO URBANO - PARZIALMENTE RILEVANTE AI FINI IVA | 3 - Servizi Tecnici | 2020 | 698 | | € 636,05 | Lavori di "Manutenzione e ricarica con ghiaino sulle spiagge in c.c. Nago-Torbole – loc. Conca D'oro-Sasso dei Bimbi-Colonia Pavese - Villa Cian Lido Blu- Foci del Sarca - Baia Azzurra-anno 2020 (LM 218)" . Approvazione perizia di spesa ed atti conseguenti. Determina a contrattare. SPESE TECNICHE |
| S | 3695 | | SISTEMAZIONE STRAORDINARIA AREE, STRADE, CIRCOLAZIONE E SEGNALETICA, MARCIAPIEDI- PARCHEGGI COM.LI-SPIAGGE-ARREDO URBANO - PARZIALMENTE RILEVANTE AI FINI IVA | 3 - Servizi Tecnici | 2020 | 986 | 1 | € 957,76 | Indennità di direzione lavori di manutenzione pavimentazioni in conglomerato bituminoso per messa in sicurezza strade comunali a Torbole in loc. Busatte. Anno 2020: Presa d'atto dell'esito del sondaggio informale ed affidamento incarico alla ditta Edilpavimentazioni SRL di lavis (TN). Determina a contrattare (LM 319) CIG n. 8378027697 e CUP D67H20001010004 |
| S | 3695 | | SISTEMAZIONE STRAORDINARIA AREE, STRADE, CIRCOLAZIONE E SEGNALETICA, MARCIAPIEDI- PARCHEGGI COM.LI-SPIAGGE-ARREDO URBANO - PARZIALMENTE RILEVANTE AI FINI IVA | 3 - Servizi Tecnici | 2020 | 986 | | € 1.144,21 | Lavori di manutenzione pavimentazioni in conglomerato bituminoso per messa in sicurezza strade comunali a Torbole in loc. Busatte. Anno 2020: Presa d'atto dell'esito del sondaggio informale ed affidamento incarico alla ditta Edilpavimentazioni SRL di lavis (TN). Determina a contrattare (LM 319) CIG n. 8378027697 e CUP D67H20001010004 |
| S | 3695 | | SISTEMAZIONE STRAORDINARIA AREE, STRADE, CIRCOLAZIONE E SEGNALETICA, MARCIAPIEDI- PARCHEGGI COM.LI-SPIAGGE-ARREDO URBANO - PARZIALMENTE RILEVANTE AI FINI IVA | 3 - Servizi Tecnici | 2020 | 1005 | | € 1.903,20 | Affidamento incarico per l'installazione di n. 3 pennoni portabandiera presso la nuova sede municipale. |
| S | 3695 | | SISTEMAZIONE STRAORDINARIA AREE, STRADE, CIRCOLAZIONE E SEGNALETICA, MARCIAPIEDI- PARCHEGGI COM.LI-SPIAGGE-ARREDO URBANO - PARZIALMENTE RILEVANTE AI FINI IVA | 3 - Servizi Tecnici | 2020 | 1011 | | € 12.713,91 | Rifacimento e manutenzione della segnaletica orizzontale esistente sulle strade e spazi pubblici del territorio comunale – anno 2020. Affidamento incarico alla Ditta Signal srl con sede in Cavedine. (LM215) |
| S | 3695 | | SISTEMAZIONE STRAORDINARIA AREE, STRADE, CIRCOLAZIONE E SEGNALETICA, MARCIAPIEDI- PARCHEGGI COM.LI-SPIAGGE-ARREDO URBANO - PARZIALMENTE RILEVANTE AI FINI IVA | 3 - Servizi Tecnici | 2020 | 1024 | | € 23.058,00 | Protocollo d'intesa tra Comune di Nago-Torbole, Provincia autonoma di Trento e Università degli studi di Trento per la collaborazione nel progetto di ricerca e di valorizzazione dei resti archeologici presenti sul dosso di Castel Penede: affidamento incarico per la pulizia e scavo dell'area oggetto di indagine. Determina a contrarre. |
| S | 3695 | | SISTEMAZIONE STRAORDINARIA AREE, STRADE, CIRCOLAZIONE E SEGNALETICA, MARCIAPIEDI- PARCHEGGI COM.LI-SPIAGGE-ARREDO URBANO - PARZIALMENTE RILEVANTE AI FINI IVA | 3 - Servizi Tecnici | 2020 | 1117 | | € 0,01 | Affidamento incarico alla società Vallecòs snc per gli interventi di somma urgenza per il ripristino sicurezza strada Sarca Vecchio di accesso al parcheggio Villa Cian a Torbole. (E106) |
| S | 3695 | | SISTEMAZIONE STRAORDINARIA AREE, STRADE, CIRCOLAZIONE E SEGNALETICA, MARCIAPIEDI- PARCHEGGI COM.LI-SPIAGGE-ARREDO URBANO - PARZIALMENTE RILEVANTE AI FINI IVA | 3 - Servizi Tecnici | 2020 | 1136 | | € 525,85 | Lavori di manutenzione pavimentazioni in conglomerato bituminoso per messa in sicurezza strade comunali a Torbole in loc. Brae. Secondo provvedimento - anno 2020. Approvazione esito di gara espletata sulla piattaforma provinciale ed impegno di spesa. |
| S | 3695 | | SISTEMAZIONE STRAORDINARIA AREE, STRADE, CIRCOLAZIONE E SEGNALETICA, MARCIAPIEDI- PARCHEGGI COM.LI-SPIAGGE-ARREDO URBANO - PARZIALMENTE RILEVANTE AI FINI IVA | 3 - Servizi Tecnici | 2020 | 1341 | | € 768,60 | affidamento incarico di manutenzione straordinaria opera d'arte allo società StudioArte DG |
| S | 3695 | | SISTEMAZIONE STRAORDINARIA AREE, STRADE, CIRCOLAZIONE E SEGNALETICA, MARCIAPIEDI- PARCHEGGI COM.LI-SPIAGGE-ARREDO URBANO - PARZIALMENTE RILEVANTE AI FINI IVA | 3 - Servizi Tecnici | 2020 | 1362 | | € 1.830,00 | Lavori di manutenzione straordinaria delle Spiagge di Nago-Torbole- affido incarico alle ditte Perini Scavi e Chiarani Scavi |
| S | 3695 | | SISTEMAZIONE STRAORDINARIA AREE, STRADE, CIRCOLAZIONE E SEGNALETICA, MARCIAPIEDI- PARCHEGGI COM.LI-SPIAGGE-ARREDO URBANO - PARZIALMENTE RILEVANTE AI FINI IVA | 3 - Servizi Tecnici | 2020 | 1454 | | € 3.971,10 | Incarico rimozione e messa in quota chiusini alla ditta Edilpavimentazioni LM319 |
| S | 3695 | | SISTEMAZIONE STRAORDINARIA AREE, STRADE, CIRCOLAZIONE E SEGNALETICA, MARCIAPIEDI- PARCHEGGI COM.LI-SPIAGGE-ARREDO URBANO - PARZIALMENTE RILEVANTE AI FINI IVA | 3 - Servizi Tecnici | 2020 | 1609 | | € 8.000,00 | Lavori di manutenzione straordinaria delle Spiagge di Nago-Torbole- implementazione incarico alle ditte Perini Scavi e Chiarani Scavi |
| S | 3695 | | SISTEMAZIONE STRAORDINARIA AREE, STRADE, CIRCOLAZIONE E SEGNALETICA, MARCIAPIEDI- PARCHEGGI COM.LI-SPIAGGE-ARREDO URBANO - PARZIALMENTE RILEVANTE AI FINI IVA | 3 - Servizi Tecnici | 2020 | 1610 | | € 10.370,00 | Lavori di manutenzione straordinaria delle Spiagge di Nago-Torbole- implementazione incarico alle ditte Perini Scavi e Chiarani Scavi |
| S | 3695 | | SISTEMAZIONE STRAORDINARIA AREE, STRADE, CIRCOLAZIONE E SEGNALETICA, MARCIAPIEDI- PARCHEGGI COM.LI-SPIAGGE-ARREDO URBANO - PARZIALMENTE RILEVANTE AI FINI IVA | 3 - Servizi Tecnici | 2020 | 1612 | | € 4.636,00 | lavori indifferibile ed urgenti di stabilizzazione e ricollocamento in sede del pilastro a sostegno dell'edicola di San Giuseppe catastalmente insistente sulla p.f. 1675/1 C.C. Nago-Torbole, località Crone. CIG ZED02FEABDC |
| S | 3695 | | SISTEMAZIONE STRAORDINARIA AREE, STRADE, CIRCOLAZIONE E SEGNALETICA, MARCIAPIEDI- PARCHEGGI COM.LI-SPIAGGE-ARREDO URBANO - PARZIALMENTE RILEVANTE AI FINI IVA | 3 - Servizi Tecnici | 2020 | 1622 | | € 14.449,95 | Manutenzione straordinaria panchine lungo lago e lungo le strade comunali. Affidamento lavori alla Ditta Moser Lorenzo di Fornace. |
| S | 3698 | | ACQUISTI PER SISTEMAZIONE STRAORDINARIA AREE, STRADE, CIRCOLAZIONE E SEGNALETICA, MARCIAPIEDI - PARCHEGGI COM.LI - SPIAGGE - ARREDO URBANO - PARZIALMENTE RILEVANTE AI FINI IVA | 3 - Servizi Tecnici | 2020 | 1623 | | € 6.084,75 | Acquisto contenitori per mozziconi di sigaretta "Sigarbox" ed attivazione campagna di sensibilizzazione. Determina a contrarre. CIG ZDB2FFD689 |
| S | 3698 | | ACQUISTI PER SISTEMAZIONE STRAORDINARIA AREE, STRADE, CIRCOLAZIONE E SEGNALETICA, MARCIAPIEDI - PARCHEGGI COM.LI - SPIAGGE - ARREDO URBANO - PARZIALMENTE RILEVANTE AI FINI IVA | 3 - Servizi Tecnici | 2020 | 1673 | | € 6.000,00 | Fornitura e posa in opera materiale segnaletico vario. Affidamento incarico alla ditta La Segnaletica di Alessandro Stiz & c. s.n.c. di Volano. Determina a contrattare. (MAN084) |

P.E.G. 2021
ALLEGATO F - DOTAZIONI RESIDUALI
SERVIZI TECNICI GESTIONALI

| E/S | Capitolo | Articolo | Desc. Capit. | Resp. Proced. | Anno Imp. | Num. Imp. | Sub Imp. | Imp. Attuale | Ogg. Impegno |
|-----|----------|----------|--|---------------------|-----------|-----------|----------|----------------|---|
| S | 3699 | | INTERVENTI DIVERSI IN ATTUAZIONE DEI PATTI TERRITORIALI DEL MONTE BALDO: SISTEMAZIONE VIABILITA' E RIQUALIFICAZIONE AMBIENTALE | 3 - Servizi Tecnici | 2020 | 370 | 1 | € 9.242,99 | lavori di "messa in sicurezza sede stradale loc. Dos Casina". Affidamento incarico per la progettazione definitiva ed esecutiva. CUP D69J19000530004 – CIG Z902DB30CE |
| S | 3700 | | REALIZZAZIONE INTERVENTI IN ATTUAZIONE DEL PARCO BALDO GARDA | 3 - Servizi Tecnici | 2019 | 217 | 1 | € 2.481,20 | «Realizzazione del Portale del Parco presso Malga Casina» (G114A).. Aggiudicazione definitiva dei lavori ed atti conseguenti. (CUP D67H17000460007 – CIG ZA22652558) |
| S | 3700 | | REALIZZAZIONE INTERVENTI IN ATTUAZIONE DEL PARCO BALDO GARDA | 3 - Servizi Tecnici | 2020 | 327 | | € 12.002,53 | «Realizzazione del Portale del Parco presso Malga Casina» (G114A). Approvazione a tutti gli effetti del progetto esecutivo dell'opera. |
| S | 3704 | | LAVORI DI REALIZZAZIONE NUOVO PARCHEGGIO IN VIA DE BONETTI E OPERE COMPLEMENTARI | 3 - Servizi Tecnici | 2020 | 337 | | € 370,64 | Lavori di «Riqualificazione dell'ambito a parcheggio tra la S.S. 240 e Via de Bonetti a Nago» (E152). Affidamento incarico per la progettazione definitiva ed esecutiva dell'opera, direzione e contabilità dei lavori. |
| S | 3704 | | LAVORI DI REALIZZAZIONE NUOVO PARCHEGGIO IN VIA DE BONETTI E OPERE COMPLEMENTARI | 3 - Servizi Tecnici | 2020 | 338 | | € 375,10 | Lavori di «Riqualificazione dell'ambito a parcheggio tra la S.S. 240 e Via de Bonetti a Nago» (E152). Affidamento incarico di coordinatore per la sicurezza in fase di progettazione e di esecuzione dell'opera. |
| S | 3704 | | LAVORI DI REALIZZAZIONE NUOVO PARCHEGGIO IN VIA DE BONETTI E OPERE COMPLEMENTARI | 3 - Servizi Tecnici | 2020 | 339 | | € 24.630,55 | lavori di «Riqualificazione dell'ambito a parcheggio tra la S.S. 240 e Via de Bonetti a Nago» (E152). Approvazione a tutti gli effetti del progetto esecutivo dell'opera. |
| S | 3704 | | LAVORI DI REALIZZAZIONE NUOVO PARCHEGGIO IN VIA DE BONETTI E OPERE COMPLEMENTARI | 3 - Servizi Tecnici | 2020 | 340 | | € 9.301,91 | lavori di «Riqualificazione dell'ambito a parcheggio tra la S.S. 240 e Via de Bonetti a Nago» (E152). Presa d'atto dell'esito della procedura di gara per l'affidamento dei lavori. |
| S | 3705 | | SISTEMAZIONE E RIQUALIFICAZIONE VIE E PIAZZE | 3 - Servizi Tecnici | 2020 | 343 | 1 | € 31.000,00 | Oggetto: riapprovazione in linea tecnica del la perizia di spesa relativa ai “Lavori di rifacimento dei sottoservizi e pavimentazione in Via Castel Penede”. |
| S | 3705 | | SISTEMAZIONE E RIQUALIFICAZIONE VIE E PIAZZE | 3 - Servizi Tecnici | 2020 | 343 | | € 1,02 | «Lavori di ristrutturazione dei sottoservizi e rifacimento della pavimentazione delle aree pubbliche in centro storico di Nago - Via Scipio Sighele». Opere di completamento consistenti nell'esecuzione delle opere a verde. Approvazione perizia di spesa e definizione modalità di appalto.(E143) |
| S | 3705 | | SISTEMAZIONE E RIQUALIFICAZIONE VIE E PIAZZE | 3 - Servizi Tecnici | 2020 | 345 | | € 346,95 | «Lavori di ristrutturazione dei sottoservizi e rifacimento della pavimentazione delle aree pubbliche in centro storico di Nago - Via Scipio Sighele». Opere di completamento consistenti nell'esecuzione delle opere a verde. Presa d'atto dell'esito di gara telematica su piattaforma Mercurio, affidamento dei lavori ed impegno di spesa.(E143) |
| S | 3705 | | SISTEMAZIONE E RIQUALIFICAZIONE VIE E PIAZZE | 3 - Servizi Tecnici | 2020 | 1621 | | € 80.000,00 | Oggetto: riapprovazione in linea tecnica del la perizia di spesa relativa ai “Lavori di rifacimento dei sottoservizi e pavimentazione in Via Castel Penede”. |
| S | 3706 | | INTERVENTI ATTUAZIONE PROGRAMMA DI GESTIONE DEI RIFIUTI | 3 - Servizi Tecnici | 2020 | 594 | | € 0,02 | Lavori di «riqualificazione ambito a parcheggio in Via Castel Penede a Nago». Integrazione incarico tecnico. (E147) |
| S | 3706 | | INTERVENTI ATTUAZIONE PROGRAMMA DI GESTIONE DEI RIFIUTI | 3 - Servizi Tecnici | 2020 | 786 | | € 11.895,00 | Fornitura e installazione upgrade programma gestione telecamere videosorveglianza CRM e area circostante. |
| S | 3706 | | INTERVENTI ATTUAZIONE PROGRAMMA DI GESTIONE DEI RIFIUTI | 3 - Servizi Tecnici | 2020 | 790 | 1 | € 6,01 | lavori di «riqualificazione ambito a parcheggio in Via Castel Penede a Nago». Presa d'atto dell'avvenuta aggiudicazione dei lavori ed atti conseguenti (E147). CUP D67H19003050004 CIG 83376427D5 |
| S | 3706 | | INTERVENTI ATTUAZIONE PROGRAMMA DI GESTIONE DEI RIFIUTI | 3 - Servizi Tecnici | 2020 | 790 | | € 7.074,84 | lavori di «riqualificazione ambito a parcheggio in Via Castel Penede a Nago». Approvazione a tutti gli effetti del progetto esecutivo e determinazione delle modalità di appalto dei lavori (E147). CUP D67H19003050004 |
| S | 3790 | | INTERVENTI PER REALIZZAZIONE RETE WI-FI SUL TERRITORIO COMUNALE | 3 - Servizi Tecnici | 2018 | 681 | | € 34.818,80 | Servizi di connettività ed ampliamento copertura wifi con attivazione di cinque nuovi nodi negli abitati di Nago e Torbole. Affidamento incarico alla Ditta Trentino Network s.r.l. di Trento. Determina a contrattare. (G107). |
| S | 3790 | | INTERVENTI PER REALIZZAZIONE RETE WI-FI SUL TERRITORIO COMUNALE | 3 - Servizi Tecnici | 2018 | 1468 | | € 164,70 | Servizi di connettività ed ampliamento copertura WiFi con attivazione di cinque nuovi nodi negli abitati di Nago e Torbole. Integrazione incarico affidato alla Ditta Trentino Network s.r.l. di Trento. (G107). |
| S | 3833 | | CONTRIBUTO STRAORDINARIO ALL' UNIVERSITA'DEGLI STUDI DI TRENTO PER VALORIZZAZIONE RESTI ARCHEOLOGICI PRESSO CASTEL PENEDE | 3 - Servizi Tecnici | 2020 | 41 | | € 12.500,00 | Approvazione dello schema di Protocollo d'intesa tra Comune di Nago-Torbole, Provincia autonoma di Trento e Università degli studi di Trento per la collaborazione nel progetto di ricerca e di valorizzazione dei resti archeologici presenti sul dosso di Castel Penede ed atti conseguenti. |
| | | | TOTALE SPESE SERVIZI TECNICI GESTIONALI | | | | | € 2.426.917,13 | |

Allegato F4

Responsabile: Vivaldi Diana

P.E.G. 2021
ALLEGATO F - DOTAZIONI RESIDUALI
SERVIZI ATTIVITA' ECONOMICHE, SOCIALI, ECC.

| E/S | Capitolo | Articolo | Desc. Capit. | Resp. Proced. | Anno Acc. | Num. Acc. | Sub Acc. | Imp. Attuale | Ogg. Accert. |
|-----|----------|----------|---|-------------------------------|-----------|-----------|----------|--------------|---|
| E | 146 | | TRASFERIMENTI PER INTERVENTI DI POLITICA DEL LAVORO - INTERVENTO 19 | 4 - Att.Econ./Sociali/Imprese | 2019 | 7 | | € 23.334,80 | Interventi di politica del lavoro - Intervento 19 – Esercizio 2018. Progetti per l'accompagnamento all'occupabilità attraverso lavori socialmente utili. Approvazione perizia di spesa a tutti gli effetti ed affidamento della gestione alla Società Cooperativa Sociale Garda 2015 di Riva del Garda. CUP D68D18000080007 - CUP D68D18000090007 - CUP D68D1800010007 - CUP D68D18000070007. SMART CIG Z3E2334981 |
| E | 146 | | TRASFERIMENTI PER INTERVENTI DI POLITICA DEL LAVORO - INTERVENTO 19 | 4 - Att.Econ./Sociali/Imprese | 2019 | 16 | | € 5.350,10 | Interventi di politica del lavoro - Intervento 19, esercizio 2018. Progetti per l'accompagnamento all'occupabilità attraverso lavori socialmente utili. Rideterminazione contributo, modifica perizia di spesa a tutti gli effetti e proroga affidamento della gestione alla Società Cooperativa Sociale Garda 2015 di Riva del Garda. CUP D68D18000080007 - CUP D68D18000090007 - CUP D68D1800010007 - CUP D68D18000070007 - SMART CIG Z3E2334981. |
| E | 146 | | TRASFERIMENTI PER INTERVENTI DI POLITICA DEL LAVORO - INTERVENTO 19 | 4 - Att.Econ./Sociali/Imprese | 2019 | 49 | | € 1.950,56 | Interventi di politica del lavoro - Intervento 19 – Esercizio 2019. Progetti per l'accompagnamento all'occupabilità attraverso lavori socialmente utili. Approvazione perizia di spesa a tutti gli effetti ed affidamento della gestione alla Società Cooperativa Sociale Garda 2015 di Riva del Garda. SMART CIG ZE327C8F34 Riordino - CUP D62D19000010007 Valorizzazione - CUP D62D19000020007 Servizi ausiliari - CUP D62D19000030007 Abbellimento urbano e rurale - CUP D62D19000000007 |
| E | 146 | | TRASFERIMENTI PER INTERVENTI DI POLITICA DEL LAVORO - INTERVENTO 19 | 4 - Att.Econ./Sociali/Imprese | 2019 | 50 | | € 1.657,93 | Interventi di politica del lavoro - Intervento 19 – Esercizio 2019. Progetti per l'accompagnamento all'occupabilità attraverso lavori socialmente utili. Approvazione perizia di spesa a tutti gli effetti ed affidamento della gestione alla Società Cooperativa Sociale Garda 2015 di Riva del Garda. SMART CIG ZE327C8F34 Riordino - CUP D62D19000010007 Valorizzazione - CUP D62D19000020007 Servizi ausiliari - CUP CUP D62D19000030007 Abbellimento urbano e rurale - CUP D62D19000000007 |
| E | 146 | | TRASFERIMENTI PER INTERVENTI DI POLITICA DEL LAVORO - INTERVENTO 19 | 4 - Att.Econ./Sociali/Imprese | 2019 | 51 | | € 4.180,39 | Interventi di politica del lavoro - Intervento 19 – Esercizio 2019. Progetti per l'accompagnamento all'occupabilità attraverso lavori socialmente utili. Approvazione perizia di spesa a tutti gli effetti ed affidamento della gestione alla Società Cooperativa Sociale Garda 2015 di Riva del Garda. SMART CIG ZE327C8F34 Riordino - CUP D62D19000010007 Valorizzazione - CUP D62D19000020007 Servizi ausiliari - CUP CUP D62D19000030007 Abbellimento urbano e rurale - CUP D62D19000000007 |
| E | 146 | | TRASFERIMENTI PER INTERVENTI DI POLITICA DEL LAVORO - INTERVENTO 19 | 4 - Att.Econ./Sociali/Imprese | 2019 | 52 | | € 24.860,43 | Interventi di politica del lavoro - Intervento 19 – Esercizio 2019. Progetti per l'accompagnamento all'occupabilità attraverso lavori socialmente utili. Approvazione perizia di spesa a tutti gli effetti ed affidamento della gestione alla Società Cooperativa Sociale Garda 2015 di Riva del Garda. SMART CIG ZE327C8F34 Riordino - CUP D62D19000010007 Valorizzazione - CUP D62D19000020007 Servizi ausiliari - CUP CUP D62D19000030007 Abbellimento urbano e rurale - CUP D62D19000000007 |
| E | 146 | | TRASFERIMENTI PER INTERVENTI DI POLITICA DEL LAVORO - INTERVENTO 19 | 4 - Att.Econ./Sociali/Imprese | 2019 | 411 | | € 882,02 | Progetto OccupAzione – Opportunità lavorative per persone con disabilità. Approvazione linea d'indirizzo, criteri d'individuazione del lavoratore e progetto. Anni 2019 - 2020. |
| E | 146 | | TRASFERIMENTI PER INTERVENTI DI POLITICA DEL LAVORO - INTERVENTO 19 | 4 - Att.Econ./Sociali/Imprese | 2020 | 23 | | € 1.996,59 | Progetto OccupAzione – Opportunità lavorative per persone con disabilità. Approvazione linea d'indirizzo, criteri d'individuazione del lavoratore e progetto. Anni 2019 - 2020. |

P.E.G. 2021
ALLEGATO F - DOTAZIONI RESIDUALI
SERVIZI ATTIVITA' ECONOMICHE, SOCIALI, ECC.

| E/S | Capitolo | Articolo | Desc. Capit. | Resp. Proced. | Anno Acc. | Num. Acc. | Sub Acc. | Imp. Attuale | Ogg. Accert. |
|-----|----------|----------|--|-------------------------------|-----------|-----------|----------|--------------|--|
| E | 146 | | TRASFERIMENTI PER INTERVENTI DI POLITICA DEL LAVORO - INTERVENTO 19 | 4 - Att.Econ./Sociali/Imprese | 2020 | 150 | | € 6.864,48 | Interventi di politica del lavoro - Intervento 19 – Esercizio 2020. Progetti per l'accompagnamento all'occupabilità attraverso lavori socialmente utili. Approvazione perizia di spesa a tutti gli effetti ed affidamento della gestione alla Società Cooperativa Sociale Garda 2015 di Riva del Garda. SMART CIG Z492D42923. Riordino - CUP D62D20000050007. Valorizzazione - CUP D62D20000060007. Servizi ausiliari - CUP D66I20000000007. Abbellimento urbano e rurale - CUP D62D20000040007. |
| E | 146 | | TRASFERIMENTI PER INTERVENTI DI POLITICA DEL LAVORO - INTERVENTO 19 | 4 - Att.Econ./Sociali/Imprese | 2020 | 151 | | € 5.511,47 | Interventi di politica del lavoro - Intervento 19 – Esercizio 2020. Progetti per l'accompagnamento all'occupabilità attraverso lavori socialmente utili. Approvazione perizia di spesa a tutti gli effetti ed affidamento della gestione alla Società Cooperativa Sociale Garda 2015 di Riva del Garda. SMART CIG Z492D42923. Riordino - CUP D62D20000050007. Valorizzazione - CUP D62D20000060007. Servizi ausiliari - CUP D66I20000000007. Abbellimento urbano e rurale - CUP D62D20000040007. |
| E | 146 | | TRASFERIMENTI PER INTERVENTI DI POLITICA DEL LAVORO - INTERVENTO 19 | 4 - Att.Econ./Sociali/Imprese | 2020 | 152 | | € 11.048,53 | Interventi di politica del lavoro - Intervento 19 – Esercizio 2020. Progetti per l'accompagnamento all'occupabilità attraverso lavori socialmente utili. Approvazione perizia di spesa a tutti gli effetti ed affidamento della gestione alla Società Cooperativa Sociale Garda 2015 di Riva del Garda. SMART CIG Z492D42923. Riordino - CUP D62D20000050007. Valorizzazione - CUP D62D20000060007. Servizi ausiliari - CUP D66I20000000007. Abbellimento urbano e rurale - CUP D62D20000040007. |
| E | 146 | | TRASFERIMENTI PER INTERVENTI DI POLITICA DEL LAVORO - INTERVENTO 19 | 4 - Att.Econ./Sociali/Imprese | 2020 | 153 | | € 34.338,36 | Interventi di politica del lavoro - Intervento 19 – Esercizio 2020. Progetti per l'accompagnamento all'occupabilità attraverso lavori socialmente utili. Approvazione perizia di spesa a tutti gli effetti ed affidamento della gestione alla Società Cooperativa Sociale Garda 2015 di Riva del Garda. SMART CIG Z492D42923. Riordino - CUP D62D20000050007. Valorizzazione - CUP D62D20000060007. Servizi ausiliari - CUP D66I20000000007. Abbellimento urbano e rurale - CUP D62D20000040007. |
| E | 389 | | CANONE ORMEGGI | 4 - Att.Econ./Sociali/Imprese | 2020 | 10 | | € 7.709,82 | Concessione dei posti d'ormeggio presso il molo a protezione della darsena del Rio Perosina in loc. Foci del Sarca in c.c. Nago-Torbole fino al 31.12.2018: aggiornamento canone per l'anno 2018 ed assegnazione posto rimasto libero, nonché rinnovo delle concessioni per il biennio 2019-2020. |
| E | 481 | | GESTIONI SERVIZI PER IL TURISMO E CULTURA - RILEVANTE AI FINI I.V.A. | 4 - Att.Econ./Sociali/Imprese | 2020 | 2 | | € 30.370,98 | Esame ed approvazione atto di indirizzo ai sensi dell'art. 19, comma 6, del Regolamento di contabilità approvato con deliberazione consiliare n. 79/2000 dd. 20.12.2000. Esercizio 2018. Indirizzi per l'affitto dell'azienda commerciale ristorante bar all'insegna “Al Fortino” a Nago fino al 31/12/2026. |
| E | 481 | | GESTIONI SERVIZI PER IL TURISMO E CULTURA - RILEVANTE AI FINI I.V.A. | 4 - Att.Econ./Sociali/Imprese | 2020 | 4 | | € 10.831,73 | Assegnazione tratto di spiaggia per attività di noleggio di attrezzature da spiaggia con annesso locale deposito presso l'edificio denominato ex Colonia Pavese. Indizione asta pubblica. |
| E | 481 | | GESTIONI SERVIZI PER IL TURISMO E CULTURA - RILEVANTE AI FINI I.V.A. | 4 - Att.Econ./Sociali/Imprese | 2020 | 17 | | € 67.197,60 | Esame ed approvazione atto di indirizzo, ai sensi dell'art. 35 comma 2 dello Statuto comunale Concessione in uso del plesso organizzato “ex Villa Cian” e affidamento in gestione dell'azienda comunale fino al 31.12.2028: approvazione schema disciplinare di concessione. |
| E | 481 | | GESTIONI SERVIZI PER IL TURISMO E CULTURA - RILEVANTE AI FINI I.V.A. | 4 - Att.Econ./Sociali/Imprese | 2020 | 81 | | € 21.027,62 | Esame ed approvazione atto di indirizzo, ai sensi dell'art. 35 comma 2 dello Statuto comunale. Concessione in uso precario del compendio sportivo Circolo Vela in loc. Conca d'Oro a Torbole. |
| E | 481 | | GESTIONI SERVIZI PER IL TURISMO E CULTURA - RILEVANTE AI FINI I.V.A. | 4 - Att.Econ./Sociali/Imprese | 2020 | 286 | | € 4.742,57 | Asta pubblica per la concessione in uso precario ed affidamento della gestione di area sportivo ricreativa in c.c. Nago-Torbole - località Busatte - composta da parco avventura, pista bmx supercross, campo da pallavolo, palazzina e parco circostante. Aggiudicazione definitiva alla Ditta Arborea s.n.c. di Nago-Torbole. |

P.E.G. 2021
ALLEGATO F - DOTAZIONI RESIDUALI
SERVIZI ATTIVITA' ECONOMICHE, SOCIALI, ECC.

| E/S | Capitolo | Articolo | Desc. Capit. | Resp. Proced. | Anno Acc. | Num. Acc. | Sub Acc. | Imp. Attuale | Ogg. Accert. |
|-----|----------|----------|--|-------------------------------|-----------|-----------|----------|--------------|---|
| E | 481 | | GESTIONI SERVIZI PER IL TURISMO E CULTURA - RILEVANTE AI FINI I.V.A. | 4 - Att.Econ./Sociali/Imprese | 2020 | 287 | | € 52.102,22 | Concessione in uso precario di impianto sportivo con rilevanza imprenditoriale in Torbole loc. Parco Pavese per l'esercizio di scuola di windsurf. Aggiudicazione definitiva alla Ditta Vasco Renna Professional Surf Center. |
| E | 481 | | GESTIONI SERVIZI PER IL TURISMO E CULTURA - RILEVANTE AI FINI I.V.A. | 4 - Att.Econ./Sociali/Imprese | 2020 | 288 | | € 23.729,92 | AFFITTO DELL'AZIENDA COMMERCIALE COSTITUITA DAL BAR RISTORANTE ALL'INSEGNA ALLE BUSATTE IN LOC. BUSATTE A TORBOLE. AGGIUDICAZIONE DEFINITIVA ALLA DITTA D'AMBROSIO ALFONSO DI RIVA DEL GARDA. |
| E | 481 | | GESTIONI SERVIZI PER IL TURISMO E CULTURA - RILEVANTE AI FINI I.V.A. | 4 - Att.Econ./Sociali/Imprese | 2020 | 289 | | € 45.626,80 | AFFITTO DELL'AZIENDA COMMERCIALE COSTITUITA DAL BAR ALL'INSEGNA CONCA D'ORO IN LOC. CONCA D'ORO A TORBOLE. AGGIUDICAZIONE DEFINITIVA ALLA DITTA FRIZ GIORGIO DI TRENTO. |
| E | 481 | | GESTIONI SERVIZI PER IL TURISMO E CULTURA - RILEVANTE AI FINI I.V.A. | 4 - Att.Econ./Sociali/Imprese | 2020 | 290 | | € 33.760,28 | AFFITTO DELL'AZIENDA COMMERCIALE COSTITUITA DAL BAR ALL'INSEGNA ALLA SEGA IN LOC. SEGA A TORBOLE. AGGIUDICAZIONE DEFINITIVA ALLA DITTA SPAGNOLLI CARLO DI ARCO. |
| E | 481 | | GESTIONI SERVIZI PER IL TURISMO E CULTURA - RILEVANTE AI FINI I.V.A. | 4 - Att.Econ./Sociali/Imprese | 2020 | 291 | | € 68.067,45 | AFFITTO DELL'AZIENDA COMMERCIALE COSTITUITA DAL BAR RISTORANTE ALL'INSEGNA SPIAGGIA ALLE FOCI DEL SARCA IN LOC. FOCI DEL SARCA A TORBOLE. AGGIUDICAZIONE DEFINITIVA ALLA DITTA BAR GEST DI BRESCIANI VASCO & C. SAS. |
| E | 490 | | FITTI ATTIVI DI FABBRICATI | 4 - Att.Econ./Sociali/Imprese | 2015 | 963 | | € 620,99 | Regolamento Comunale per la disciplina della assegnazione, godimento e cessione degli alloggi di edilizia abitativa pubblica di proprietà comunale: proroga assegnazione in locazione semplice degli alloggi comunali a n. 7 inquilini. |
| E | 490 | | FITTI ATTIVI DI FABBRICATI | 4 - Att.Econ./Sociali/Imprese | 2016 | 2 | | € 567,15 | Regolamento Comunale per la disciplina della assegnazione, godimento e cessione degli alloggi di edilizia abitativa pubblica di proprietà comunale: assegnazione d'urgenza in locazione semplice dell'alloggio sito in Via San Vigilio n. 2 al Sig. S.A. |
| E | 490 | | FITTI ATTIVI DI FABBRICATI | 4 - Att.Econ./Sociali/Imprese | 2017 | 32 | | € 1.330,50 | Regolamento Comunale per la disciplina della assegnazione, godimento e cessione degli alloggi di edilizia abitativa pubblica di proprietà comunale: proroga assegnazione in locazione semplice degli alloggi comunali a n. 13 inquilini. |
| E | 490 | | FITTI ATTIVI DI FABBRICATI | 4 - Att.Econ./Sociali/Imprese | 2017 | 33 | | € 4.247,72 | Regolamento Comunale per la disciplina della assegnazione, godimento e cessione degli alloggi di edilizia abitativa pubblica di proprietà comunale: proroga assegnazione in locazione semplice degli alloggi comunali a n. 13 inquilini. |
| E | 490 | | FITTI ATTIVI DI FABBRICATI | 4 - Att.Econ./Sociali/Imprese | 2018 | 59 | | € 1.930,62 | Regolamento Comunale per la disciplina della assegnazione, godimento e cessione degli alloggi di edilizia abitativa pubblica di proprietà comunale: proroga assegnazione in locazione semplice degli alloggi comunali a n. 12 inquilini. Anno 2018. |
| E | 490 | | FITTI ATTIVI DI FABBRICATI | 4 - Att.Econ./Sociali/Imprese | 2018 | 220 | | € 475,68 | Esame ed approvazione atto di indirizzo ai sensi dell'art. 19, comma 6, del Regolamento di contabilità approvato con deliberazione consiliare n. 79/2000 dd. 20.12.2000. Esercizio 2018. Assegnazione in locazione semplice e temporanea degli alloggi di edilizia abitativa pubblica di proprietà comunale siti in Via Pescicoltura n. 11, piano quarto e in Via Brae n. 1, piano secondo. |
| E | 490 | | FITTI ATTIVI DI FABBRICATI | 4 - Att.Econ./Sociali/Imprese | 2019 | 31 | | € 366,00 | Regolamento Comunale per la disciplina della assegnazione, godimento e cessione degli alloggi di edilizia abitativa pubblica di proprietà comunale: proroga assegnazione in locazione semplice degli alloggi comunali a n. 9 inquilini. Anno 2019. |
| E | 490 | | FITTI ATTIVI DI FABBRICATI | 4 - Att.Econ./Sociali/Imprese | 2019 | 32 | | € 1.261,43 | Regolamento Comunale per la disciplina della assegnazione, godimento e cessione degli alloggi di edilizia abitativa pubblica di proprietà comunale: proroga assegnazione in locazione semplice degli alloggi comunali a n. 9 inquilini. Anno 2019. |

P.E.G. 2021
ALLEGATO F - DOTAZIONI RESIDUALI
SERVIZI ATTIVITA' ECONOMICHE, SOCIALI, ECC.

| E/S | Capitolo | Articolo | Desc. Capit. | Resp. Proced. | Anno Acc. | Num. Acc. | Sub Acc. | Imp. Attuale | Ogg. Accert. |
|-----|----------|----------|----------------------------|-------------------------------|-----------|-----------|----------|--------------|--|
| E | 490 | | FITTI ATTIVI DI FABBRICATI | 4 - Att.Econ./Sociali/Imprese | 2020 | 1 | | € 2.199,90 | Esame ed approvazione atto di indirizzo ai sensi dell'art. 19, comma 6, del Regolamento di contabilità approvato con deliberazione consiliare n. 79/2000 dd. 20.12.2000. Esercizio 2017. Attivazione asta pubblica per la locazione della della p.ed. 1403 sub 2 in C.C. Nago-Torbole da destinare a servizio di conciliazione famiglia lavoro ai sensi della L.p. n. 1 di data 2 marzo 2011. |
| E | 490 | | FITTI ATTIVI DI FABBRICATI | 4 - Att.Econ./Sociali/Imprese | 2020 | 8 | | € 1.186,16 | Regolamento Comunale per la disciplina della assegnazione, godimento e cessione degli alloggi di edilizia abitativa pubblica di proprietà comunale. Assegnazione dell'alloggio sito al piano quarto della Casa comunale in Via Piscicoltura n. 11 a Torbole contrassegnato dalla p.ed. 344 sub. 12 con contratto di locazione temporaneo della durata di un anno a canone sostenibile al sig. T.I. |
| E | 490 | | FITTI ATTIVI DI FABBRICATI | 4 - Att.Econ./Sociali/Imprese | 2020 | 9 | | € 933,76 | Regolamento Comunale per la disciplina della assegnazione, godimento e cessione degli alloggi di edilizia abitativa pubblica di proprietà comunale. Assegnazione dell'alloggio sito al piano secondo della Casa comunale in Via Brae n. 1 a Torbole contrassegnato dalla p.ed. 506 sub. 3 con contratto di locazione temporaneo della durata di due anni a canone sostenibile alla Signora B.J. |
| E | 490 | | FITTI ATTIVI DI FABBRICATI | 4 - Att.Econ./Sociali/Imprese | 2020 | 21 | | € 532,80 | Regolamento Comunale per la disciplina della assegnazione, godimento e cessione degli alloggi di edilizia abitativa pubblica di proprietà comunale. Revoca contratto di locazione ed assegnazione di nuovo alloggio a seguito di spostamento nucleo familiare. Anno 2019. |
| E | 490 | | FITTI ATTIVI DI FABBRICATI | 4 - Att.Econ./Sociali/Imprese | 2020 | 22 | | € 291,97 | Regolamento Comunale per la disciplina della assegnazione, godimento e cessione degli alloggi di edilizia abitativa pubblica di proprietà comunale. Revoca contratto di locazione ed assegnazione di nuovo alloggio a seguito di spostamento nucleo familiare. Anno 2019. |
| E | 490 | | FITTI ATTIVI DI FABBRICATI | 4 - Att.Econ./Sociali/Imprese | 2020 | 29 | | € 21.010,13 | Regolamento Comunale per la disciplina della assegnazione, godimento e cessione degli alloggi di edilizia abitativa pubblica di proprietà comunale: proroga e versamento annualità successive relative alla locazione semplice degli alloggi a n. 12 inquilini. Anno 2020. |
| E | 490 | | FITTI ATTIVI DI FABBRICATI | 4 - Att.Econ./Sociali/Imprese | 2020 | 30 | | € 383,00 | Regolamento Comunale per la disciplina della assegnazione, godimento e cessione degli alloggi di edilizia abitativa pubblica di proprietà comunale: proroga e versamento annualità successive relative alla locazione semplice degli alloggi a n. 12 inquilini. Anno 2020. |
| E | 490 | | FITTI ATTIVI DI FABBRICATI | 4 - Att.Econ./Sociali/Imprese | 2020 | 129 | 1 | € 1.132,80 | Regolamento Comunale per la disciplina della assegnazione, godimento e cessione degli alloggi di edilizia abitativa pubblica di proprietà comunale. Assegnazione dell'alloggio presso la Casa comunale in via Piscicoltura n.11 contrassegnato dalla p.ed. 344 sub 10 in C.C. Nago-Torbole |
| E | 490 | | FITTI ATTIVI DI FABBRICATI | 4 - Att.Econ./Sociali/Imprese | 2020 | 129 | | € 350,20 | Esame ed approvazione atto di indirizzo, ai sensi dell'art. 35 comma 2 dello Statuto comunale. Assegnazione in locazione temporanea di alloggi comunali. |
| E | 490 | | FITTI ATTIVI DI FABBRICATI | 4 - Att.Econ./Sociali/Imprese | 2020 | 130 | 1 | € 240,53 | Regolamento Comunale per la disciplina della assegnazione, godimento e cessione degli alloggi di edilizia abitativa pubblica di proprietà comunale. Assegnazione dell'alloggio presso la Casa comunale in via Piscicoltura n.11 contrassegnato dalla p.ed. 344 sub 10 in C.C. Nago-Torbole |
| E | 490 | | FITTI ATTIVI DI FABBRICATI | 4 - Att.Econ./Sociali/Imprese | 2020 | 130 | 2 | € 240,00 | Regolamento Comunale per la disciplina della assegnazione, godimento e cessione degli alloggi di edilizia abitativa pubblica di proprietà comunale. Assegnazione di alloggio comunale in casa comunale a Torbole. Pratica 2020-2 |
| E | 490 | | FITTI ATTIVI DI FABBRICATI | 4 - Att.Econ./Sociali/Imprese | 2020 | 130 | 3 | € 137,50 | Regolamento Comunale per la disciplina della assegnazione, godimento e cessione degli alloggi di edilizia abitativa pubblica di proprietà comunale. Assegnazione di alloggio comunale in casa comunale a Torbole. Pratica 2020-2 |
| E | 490 | | FITTI ATTIVI DI FABBRICATI | 4 - Att.Econ./Sociali/Imprese | 2020 | 130 | 4 | € 125,00 | Regolamento Comunale per la disciplina della assegnazione, godimento e cessione degli alloggi di edilizia abitativa pubblica di proprietà comunale. Assegnazione di alloggio comunale in C.C. Nago-Torbole. Pratica 2020-4 |

P.E.G. 2021
ALLEGATO F - DOTAZIONI RESIDUALI
SERVIZI ATTIVITA' ECONOMICHE, SOCIALI, ECC.

| E/S | Capitolo | Articolo | Desc. Capit. | Resp. Proced. | Anno Acc. | Num. Acc. | Sub Acc. | Imp. Attuale | Ogg. Accert. |
|-----|----------|----------|---|-------------------------------|-----------|-----------|----------|--------------|--|
| E | 490 | | FITTI ATTIVI DI FABBRICATI | 4 - Att.Econ./Sociali/Imprese | 2020 | 130 | | € 156,97 | Esame ed approvazione atto di indirizzo, ai sensi dell'art. 35 comma 2 dello Statuto comunale. Assegnazione in locazione temporanea di alloggi comunali. |
| E | 490 | | FITTI ATTIVI DI FABBRICATI | 4 - Att.Econ./Sociali/Imprese | 2020 | 273 | 1 | € 37,50 | Regolamento Comunale per la disciplina della assegnazione, godimento e cessione degli alloggi di edilizia abitativa pubblica di proprietà comunale. Assegnazione di alloggio comunale in C.C. Nago-Torbole. Pratica 2020-6 |
| E | 490 | | FITTI ATTIVI DI FABBRICATI | 4 - Att.Econ./Sociali/Imprese | 2020 | 273 | 2 | € 59,32 | Regolamento Comunale per la disciplina della assegnazione, godimento e cessione degli alloggi di edilizia abitativa pubblica di proprietà comunale. Assegnazione di alloggio comunale in C.C. Nago-Torbole. Pratica 2020-6 |
| E | 490 | | FITTI ATTIVI DI FABBRICATI | 4 - Att.Econ./Sociali/Imprese | 2020 | 368 | | € 3.072,92 | affitto 2 semestre caserma carabinieri anno 2020 |
| E | 490 | | FITTI ATTIVI DI FABBRICATI | 4 - Att.Econ./Sociali/Imprese | 2020 | 394 | | € 1.107,50 | Regolamento Comunale per la disciplina della assegnazione, godimento e cessione degli alloggi di edilizia abitativa pubblica di proprietà comunale. Revoca contratto di locazione ed assegnazione alloggio a nuovo intestatio nucleo familiare. Anno 2020. Pratica 2020-5. |
| E | 490 | | FITTI ATTIVI DI FABBRICATI | 4 - Att.Econ./Sociali/Imprese | 2020 | 395 | | € 143,30 | Regolamento Comunale per la disciplina della assegnazione, godimento e cessione degli alloggi di edilizia abitativa pubblica di proprietà comunale. Revoca contratto di locazione ed assegnazione alloggio a nuovo intestatio nucleo familiare. Anno 2020. Pratica 2020-5. |
| E | 498 | 1 | C.O.S.A.P. PERMANENTE | 4 - Att.Econ./Sociali/Imprese | 2017 | 289 | | € 347,18 | Esame ed approvazione atto di indirizzo ai sensi dell'art. 19, comma 6, del Regolamento di contabilità approvato con deliberazione consiliare n. 79/2000 dd. 20.12.2000. Esercizio 2017. Rilascio concessioni di aree pubbliche per attività commerciali a carattere permanente. |
| E | 498 | 1 | C.O.S.A.P. PERMANENTE | 4 - Att.Econ./Sociali/Imprese | 2019 | 5 | | € 4.467,50 | Esame ed approvazione atto di indirizzo ai sensi dell'art. 19, comma 6, del Regolamento di contabilità approvato con deliberazione consiliare n. 79/2000 dd. 20.12.2000. Esercizio 2018. Indirizzi per la concessione fino al 31/12/2020 di posti auto presso il Parcheggio in via Piscicoltura e presso il Parcheggio Panorama destinati alle attività ricettive. |
| E | 498 | 1 | C.O.S.A.P. PERMANENTE | 4 - Att.Econ./Sociali/Imprese | 2019 | 8 | | € 6.504,10 | Esame ed approvazione atto di indirizzo ai sensi dell'art. 19, comma 6, del Regolamento di contabilità approvato con deliberazione consiliare n. 79/2000 dd. 20.12.2000. Esercizio 2018. Rilascio concessioni di aree pubbliche per attività commerciali a carattere permanente. |
| E | 498 | 1 | C.O.S.A.P. PERMANENTE | 4 - Att.Econ./Sociali/Imprese | 2020 | 3 | | € 9.716,77 | Esame ed approvazione atto di indirizzo ai sensi dell'art. 19, comma 6, del Regolamento di contabilità approvato con deliberazione consiliare n. 79/2000 dd. 20.12.2000. Esercizio 2018. Indirizzi per la concessione fino al 31/12/2020 di posti auto presso il Parcheggio in via Piscicoltura e presso il Parcheggio Panorama destinati alle attività ricettive. |
| E | 498 | 1 | C.O.S.A.P. PERMANENTE | 4 - Att.Econ./Sociali/Imprese | 2020 | 5 | | € 6.504,10 | Esame ed approvazione atto di indirizzo ai sensi dell'art. 19, comma 6, del Regolamento di contabilità approvato con deliberazione consiliare n. 79/2000 dd. 20.12.2000. Esercizio 2018. Rilascio concessioni di aree pubbliche per attività commerciali a carattere permanente. |
| E | 498 | 1 | C.O.S.A.P. PERMANENTE | 4 - Att.Econ./Sociali/Imprese | 2020 | 15 | | € 40.454,24 | Esame ed approvazione atto di indirizzo, ai sensi dell'art. 35 comma 2 dello Statuto comunale. Rinnovo concessioni di aree pubbliche per attività commerciali a carattere permanente e rilascio concessioni per due ampliamenti. |
| E | 502 | | PROVENTI DA DIRITTI REALI DI GODIMENTO | 4 - Att.Econ./Sociali/Imprese | 2018 | 495 | | € 3.000,00 | Art. 174 D.Lgs. 18 agosto 2000 n. 267 e s.m.: approvazione del Bilancio di previsione per gli esercizi 2018, 2019 e 2020 e relativi allegati. |
| E | 505 | | PROVENTI DAL TAGLIO ORDINARIO DI BOSCHI | 4 - Att.Econ./Sociali/Imprese | 2017 | 66 | | € 52,48 | Esame ed approvazione atto di indirizzo ai sensi dell'art. 19, comma 6, del Regolamento di contabilità approvato con deliberazione consiliare n. 79/2000 dd. 20.12.2000. Esercizio 2017. Assegnazione legna ad uso interno dei censiti. |
| E | 505 | | PROVENTI DAL TAGLIO ORDINARIO DI BOSCHI | 4 - Att.Econ./Sociali/Imprese | 2019 | 301 | | € 174,66 | Affidamento dell'incarico alla ditta Santoni Cristian di Arco per la consegna della legna da ardere ai censiti negli anni 2019 e 2020 e vendita lotti di legna da ardere. Determina a contrarre. |
| E | 505 | | PROVENTI DAL TAGLIO ORDINARIO DI BOSCHI | 4 - Att.Econ./Sociali/Imprese | 2020 | 14 | | € 1.410,00 | Esame ed approvazione atto di indirizzo, ai sensi dell'art. 35 comma 2 dello Statuto comunale. Assegnazione legna ad uso interno dei censiti. |

P.E.G. 2021
ALLEGATO F - DOTAZIONI RESIDUALI
SERVIZI ATTIVITA' ECONOMICHE, SOCIALI, ECC.

| E/S | Capitolo | Articolo | Desc. Capit. | Resp. Proced. | Anno Acc. | Num. Acc. | Sub Acc. | Imp. Attuale | Ogg. Accert. |
|-----|----------|----------|--|-------------------------------|-----------|-----------|----------|--------------|---|
| E | 505 | | PROVENTI DAL TAGLIO ORDINARIO DI BOSCHI | 4 - Att.Econ./Sociali/Imprese | 2020 | 18 | | € 320,20 | Affidamento dell'incarico alla ditta Santoni Cristian di Arco per la consegna della legna da ardere ai censiti negli anni 2019 e 2020 e vendita lotti di legna da ardere. Determina a contrarre. |
| E | 520 | | CANONE CONCESSIONE CAVA LOC. MALA | 4 - Att.Econ./Sociali/Imprese | 2020 | 7 | | € 9.116,25 | Rinnovo dell'autorizzazione ai sensi degli artt. 7 e 12 della L.P. 24.10.2006 n. 7, per la coltivazione della cava di inerti in loc. Mala alla ditta Gruppo Adige Bitumi S.p.a. |
| E | 735 | | CONCORSI E RIMBORSI O RICUPERI VARI, NON PREVISTI NELLA PRESENTE CATEGORIA | 4 - Att.Econ./Sociali/Imprese | 2017 | 48 | | € 350,00 | Progetto " Primi passi sulla neve nel Parco Naturale Locale del Monte Baldo". Affidamento incarico alla Monte Baldo S.r.l. di Garda per la realizzazione dell'iniziativa a favore delle scuole materne di Nago e Torbole. CIG Z161DC85F8. |
| E | 735 | | CONCORSI E RIMBORSI O RICUPERI VARI, NON PREVISTI NELLA PRESENTE CATEGORIA | 4 - Att.Econ./Sociali/Imprese | 2018 | 33 | | € 80,00 | Progetto " Primi passi sulla neve nel Parco Naturale Locale del Monte Baldo". Affidamento incarico alla Montebaldo S.r.l. di Garda (VR) per la realizzazione dell'iniziativa a favore delle scuole materne di Nago e Torbole. CIG Z27226FDE2 |
| E | 735 | | CONCORSI E RIMBORSI O RICUPERI VARI, NON PREVISTI NELLA PRESENTE CATEGORIA | 4 - Att.Econ./Sociali/Imprese | 2020 | 369 | | € 81,50 | Regolamento Comunale per la disciplina della assegnazione, godimento e cessione degli alloggi di edilizia abitativa pubblica di proprietà comunale. Assegnazione di alloggio comunale in C.C. Nago-Torbole. Pratica 2020-6 |
| E | 735 | | CONCORSI E RIMBORSI O RICUPERI VARI, NON PREVISTI NELLA PRESENTE CATEGORIA | 4 - Att.Econ./Sociali/Imprese | 2020 | 438 | | € 768,00 | Progetto "Scuola e Sport" 2020-2021: compartecipazione del Comune con intervento finanziario a favore del CONI -Comitato Provinciale di Trento, in qualità di comitato organizzatore e liquidazione saldo 2019-2020. |
| E | 735 | | CONCORSI E RIMBORSI O RICUPERI VARI, NON PREVISTI NELLA PRESENTE CATEGORIA | 4 - Att.Econ./Sociali/Imprese | 2020 | 466 | | € 81,50 | Regolamento Comunale per la disciplina della assegnazione, godimento e cessione degli alloggi di edilizia abitativa pubblica di proprietà comunale. Assegnazione di alloggio comunale in C.C. Nago-Torbole. Pratica 2020-5 |
| E | 738 | | RIMBORSO SPESE E AFFITTO UTILIZZO AMBULATORIO MEDICO | 4 - Att.Econ./Sociali/Imprese | 2020 | 32 | | € 729,16 | Proroga fino al 30.06.2020 dell'assegnazione in locazione transitoria ai sensi dell'art. 27 comma 19 della L. 28.12.2001 n. 448, di alcuni locali al piano terra dell'edificio ex Colonia Pavese contraddistinto dalla p.ed. 415 in C.C. Nago-Torbole per attività di studio medico e pagamento dell'imposta di registro all'Agenzia delle Entrate di Riva del Garda. |
| E | 738 | | RIMBORSO SPESE E AFFITTO UTILIZZO AMBULATORIO MEDICO | 4 - Att.Econ./Sociali/Imprese | 2020 | 194 | | € 35,00 | Proroga fino al 31.12.2020 dell'assegnazione in locazione transitoria ai sensi dell'art. 27 comma 19 della L. 28.12.2001 n. 448, di alcuni locali al piano terra dell'edificio ex Colonia Pavese contraddistinto dalla p.ed. 415 in C.C. Nago-Torbole per attività di studio medico e pagamento dell'imposta di registro all'Agenzia delle Entrate di Riva del Garda. |
| E | 738 | | RIMBORSO SPESE E AFFITTO UTILIZZO AMBULATORIO MEDICO | 4 - Att.Econ./Sociali/Imprese | 2020 | 195 | | € 35,00 | Proroga fino al 31.12.2020 dell'assegnazione in locazione transitoria ai sensi dell'art. 27 comma 19 della L. 28.12.2001 n. 448, di alcuni locali al piano terra dell'edificio ex Colonia Pavese contraddistinto dalla p.ed. 415 in C.C. Nago-Torbole per attività di studio medico e pagamento dell'imposta di registro all'Agenzia delle Entrate di Riva del Garda. |
| E | 738 | | RIMBORSO SPESE E AFFITTO UTILIZZO AMBULATORIO MEDICO | 4 - Att.Econ./Sociali/Imprese | 2020 | 196 | | € 1.750,00 | Proroga fino al 31.12.2020 dell'assegnazione in locazione transitoria ai sensi dell'art. 27 comma 19 della L. 28.12.2001 n. 448, di alcuni locali al piano terra dell'edificio ex Colonia Pavese contraddistinto dalla p.ed. 415 in C.C. Nago-Torbole per attività di studio medico e pagamento dell'imposta di registro all'Agenzia delle Entrate di Riva del Garda. |
| E | 738 | | RIMBORSO SPESE E AFFITTO UTILIZZO AMBULATORIO MEDICO | 4 - Att.Econ./Sociali/Imprese | 2020 | 197 | | € 1.750,00 | Proroga fino al 31.12.2020 dell'assegnazione in locazione transitoria ai sensi dell'art. 27 comma 19 della L. 28.12.2001 n. 448, di alcuni locali al piano terra dell'edificio ex Colonia Pavese contraddistinto dalla p.ed. 415 in C.C. Nago-Torbole per attività di studio medico e pagamento dell'imposta di registro all'Agenzia delle Entrate di Riva del Garda. |
| E | 751 | | INCASSI PER AZIONI DI RIVALSA NEI CONFRONTI DI TERZI | 4 - Att.Econ./Sociali/Imprese | 2018 | 346 | | € 5.202,92 | PAGAMENTO SINISTRO N. 170123634 |
| E | 751 | | INCASSI PER AZIONI DI RIVALSA NEI CONFRONTI DI TERZI | 4 - Att.Econ./Sociali/Imprese | 2020 | 367 | | € 3.380,00 | affidamento incarico di manutenzione straordinaria opera d'arte allo società StudioArte DG |
| E | 1019 | | COSTITUZIONE DIRITTO DI SUPERFICIE | 4 - Att.Econ./Sociali/Imprese | 2020 | 422 | | € 3.040,00 | Esame ed approvazione atto di indirizzo, ai sensi dell'art. 35 comma 2 dello Statuto comunale. Concessione di diritti in uso su infrastrutture di proprietà comunale alla società Telecom Italia spa per la posa di fibra ottica. |

P.E.G. 2021
ALLEGATO F - DOTAZIONI RESIDUALI
SERVIZI ATTIVITA' ECONOMICHE, SOCIALI, ECC.

| E/S | Capitolo | Articolo | Desc. Capit. | Resp. Proced. | Anno Acc. | Num. Acc. | Sub Acc. | Imp. Attuale | Ogg. Accert. |
|-----|----------|----------|---|-------------------------------|-----------|-----------|----------|---------------------|---|
| E | 1170 | | CONTRIBUTO PROVINCIA PER RINNOVO PIANO SILVO PASTORALE | 4 - Att.Econ./Sociali/Imprese | 2017 | 57 | | € 7.032,10 | contributo accertato |
| E | 1170 | | CONTRIBUTO PROVINCIA PER RINNOVO PIANO SILVO PASTORALE | 4 - Att.Econ./Sociali/Imprese | 2018 | 37 | | € 17.967,90 | contributo accertato |
| E | 1600 | | CONTRIBUTO BIM ADIGE PER RISPARMIO ENERGETICO | 4 - Att.Econ./Sociali/Imprese | 2020 | 471 | | € 29.000,00 | accertamento contributo bim |
| E | 3010 | 3 | RITENUTE AL PERSONALE PER CONTO TERZI: ASSICURAZIONI | 4 - Att.Econ./Sociali/Imprese | 2020 | 393 | | € 60,95 | Polizze assicurative in convenzione con il Consorzio dei Comuni Trentini: impegno e liquidazione spesa per il periodo dal 31.10.2020 al 31.10.2021. CIG 814140431E, ZD52B2AB6A, Z022B2BE0A. |
| | | | TOTALE ENTRATA SERVIZI ATTIVITA' ECONOMICHE, SOCIALI, ECC. | | | | | € 684.695,51 | |

P.E.G. 2021
ALLEGATO F - DOTAZIONI RESIDUALI
SERVIZI ATTIVITA' ECONOMICHE, SOCIALI, ECC.

| E/S | Capitolo | Articolo | Desc. Capit. | Resp. Proced. | Anno Imp. | Num. Imp. | Sub Imp. | Imp. Attuale | Ogg. Impegno |
|-----|----------|----------|--|-------------------------------|-----------|-----------|----------|--------------|---|
| S | 176 | | SPESE DIVERSE PER DEFINIZIONE RAPPORTI CONTRATTUALI ATTINENTI IL PATRIMONIO COMUNALE | 4 - Att.Econ./Sociali/Imprese | 2019 | 163 | | € 115,00 | Regolamento Comunale per la disciplina della assegnazione, godimento e cessione degli alloggi di edilizia abitativa pubblica di proprietà comunale. Assegnazione dell'alloggio presso la Casa comunale in via S.Vigilio a Nago contrassegnato dalla p.ed. 88 p.m. 2 sub 8 in C.C. Nago-Torbole alla sig.ra B.D. |
| S | 176 | | SPESE DIVERSE PER DEFINIZIONE RAPPORTI CONTRATTUALI ATTINENTI IL PATRIMONIO COMUNALE | 4 - Att.Econ./Sociali/Imprese | 2019 | 319 | | € 61,00 | Regolamento Comunale per la disciplina della assegnazione, godimento e cessione degli alloggi di edilizia abitativa pubblica di proprietà comunale: proroga assegnazione in locazione semplice degli alloggi comunali a n. 9 inquilini. Anno 2019. |
| S | 176 | | SPESE DIVERSE PER DEFINIZIONE RAPPORTI CONTRATTUALI ATTINENTI IL PATRIMONIO COMUNALE | 4 - Att.Econ./Sociali/Imprese | 2020 | 248 | | € 129,16 | Regolamento Comunale per la disciplina della assegnazione, godimento e cessione degli alloggi di edilizia abitativa pubblica di proprietà comunale: proroga e versamento annualità successive relative alla locazione semplice degli alloggi a n. 12 inquilini. Anno 2020. |
| S | 176 | | SPESE DIVERSE PER DEFINIZIONE RAPPORTI CONTRATTUALI ATTINENTI IL PATRIMONIO COMUNALE | 4 - Att.Econ./Sociali/Imprese | 2020 | 878 | | € 216,00 | Comodato in uso gratuito alla Direzione Marittima di Venezia-Capitaneria di Porto -Guardia Costiera di alcuni locali comunali di supporto all'attività. |
| S | 176 | | SPESE DIVERSE PER DEFINIZIONE RAPPORTI CONTRATTUALI ATTINENTI IL PATRIMONIO COMUNALE | 4 - Att.Econ./Sociali/Imprese | 2020 | 884 | | € 16,08 | Regolamento Comunale per la disciplina della assegnazione, godimento e cessione degli alloggi di edilizia abitativa pubblica di proprietà comunale. Assegnazione dell'alloggio comunale in C.C. Nago-Torbole. Pratica 2020-3 |
| S | 176 | | SPESE DIVERSE PER DEFINIZIONE RAPPORTI CONTRATTUALI ATTINENTI IL PATRIMONIO COMUNALE | 4 - Att.Econ./Sociali/Imprese | 2020 | 891 | | € 3,00 | Regolamento Comunale per la disciplina della assegnazione, godimento e cessione degli alloggi di edilizia abitativa pubblica di proprietà comunale. Assegnazione dell'alloggio comunale contrassegnato dalla p.ed. 594 sub 5 p.m. 5 in C.C. Nago-Torbole |
| S | 176 | | SPESE DIVERSE PER DEFINIZIONE RAPPORTI CONTRATTUALI ATTINENTI IL PATRIMONIO COMUNALE | 4 - Att.Econ./Sociali/Imprese | 2020 | 1681 | | € 108,00 | Ripartizione finale dei consumi dell'edificio ex Colonia Pavese e Polo scolastico unificato di Nago. Affidamento incarico per la contabilizzazione dei consumi al geom. Lino Fruner di Riva del Garda. CIG.ZB02FFC21F. |
| S | 176 | | SPESE DIVERSE PER DEFINIZIONE RAPPORTI CONTRATTUALI ATTINENTI IL PATRIMONIO COMUNALE | 4 - Att.Econ./Sociali/Imprese | 2020 | 1682 | | € 1.768,00 | Ripartizione finale dei consumi dell'edificio ex Colonia Pavese e Polo scolastico unificato di Nago. Affidamento incarico per la contabilizzazione dei consumi al geom. Lino Fruner di Riva del Garda. CIG.ZB02FFC21F. |
| S | 336 | | SPESE DIVERSE PER CONSULENZE TECNICHE, PERIZIE, RILIEVI ATTINENTI IL PATRIMONIO COMUNALE | 4 - Att.Econ./Sociali/Imprese | 2020 | 700 | | € 200,00 | Asta pubblica per la concessione in uso precario dell'impianto sportivo denominato Circolo Vela in loc. Conca d'Oro a Torbole. Nomina della commissione tecnica per la valutazione delle offerte. |
| S | 336 | | SPESE DIVERSE PER CONSULENZE TECNICHE, PERIZIE, RILIEVI ATTINENTI IL PATRIMONIO COMUNALE | 4 - Att.Econ./Sociali/Imprese | 2020 | 1680 | | € 1.244,00 | Ripartizione finale dei consumi dell'edificio ex Colonia Pavese e Polo scolastico unificato di Nago. Affidamento incarico per la contabilizzazione dei consumi al geom. Lino Fruner di Riva del Garda. CIG.ZB02FFC21F. |
| S | 441 | | TRASFERIMENTI DIVERSI PER IL SERVIZIO FORESTALE | 4 - Att.Econ./Sociali/Imprese | 2020 | 69 | | € 44,83 | Servizio di Custodia Forestale dell'Alto Garda: impegno anno 2019 con contestuale liquidazione di un acconto. |
| S | 441 | | TRASFERIMENTI DIVERSI PER IL SERVIZIO FORESTALE | 4 - Att.Econ./Sociali/Imprese | 2020 | 1667 | | € 3.955,17 | Servizio di Custodia Forestale dell'Alto Garda: liquidazione quota a saldo anno 2019, impegno anno 2020 con contestuale liquidazione di un acconto. |
| S | 442 | | SPESE ORDINARIE PER LA GESTIONE ASSOCIATA DELLE RISORSE FORESTALI | 4 - Att.Econ./Sociali/Imprese | 2019 | 2 | | € 1.500,00 | GESTIONE ASSOCIATA DELLE RISORSE FORESTALI DELL'ALTO GARDA TRENTINO: APPROVAZIONE SCHEMA DI CONVENZIONE |
| S | 442 | | SPESE ORDINARIE PER LA GESTIONE ASSOCIATA DELLE RISORSE FORESTALI | 4 - Att.Econ./Sociali/Imprese | 2020 | 1 | | € 1.500,00 | GESTIONE ASSOCIATA DELLE RISORSE FORESTALI DELL'ALTO GARDA TRENTINO: APPROVAZIONE SCHEMA DI CONVENZIONE |
| S | 475 | 4 | ALTRI PREMI DI ASSICURAZIONE SERVIZI GENERALI (CASCO) | 4 - Att.Econ./Sociali/Imprese | 2020 | 99 | | € 0,01 | Adesione alle polizze assicurative in convenzione per “Danni al parco veicoli ” , e per “kasko furto incendio e rischi diversi dei veicoli dei dipendenti e degli amministratori utilizzati per ragioni di servizio” contratte dal consorzio dei comuni trentini soc. coop. con la compagnia vittoria assicurazioni spa di milano via ignazio gardella n. 2 , per il periodo 31.10.2019 – 31.10.2023 CIG DERIVATO _____ CIG PADRE 788541417D del Consorzio dei Comuni Trentini. |
| S | 486 | | I.R.A.P. | 4 - Att.Econ./Sociali/Imprese | 2020 | 897 | | € 42,50 | Manifestazione “Ripartiamo dalla musica” organizzata a Nago nel periodo 18.07-29.08.2020: incarico di collaborazione occasionale alla band “Fanfara Tigre” di Vallelaghi per la realizzazione di un concerto il 18 luglio 2020. |
| S | 491 | | SPESE CONDOMINIALI CASE COMUNALI | 4 - Att.Econ./Sociali/Imprese | 2017 | 944 | | € 570,96 | Affidamento incarico di aggiornamento del canone sostenibile dei locatari di alloggi di edilizia residenziale pubblica al Sig. Claudio Torboli per l'anno 2017. Determina a contrattare. Smart CIG ZDF1F0C7EB. |
| S | 491 | | SPESE CONDOMINIALI CASE COMUNALI | 4 - Att.Econ./Sociali/Imprese | 2019 | 322 | | € 570,96 | Affidamento incarico di aggiornamento del canone sostenibile dei locatari di alloggi di edilizia residenziale pubblica al Sig. Claudio Torboli per l'anno 2019. Determina a contrattare. Smart CIG Z48231AA85 |
| S | 491 | | SPESE CONDOMINIALI CASE COMUNALI | 4 - Att.Econ./Sociali/Imprese | 2020 | 138 | | € 1.500,00 | SPESE IMPEGNATE AI SENSI DELL'ART. 15 COMMA 2 LETT. E) DEL D.P.G.R. 27.10.1999 N. 8/L (SPESE FISSE) - GAS METANO |
| S | 491 | | SPESE CONDOMINIALI CASE COMUNALI | 4 - Att.Econ./Sociali/Imprese | 2020 | 139 | | € 1.000,00 | SPESE IMPEGNATE AI SENSI DELL'ART. 15 COMMA 2 LETT. E) DEL D.P.G.R. 27.10.1999 N. 8/L (SPESE FISSE) - ENERGIA ELETTRICA |
| S | 491 | | SPESE CONDOMINIALI CASE COMUNALI | 4 - Att.Econ./Sociali/Imprese | 2020 | 1025 | | € 400,00 | Impegno e liquidazione primo acconto delle spese condominiali “CONDOMINIO BRAE” relative alle unità immobiliari di proprietà del comune. Anno 2020. |
| S | 491 | | SPESE CONDOMINIALI CASE COMUNALI | 4 - Att.Econ./Sociali/Imprese | 2020 | 1026 | | € 100,00 | Impegno e liquidazione primo acconto delle spese condominiali “CONDOMINIO BRAE” relative alle unità immobiliari di proprietà del comune. Anno 2020. |
| S | 951 | 3 | UTENZE TELEFONIA FISSA | 4 - Att.Econ./Sociali/Imprese | 2020 | 142 | | € 398,63 | SPESE IMPEGNATE AI SENSI DELL'ART. 15 COMMA 2 LETT. E) DEL D.P.G.R. 27.10.1999 N. 8/L (SPESE FISSE) - TELEFONIA FISSA |
| S | 955 | 1 | UTENZE GAS METANO | 4 - Att.Econ./Sociali/Imprese | 2020 | 143 | | € 4.693,95 | SPESE IMPEGNATE AI SENSI DELL'ART. 15 COMMA 2 LETT. E) DEL D.P.G.R. 27.10.1999 N. 8/L (SPESE FISSE) - GAS METANO |
| S | 955 | 2 | UTENZE ENERGIA ELETTRICA | 4 - Att.Econ./Sociali/Imprese | 2020 | 144 | | € 1.250,92 | SPESE IMPEGNATE AI SENSI DELL'ART. 15 COMMA 2 LETT. E) DEL D.P.G.R. 27.10.1999 N. 8/L (SPESE FISSE) - ENERGIA ELETTRICA |

P.E.G. 2021
ALLEGATO F - DOTAZIONI RESIDUALI
SERVIZI ATTIVITA' ECONOMICHE, SOCIALI, ECC.

| E/S | Capitolo | Articolo | Desc. Capit. | Resp. Proced. | Anno Imp. | Num. Imp. | Sub Imp. | Imp. Attuale | Ogg. Impegno |
|-----|----------|----------|--|-------------------------------|-----------|-----------|----------|--------------|---|
| S | 979 | | TRASFERIMENTI A SOSTEGNO DELLE ATTIVITA' ESTIVE | 4 - Att.Econ./Sociali/Imprese | 2017 | 820 | | € 1.550,00 | Ripartizione dei consumi intestati alla Parrocchia di S. Vigilio di Nago per il funzionamento del Centro Jenga per attività ludico-ricreative e dell'ex Teatro di Nago per iniziative od attività di interesse collettivo. Impegno anno 201. |
| S | 979 | | TRASFERIMENTI A SOSTEGNO DELLE ATTIVITA' ESTIVE | 4 - Att.Econ./Sociali/Imprese | 2017 | 821 | | € 1.550,00 | Ripartizione dei consumi intestati alla Parrocchia di S. Vigilio di Nago per il funzionamento del Centro Jenga per attività ludico-ricreative e dell'ex Teatro di Nago per iniziative od attività di interesse collettivo. Impegno anno 201. |
| S | 979 | | TRASFERIMENTI A SOSTEGNO DELLE ATTIVITA' ESTIVE | 4 - Att.Econ./Sociali/Imprese | 2020 | 1336 | | € 2.000,00 | Sistema Centri Aperti per minori. Ampliamento programmi attività. Impegno quota compartecipativa. Anno 2020. |
| S | 980 | | TRASFERIMENTI A SOSTEGNO DELLE ATTIVITA' DIDATTICHE | 4 - Att.Econ./Sociali/Imprese | 2020 | 1645 | | € 1.500,00 | Regolamento comunale per la concessione di benefici economici ad Enti pubblici, Associazioni e soggetti privati. Concessione di contributi a sostegno delle Associazioni nell'anno 2020 per le spese sostenute e per le attività svolte a fronte dell'epidemia da COVID-19. |
| S | 980 | | TRASFERIMENTI A SOSTEGNO DELLE ATTIVITA' DIDATTICHE | 4 - Att.Econ./Sociali/Imprese | 2020 | 1658 | | € 1.000,00 | Regolamento comunale per la concessione di benefici economici ad Enti pubblici, Associazioni e soggetti privati. Concessione di contributi a sostegno delle Associazioni nell'anno 2020 per le spese sostenute e per le attività svolte a fronte dell'epidemia da COVID-19. |
| S | 980 | | TRASFERIMENTI A SOSTEGNO DELLE ATTIVITA' DIDATTICHE | 4 - Att.Econ./Sociali/Imprese | 2020 | 1659 | | € 1.000,00 | Regolamento comunale per la concessione di benefici economici ad Enti pubblici, Associazioni e soggetti privati. Concessione di contributi a sostegno delle Associazioni nell'anno 2020 per le spese sostenute e per le attività svolte a fronte dell'epidemia da COVID-19. |
| S | 1000 | | SPESE FUNZIONAMENTO SCUOLE MEDIE INFERIORI | 4 - Att.Econ./Sociali/Imprese | 2020 | 8 | | € 17.500,00 | Esame ed approvazione schema di convenzione con il Comune di Riva del Garda per la compartecipazione alla spese di gestione e funzionamento delle Scuole Medie presenti nel Comune di Riva del Garda. |
| S | 1000 | | SPESE FUNZIONAMENTO SCUOLE MEDIE INFERIORI | 4 - Att.Econ./Sociali/Imprese | 2020 | 1669 | | € 2.478,48 | Convenzioni con il Comune di Riva del Garda per la compartecipazione alle spese di gestione e funzionamento delle Scuole Secondarie di Primo Grado e della Direzione didattica dell'Istituto Comprensivo "RIVA 1": impegno per l'anno 2020. |
| S | 1001 | | SPESE FUNZIONAMENTO DIREZIONI DIDATTICHE | 4 - Att.Econ./Sociali/Imprese | 2020 | 7 | | € 1.500,00 | Approvazione schema di convenzione con il Comune di Riva del Garda per la compartecipazione alla spese di gestione e funzionamento delle direzioni delle Scuole Primarie all'interno dell'Istituto Comprensivo di Scuole Elementari e di Scuola Media "Riva 1". |
| S | 1234 | | SERVIZI VARI PER TEATRO ED ATTIVITA' CULTURALI | 4 - Att.Econ./Sociali/Imprese | 2020 | 87 | | € 5.028,72 | Servizi di allestimento e assistenza per manifestazioni, esposizioni, cerimonie, spettacoli, concerti e convegni con apertura e chiusura della sala teatro Casa della comunità e del Forte superiore di Nago: approvazione capitolato d'appalto e modulistica per Trattativa privata (Codice CIG Z522A49D15). |
| S | 1235 | 2 | ACQUISTO LIBRI | 4 - Att.Econ./Sociali/Imprese | 2020 | 216 | | € 667,35 | Affidamento incarico per l'anno 2020 a fornitori diversi per l'acquisto di materiale bibliografico e altro materiale documentario su diversi supporti per la Biblioteca comunale |
| S | 1235 | 2 | ACQUISTO LIBRI | 4 - Att.Econ./Sociali/Imprese | 2020 | 217 | | € 753,19 | Affidamento incarico per l'anno 2020 a fornitori diversi per l'acquisto di materiale bibliografico e altro materiale documentario su diversi supporti per la Biblioteca comunale |
| S | 1235 | 2 | ACQUISTO LIBRI | 4 - Att.Econ./Sociali/Imprese | 2020 | 218 | | € 464,47 | Affidamento incarico per l'anno 2020 a fornitori diversi per l'acquisto di materiale bibliografico e altro materiale documentario su diversi supporti per la Biblioteca comunale |
| S | 1290 | | SPESE PER ATTIVITA' CULTURALI | 4 - Att.Econ./Sociali/Imprese | 2009 | 277 | 1 | € 2.250,00 | RIPARTIZIONE DEI CONSUMI DELL'IMMOBILE COMUNALE DENOMINATO EX FORTE SUPERIORE.IMPEGNO DI SPESA A CARICO DEL COMUNE. |
| S | 1290 | | SPESE PER ATTIVITA' CULTURALI | 4 - Att.Econ./Sociali/Imprese | 2011 | 81 | 1 | € 1.411,52 | RIPARTIZIONE DEI CONSUMI DELL'IMMOBILE COMUNALE DENOMINATO EX FORTE SUPERIORE.IMPEGNO DI SPESA A CARICO DEL COMUNE |
| S | 1290 | | SPESE PER ATTIVITA' CULTURALI | 4 - Att.Econ./Sociali/Imprese | 2011 | 1358 | 1 | € 1.100,78 | RIPARTIZIONE DEI CONSUMI DELL'IMMOBILE COMUNALE DENOMINATO EX FORTE SUPERIORE.IMPEGNO DI SPESA A CARICO DEL COMUNE |
| S | 1290 | | SPESE PER ATTIVITA' CULTURALI | 4 - Att.Econ./Sociali/Imprese | 2012 | 80 | 1 | € 2.237,70 | RIPARTIZIONE DEI CONSUMI DELL'IMMOBILE COMUNALE DENOMINATO EX FORTE SUPERIORE.IMPEGNO DI SPESA A CARICO DEL COMUNE. |
| S | 1290 | | SPESE PER ATTIVITA' CULTURALI | 4 - Att.Econ./Sociali/Imprese | 2020 | 240 | | € 2.026,64 | Spese in economia. Approvazione programma di spesa Servizi Attività Economiche anno 2020 |
| S | 1290 | | SPESE PER ATTIVITA' CULTURALI | 4 - Att.Econ./Sociali/Imprese | 2020 | 247 | | € 1.000,00 | Rielaborazione, rinnovo e riprogettazione dello spettacolo "Corpi in guerra" con il Coro Castel Penede" per la data del 4 aprile 2020. Affidamento incarico all'esperta sig.ra Francesca Sorrentino. CIG Z6E2B9E24F |
| S | 1290 | | SPESE PER ATTIVITA' CULTURALI | 4 - Att.Econ./Sociali/Imprese | 2020 | 1029 | | € 1,18 | Realizzazione di due spettacoli per bambini all'aperto a Torbole e a Nago in data 21 agosto e 4 settembre 2020. Acquisto pacchetto dalla Compagnia "Teatro per caso" con sede a Nago (Tn) CIG Z8A2DCD0DE |
| S | 1290 | | SPESE PER ATTIVITA' CULTURALI | 4 - Att.Econ./Sociali/Imprese | 2020 | 1250 | | € 4.520,00 | Servizio di catalogazione libri di narrativa e saggistica, di risorse elettroniche e duplica per la Biblioteca di comunale di Nago-Torbole. Affidamento incarico alla soc. coop. A.R.T. OMNIA di Trento fino al 31 dicembre 2020. CIG ZBF2E683F9 |
| S | 1291 | | SPESE PER ATTIVITA' RICREATIVA | 4 - Att.Econ./Sociali/Imprese | 2020 | 86 | | € 1.009,00 | Gestione in forma sovracomunale del cinema presso la sede della Comunità Alto Garda: compartecipazione alle spese di gestione per gli anni 2019-2021. |
| S | 1295 | | CONTRIBUTI PER MANIFESTAZIONI CULTURALI, RICREATIVE ED ALTRE ATTIVITA' VARIE | 4 - Att.Econ./Sociali/Imprese | 2020 | 40 | | € 386,00 | Regolamento comunale per la concessione di benefici economici ad Enti pubblici, Associazioni e soggetti privati. Approvazione del Piano di riparto, concessione dei contributi a sostegno delle attività culturali e liquidazione acconto: anno 2019 |
| S | 1295 | | CONTRIBUTI PER MANIFESTAZIONI CULTURALI, RICREATIVE ED ALTRE ATTIVITA' VARIE | 4 - Att.Econ./Sociali/Imprese | 2020 | 1646 | | € 500,00 | Regolamento comunale per la concessione di benefici economici ad Enti pubblici, Associazioni e soggetti privati. Concessione di contributi a sostegno delle Associazioni nell'anno 2020 per le spese sostenute e per le attività svolte a fronte dell'epidemia da COVID-19. |
| S | 1295 | | CONTRIBUTI PER MANIFESTAZIONI CULTURALI, RICREATIVE ED ALTRE ATTIVITA' VARIE | 4 - Att.Econ./Sociali/Imprese | 2020 | 1647 | | € 500,00 | Regolamento comunale per la concessione di benefici economici ad Enti pubblici, Associazioni e soggetti privati. Concessione di contributi a sostegno delle Associazioni nell'anno 2020 per le spese sostenute e per le attività svolte a fronte dell'epidemia da COVID-19. |

P.E.G. 2021
ALLEGATO F - DOTAZIONI RESIDUALI
SERVIZI ATTIVITA' ECONOMICHE, SOCIALI, ECC.

| E/S | Capitolo | Articolo | Desc. Capit. | Resp. Proced. | Anno Imp. | Num. Imp. | Sub Imp. | Imp. Attuale | Ogg. Impegno |
|-----|----------|----------|--|-------------------------------|-----------|-----------|----------|--------------|---|
| S | 1295 | | CONTRIBUTI PER MANIFESTAZIONI CULTURALI, RICREATIVE ED ALTRE ATTIVITA' VARIE | 4 - Att.Econ./Sociali/Imprese | 2020 | 1648 | | € 500,00 | Regolamento comunale per la concessione di benefici economici ad Enti pubblici, Associazioni e soggetti privati. Concessione di contributi a sostegno delle Associazioni nell'anno 2020 per le spese sostenute e per le attività svolte a fronte dell'epidemia da COVID-19. |
| S | 1295 | | CONTRIBUTI PER MANIFESTAZIONI CULTURALI, RICREATIVE ED ALTRE ATTIVITA' VARIE | 4 - Att.Econ./Sociali/Imprese | 2020 | 1649 | | € 500,00 | Regolamento comunale per la concessione di benefici economici ad Enti pubblici, Associazioni e soggetti privati. Concessione di contributi a sostegno delle Associazioni nell'anno 2020 per le spese sostenute e per le attività svolte a fronte dell'epidemia da COVID-19. |
| S | 1295 | | CONTRIBUTI PER MANIFESTAZIONI CULTURALI, RICREATIVE ED ALTRE ATTIVITA' VARIE | 4 - Att.Econ./Sociali/Imprese | 2020 | 1650 | | € 500,00 | Regolamento comunale per la concessione di benefici economici ad Enti pubblici, Associazioni e soggetti privati. Concessione di contributi a sostegno delle Associazioni nell'anno 2020 per le spese sostenute e per le attività svolte a fronte dell'epidemia da COVID-19. |
| S | 1295 | | CONTRIBUTI PER MANIFESTAZIONI CULTURALI, RICREATIVE ED ALTRE ATTIVITA' VARIE | 4 - Att.Econ./Sociali/Imprese | 2020 | 1651 | | € 500,00 | Regolamento comunale per la concessione di benefici economici ad Enti pubblici, Associazioni e soggetti privati. Concessione di contributi a sostegno delle Associazioni nell'anno 2020 per le spese sostenute e per le attività svolte a fronte dell'epidemia da COVID-19. |
| S | 1295 | | CONTRIBUTI PER MANIFESTAZIONI CULTURALI, RICREATIVE ED ALTRE ATTIVITA' VARIE | 4 - Att.Econ./Sociali/Imprese | 2020 | 1652 | | € 500,00 | Regolamento comunale per la concessione di benefici economici ad Enti pubblici, Associazioni e soggetti privati. Concessione di contributi a sostegno delle Associazioni nell'anno 2020 per le spese sostenute e per le attività svolte a fronte dell'epidemia da COVID-19. |
| S | 1295 | | CONTRIBUTI PER MANIFESTAZIONI CULTURALI, RICREATIVE ED ALTRE ATTIVITA' VARIE | 4 - Att.Econ./Sociali/Imprese | 2020 | 1653 | | € 500,00 | Regolamento comunale per la concessione di benefici economici ad Enti pubblici, Associazioni e soggetti privati. Concessione di contributi a sostegno delle Associazioni nell'anno 2020 per le spese sostenute e per le attività svolte a fronte dell'epidemia da COVID-19. |
| S | 1296 | | SPESA PROGETTO PIANO GIOVANI | 4 - Att.Econ./Sociali/Imprese | 2019 | 91 | | € 1.034,37 | Piano Giovani di Zona dei Comuni e della Comunità Alto Garda e Ledro 2019-2021. Approvazione schema di convenzione e impegno di spesa. |
| S | 1296 | | SPESA PROGETTO PIANO GIOVANI | 4 - Att.Econ./Sociali/Imprese | 2020 | 28 | | € 1.384,04 | Piano Giovani di Zona dei Comuni e della Comunità Alto Garda e Ledro 2019-2021. Approvazione schema di convenzione e impegno di spesa. |
| S | 1570 | | SPESE E CONTRIBUTI PER IL SERVIZIO DI VIGILANZA E RACCOLTA ANIMALI RANDAGI | 4 - Att.Econ./Sociali/Imprese | 2020 | 1013 | | € 1.300,00 | Convenzione triennale per il servizio di prevenzione del randagismo e gestione colonie feline e ai sensi della L. 281/91 con affidamento all'Associazione PAN-EPPA ONLUS. Determina a contrarre. Anni 2020 - 2022. Codice Cig Z712B96E71. |
| S | 1910 | | SPESE PER LA GESTIONE DEL SERVIZIO ASILO NIDO | 4 - Att.Econ./Sociali/Imprese | 2020 | 89 | | € 300,00 | Rinnovo annuale della Convenzione con il Comune di Isera per l'utilizzo dell'asilo nido comunale ed impegno di spesa Liquidazione spettanze 2017-2018 relativamente alla convenzione con il Comune di Isera per l'utilizzo dell'asilo nido comunale. |
| S | 1910 | | SPESE PER LA GESTIONE DEL SERVIZIO ASILO NIDO | 4 - Att.Econ./Sociali/Imprese | 2020 | 874 | | € 18.000,00 | Approvazione convenzione con il Comune di Riva del Garda per utilizzo del servizio di asili nido comunali per il periodo 2020-2021. |
| S | 1911 | | SPESE PER LA PROMOZIONE E SOSTEGNO DEL SERVIZIO NIDO FAMILIARE - "TAGESMUTTER" | 4 - Att.Econ./Sociali/Imprese | 2020 | 1217 | | € 890,50 | Sostegno al Servizio Nido familiare – Tagesmütter attraverso la Società Cooperativa Sociale – Onlus Tagesmütter del Trentino "Il Sorriso" di Trento. Accoglimento domanda di sussidio ed impegno di spesa. Anno 2020. |
| S | 1983 | | CONTRIBUTO AD ENTE PUBBLICO PER UTILIZZO IMPIANTO SPORTIVO | 4 - Att.Econ./Sociali/Imprese | 2019 | 1635 | | € 1.500,00 | Lavori di ristrutturazione ed ampliamento del centro sportivo comunale in località Mala a Nago. Impegno di spesa per l'utilizzo del campo da calcio di Arco da parte dell'Associazione A.C.Nago-Torbole |
| S | 2000 | | CONTRIBUTI PER ATTIVITA' SPORTIVE | 4 - Att.Econ./Sociali/Imprese | 2020 | 38 | | € 300,00 | Regolamento comunale per la concessione di benefici economici ad enti pubblici, Associazioni e soggetti privati. Approvazione del Piano di riparto, concessione dei contributi alle attività sportive e liquidazione acconto: anno 2019. |
| S | 2000 | | CONTRIBUTI PER ATTIVITA' SPORTIVE | 4 - Att.Econ./Sociali/Imprese | 2020 | 1641 | | € 7.000,00 | Regolamento comunale per la concessione di benefici economici ad enti pubblici, Associazioni e soggetti privati. Approvazione del Piano di riparto, concessione dei contributi alle attività sportive anno 2020. |
| S | 2000 | | CONTRIBUTI PER ATTIVITA' SPORTIVE | 4 - Att.Econ./Sociali/Imprese | 2020 | 1642 | | € 700,00 | Regolamento comunale per la concessione di benefici economici ad enti pubblici, Associazioni e soggetti privati. Approvazione del Piano di riparto, concessione dei contributi alle attività sportive anno 2020. |
| S | 2000 | | CONTRIBUTI PER ATTIVITA' SPORTIVE | 4 - Att.Econ./Sociali/Imprese | 2020 | 1643 | | € 3.010,00 | Regolamento comunale per la concessione di benefici economici ad enti pubblici, Associazioni e soggetti privati. Approvazione del Piano di riparto, concessione dei contributi alle attività sportive anno 2020. |
| S | 2000 | | CONTRIBUTI PER ATTIVITA' SPORTIVE | 4 - Att.Econ./Sociali/Imprese | 2020 | 1644 | | € 420,00 | Regolamento comunale per la concessione di benefici economici ad enti pubblici, Associazioni e soggetti privati. Approvazione del Piano di riparto, concessione dei contributi alle attività sportive anno 2020. |
| S | 2095 | | CONTRIBUTI VARI AD ISTITUTI OD INIZIATIVE DI ASSISTENZA E BENEFICENZA | 4 - Att.Econ./Sociali/Imprese | 2020 | 491 | | € 4.500,00 | Emergenza sanitaria. Sostegno all'attività svolta dal Punto di Ascolto Parrocchiale – P.A.P., approvazione schema di accordo di programma, assegnazione contributo e liquidazione acconto. Anno 2020. |
| S | 2102 | | SPESA PER INTERVENTI NEL CAMPO SOCIALE | 4 - Att.Econ./Sociali/Imprese | 2020 | 14 | | € 5.085,30 | Intervento 18 bis– “Finanziamento a progetto per cooperative sociali” al fine di promuovere l'inserimento lavorativo, in forma stabile e qualificata, di persone disabili o svantaggiate. Indirizzi per la realizzazione di un progetto triennale " Attività di custodia e sorveglianza degli immobili comunali". Anni 2018-2021. |
| S | 2102 | | SPESA PER INTERVENTI NEL CAMPO SOCIALE | 4 - Att.Econ./Sociali/Imprese | 2020 | 705 | | € 4.868,28 | Interventi compartecipati individuati con Del. G.P. 254/2005 e ss. mm. Interventi di manutenzione e riqualificazione spiagge e parco Arciduale. Compartecipazione finanziaria ed approvazione schema di convenzione. Codice CUP C42J20000020003 CIG ZC12CA7694. Anno 2020. |
| S | 2102 | | SPESA PER INTERVENTI NEL CAMPO SOCIALE | 4 - Att.Econ./Sociali/Imprese | 2020 | 791 | | € 1.215,12 | Interventi compartecipati individuati con Del. G.P. 254/2005 e ss. mm. Servizi di cura, custodia e vigilanza ad impianti e attrezzature sportive. Compartecipazione finanziaria ed approvazione schema di convenzione. Codice CUP C42D19000040003-CIG ZA92BC91D5. Anno 2020. |
| S | 2105 | | ASSISTENZA IN FAVORE DEI POVERI, INABILI AL LAVORO | 4 - Att.Econ./Sociali/Imprese | 2019 | 780 | | € 109,10 | Ammissione residenziale presso la Cooperativa Sociale Villa Maria di Calliano di disabile residente nel Comune di Nago – Torbole. Assunzione impegno di spesa anno 2019. |

P.E.G. 2021
ALLEGATO F - DOTAZIONI RESIDUALI
SERVIZI ATTIVITA' ECONOMICHE, SOCIALI, ECC.

| E/S | Capitolo | Articolo | Desc. Capit. | Resp. Proced. | Anno Imp. | Num. Imp. | Sub Imp. | Imp. Attuale | Ogg. Impegno |
|-----|----------|----------|---|-------------------------------|-----------|-----------|----------|--------------|---|
| S | 2105 | | ASSISTENZA IN FAVORE DEI POVERI, INABILI AL LAVORO | 4 - Att.Econ./Sociali/Imprese | 2020 | 177 | | € 1.330,81 | Collocamento presso l'Azienda pubblica di Servizi alla persona APSP "Città di Riva". Assunzione impegno provvisorio. |
| S | 2105 | | ASSISTENZA IN FAVORE DEI POVERI, INABILI AL LAVORO | 4 - Att.Econ./Sociali/Imprese | 2020 | 178 | | € 1.189,89 | Collocamento presso l'Azienda pubblica di Servizi alla persona Centro residenziale "Abelardo Collini" di Pinzolo. Assunzione impegno per ricovero. |
| S | 2105 | | ASSISTENZA IN FAVORE DEI POVERI, INABILI AL LAVORO | 4 - Att.Econ./Sociali/Imprese | 2020 | 868 | | € 1.708,71 | Ammissione residenziale presso la Cooperativa Sociale Villa Maria di Calliano di disabile residente nel Comune di Nago – Torbole. Assunzione impegno di spesa anno 2020. |
| S | 2120 | | INTERVENTI DI POLITICA DEL LAVORO - INTERVENTO 19 | 4 - Att.Econ./Sociali/Imprese | 2019 | 340 | 1 | € 531,85 | Interventi di politica del lavoro - Intervento 19 – Esercizio 2019. Progetti per l'accompagnamento all'occupabilità attraverso lavori socialmente utili. Approvazione perizia di spesa a tutti gli effetti ed affidamento della gestione alla Società Cooperativa Sociale Garda 2015 di Riva del Garda. SMART CIG ZE327C8F34 Riordino - CUP D62D19000010007. Valorizzazione - CUP D62D19000020007 Servizi ausiliari - CUP D62D19000030007. Abbellimento urbano e rurale - CUP D62D19000000007 |
| S | 2120 | | INTERVENTI DI POLITICA DEL LAVORO - INTERVENTO 19 | 4 - Att.Econ./Sociali/Imprese | 2019 | 340 | 2 | € 372,78 | Interventi di politica del lavoro - Intervento 19 – Esercizio 2019. Progetti per l'accompagnamento all'occupabilità attraverso lavori socialmente utili. Approvazione perizia di spesa a tutti gli effetti ed affidamento della gestione alla Società Cooperativa Sociale Garda 2015 di Riva del Garda. SMART CIG ZE327C8F34 Riordino - CUP D62D19000010007. Valorizzazione - CUP D62D19000020007 Servizi ausiliari - CUP D62D19000030007. Abbellimento urbano e rurale - CUP D62D19000000007 |
| S | 2120 | | INTERVENTI DI POLITICA DEL LAVORO - INTERVENTO 19 | 4 - Att.Econ./Sociali/Imprese | 2019 | 340 | 3 | € 0,13 | Interventi di politica del lavoro - Intervento 19 – Esercizio 2019. Progetti per l'accompagnamento all'occupabilità attraverso lavori socialmente utili. Approvazione perizia di spesa a tutti gli effetti ed affidamento della gestione alla Società Cooperativa Sociale Garda 2015 di Riva del Garda. SMART CIG ZE327C8F34 Riordino - CUP D62D19000010007. Valorizzazione - CUP D62D19000020007 Servizi ausiliari - CUP D62D19000030007. Abbellimento urbano e rurale - CUP D62D19000000007 |
| S | 2120 | | INTERVENTI DI POLITICA DEL LAVORO - INTERVENTO 19 | 4 - Att.Econ./Sociali/Imprese | 2019 | 340 | 4 | € 5.893,07 | Interventi di politica del lavoro - Intervento 19 – Esercizio 2019. Progetti per l'accompagnamento all'occupabilità attraverso lavori socialmente utili. Approvazione perizia di spesa a tutti gli effetti ed affidamento della gestione alla Società Cooperativa Sociale Garda 2015 di Riva del Garda. SMART CIG ZE327C8F34 Riordino - CUP D62D19000010007. Valorizzazione - CUP D62D19000020007 Servizi ausiliari - CUP D62D19000030007. Abbellimento urbano e rurale - CUP D62D19000000007 |
| S | 2120 | | INTERVENTI DI POLITICA DEL LAVORO - INTERVENTO 19 | 4 - Att.Econ./Sociali/Imprese | 2019 | 1482 | | € 40,91 | Progetto OccupAzione – Opportunità lavorative per persone con disabilità. Approvazione linea d'indirizzo, criteri d'individuazione del lavoratore e progetto. Anni 2019 - 2020. |
| S | 2120 | | INTERVENTI DI POLITICA DEL LAVORO - INTERVENTO 19 | 4 - Att.Econ./Sociali/Imprese | 2020 | 90 | | € 3.474,50 | Progetto OccupAzione – Opportunità lavorative per persone con disabilità. Approvazione linea d'indirizzo, criteri d'individuazione del lavoratore e progetto. Anni 2019 - 2020. |
| S | 2120 | | INTERVENTI DI POLITICA DEL LAVORO - INTERVENTO 19 | 4 - Att.Econ./Sociali/Imprese | 2020 | 380 | 1 | € 1.422,77 | Interventi di politica del lavoro - Intervento 19 – Esercizio 2020. Progetti per l'accompagnamento all'occupabilità attraverso lavori socialmente utili. Approvazione perizia di spesa a tutti gli effetti ed affidamento della gestione alla Società Cooperativa Sociale Garda 2015 di Riva del Garda. SMART CIG Z492D42923. Riordino - CUP D62D20000050007. Valorizzazione - CUP D62D20000060007. Servizi ausiliari - CUP D66I20000000007. Abbellimento urbano e rurale - CUP D62D20000040007. |
| S | 2120 | | INTERVENTI DI POLITICA DEL LAVORO - INTERVENTO 19 | 4 - Att.Econ./Sociali/Imprese | 2020 | 380 | 2 | € 1.696,50 | Interventi di politica del lavoro - Intervento 19 – Esercizio 2020. Progetti per l'accompagnamento all'occupabilità attraverso lavori socialmente utili. Approvazione perizia di spesa a tutti gli effetti ed affidamento della gestione alla Società Cooperativa Sociale Garda 2015 di Riva del Garda. SMART CIG Z492D42923. Riordino - CUP D62D20000050007. Valorizzazione - CUP D62D20000060007. Servizi ausiliari - CUP D66I20000000007. Abbellimento urbano e rurale - CUP D62D20000040007. |
| S | 2120 | | INTERVENTI DI POLITICA DEL LAVORO - INTERVENTO 19 | 4 - Att.Econ./Sociali/Imprese | 2020 | 380 | 3 | € 4.778,56 | Interventi di politica del lavoro - Intervento 19 – Esercizio 2020. Progetti per l'accompagnamento all'occupabilità attraverso lavori socialmente utili. Approvazione perizia di spesa a tutti gli effetti ed affidamento della gestione alla Società Cooperativa Sociale Garda 2015 di Riva del Garda. SMART CIG Z492D42923. Riordino - CUP D62D20000050007. Valorizzazione - CUP D62D20000060007. Servizi ausiliari - CUP D66I20000000007. Abbellimento urbano e rurale - CUP D62D20000040007. |
| S | 2120 | | INTERVENTI DI POLITICA DEL LAVORO - INTERVENTO 19 | 4 - Att.Econ./Sociali/Imprese | 2020 | 380 | 4 | € 23.163,70 | Interventi di politica del lavoro - Intervento 19 – Esercizio 2020. Progetti per l'accompagnamento all'occupabilità attraverso lavori socialmente utili. Approvazione perizia di spesa a tutti gli effetti ed affidamento della gestione alla Società Cooperativa Sociale Garda 2015 di Riva del Garda. SMART CIG Z492D42923. Riordino - CUP D62D20000050007. Valorizzazione - CUP D62D20000060007. Servizi ausiliari - CUP D66I20000000007. Abbellimento urbano e rurale - CUP D62D20000040007. |
| S | 2120 | | INTERVENTI DI POLITICA DEL LAVORO - INTERVENTO 19 | 4 - Att.Econ./Sociali/Imprese | 2020 | 380 | | € 0,01 | Intervento 19 – “Progetti per l'accompagnamento alla occupabilità attraverso lavori socialmente utili”. Approvazione linee indirizzo, criteri d'individuazione dei lavoratori e progetti. Anno 2020. |
| S | 2205 | | ACQUISTI PER LA MANUTENZIONE ORDINARIA DI STRADE INTERNE E ESTERNE - VIE E PIAZZE - AREE PUBBLICHE - SPESE PER ACQUISTO MATERIALE PER CANTIERE COMUNALE | 4 - Att.Econ./Sociali/Imprese | 2020 | 1668 | | € 539,04 | Servizio di Custodia Forestale dell'Alto Garda: liquidazione quota a saldo anno 2019, impegno anno 2020 con contestuale liquidazione di un acconto. |
| S | 2213 | | SERVIZIO TRASPORTO PUBBLICO SUBURBANO BASSO SARCA | 4 - Att.Econ./Sociali/Imprese | 2020 | 1674 | | € 3.000,00 | Servizio di trasporto pubblico urbano intercomunale dei Comuni di Arco, Riva del Garda e Nago-Torbole: impegno di spesa per la gestione del servizio per l'anno 2020. |
| S | 2520 | | SPESE PER LA PROMOZIONE TURISTICA | 4 - Att.Econ./Sociali/Imprese | 2019 | 1519 | | € 1.525,00 | Manifestazioni natalizie 2019. Affidamento incarico alla Ditta Media Plus S.r.l. di Trento per realizzazione campagna spot promozionale e programma informativo. CIG . Determina a contrarre |

P.E.G. 2021
ALLEGATO F - DOTAZIONI RESIDUALI
SERVIZI ATTIVITA' ECONOMICHE, SOCIALI, ECC.

| E/S | Capitolo | Articolo | Desc. Capit. | Resp. Proced. | Anno Imp. | Num. Imp. | Sub Imp. | Imp. Attuale | Ogg. Impegno |
|-----|----------|----------|---|-------------------------------|-----------|-----------|----------|---------------------|---|
| S | 2520 | | SPESE PER LA PROMOZIONE TURISTICA | 4 - Att.Econ./Sociali/Imprese | 2020 | 242 | | € 2.988,24 | Spese in economia. Approvazione programma di spesa Servizi Attività Economiche anno 2020 |
| S | 2520 | | SPESE PER LA PROMOZIONE TURISTICA | 4 - Att.Econ./Sociali/Imprese | 2020 | 263 | | € 1.195,12 | Impegno di spesa a copertura dei costi SIAE per eventi diversi. |
| S | 2521 | 2 | UTENZE TELEFONICA PANNELLI INFORMATIVI | 4 - Att.Econ./Sociali/Imprese | 2020 | 166 | | € 1.736,34 | SPESE IMPEGNATE AI SENSI DELL'ART. 15 COMMA 2 LETT. E) DEL D.P.G.R. 27.10.1999 N. 8/L (SPESE FISSE) - UTENZA TELEFONICA PANNELLI INFORMATIVI |
| S | 2525 | | SPESE PER SPIAGGE SICURE | 4 - Att.Econ./Sociali/Imprese | 2020 | 24 | | € 22.293,97 | Progetto per la realizzazione del servizio "Spiagge sicure" in convenzione con la Comunità Alto Garda e Ledro: approvazione progetto e convenzione con la Comunità Alto Garda e Ledro, con contestuale impegno di spesa. |
| S | 2532 | | SPESE INERENTI LA REALIZZAZIONE DI INTERVENTI PER LA PROMOZIONE ED IL SOSTEGNO DELLE ATTIVITA' ECONOMICHE LOCALI | 4 - Att.Econ./Sociali/Imprese | 2020 | 893 | | € 610,00 | Trasmissione televisiva "Biciclistissima" su Trentino TV dedicata al territorio di Nago-Torbole. Compartecipazione alle spese di produzione e trasmissione e affidamento incarico alla Ditta Media Plus S.r.l. di Trento. CIG Z1C2D9DBB6. Determina a contrarre |
| S | 2532 | | SPESE INERENTI LA REALIZZAZIONE DI INTERVENTI PER LA PROMOZIONE ED IL SOSTEGNO DELLE ATTIVITA' ECONOMICHE LOCALI | 4 - Att.Econ./Sociali/Imprese | 2020 | 896 | | € 500,00 | Manifestazione "Ripartiamo dalla musica" organizzata a Nago nel periodo 18.07-29.08.2020: incarico di collaborazione occasionale alla band "Fanfara Tigre" di Vallelaghi per la realizzazione di un concerto il 18 luglio 2020. |
| S | 2533 | | TRASFERIMENTI PER LA REALIZZAZIONE DI INTERVENTI PER LA PROMOZIONE ED IL SOSTEGNO DELLE ATTIVITA' NEL CAMPO DEL TURISMO | 4 - Att.Econ./Sociali/Imprese | 2020 | 1654 | | € 1.500,00 | Regolamento comunale per la concessione di benefici economici ad Enti pubblici, Associazioni e soggetti privati. Concessione di contributi a sostegno delle Associazioni nell'anno 2020 per le spese sostenute e per le attività svolte a fronte dell'epidemia da COVID-19. |
| S | 2533 | | TRASFERIMENTI PER LA REALIZZAZIONE DI INTERVENTI PER LA PROMOZIONE ED IL SOSTEGNO DELLE ATTIVITA' NEL CAMPO DEL TURISMO | 4 - Att.Econ./Sociali/Imprese | 2020 | 1655 | | € 1.500,00 | Regolamento comunale per la concessione di benefici economici ad Enti pubblici, Associazioni e soggetti privati. Concessione di contributi a sostegno delle Associazioni nell'anno 2020 per le spese sostenute e per le attività svolte a fronte dell'epidemia da COVID-19. |
| S | 2533 | | TRASFERIMENTI PER LA REALIZZAZIONE DI INTERVENTI PER LA PROMOZIONE ED IL SOSTEGNO DELLE ATTIVITA' NEL CAMPO DEL TURISMO | 4 - Att.Econ./Sociali/Imprese | 2020 | 1656 | | € 1.500,00 | Regolamento comunale per la concessione di benefici economici ad Enti pubblici, Associazioni e soggetti privati. Concessione di contributi a sostegno delle Associazioni nell'anno 2020 per le spese sostenute e per le attività svolte a fronte dell'epidemia da COVID-19. |
| S | 2533 | | TRASFERIMENTI PER LA REALIZZAZIONE DI INTERVENTI PER LA PROMOZIONE ED IL SOSTEGNO DELLE ATTIVITA' NEL CAMPO DEL TURISMO | 4 - Att.Econ./Sociali/Imprese | 2020 | 1657 | | € 1.500,00 | Regolamento comunale per la concessione di benefici economici ad Enti pubblici, Associazioni e soggetti privati. Concessione di contributi a sostegno delle Associazioni nell'anno 2020 per le spese sostenute e per le attività svolte a fronte dell'epidemia da COVID-19. |
| S | 2543 | | RIMBORSO SPESE CONSUMI UTENZE VARIE PREVISTE DA CONTRATTO | 4 - Att.Econ./Sociali/Imprese | 2015 | 334 | | € 2.725,88 | Ripartizione dei consumi dell'immobile comunale denominato "ex Forte Superiore". Liquidazione rimborso consumi 2014 ed impegno della spesa a carico del Comune per l'anno 2015. |
| S | 2543 | | RIMBORSO SPESE CONSUMI UTENZE VARIE PREVISTE DA CONTRATTO | 4 - Att.Econ./Sociali/Imprese | 2017 | 63 | | € 3.728,16 | Ripartizione dei consumi dell'immobile comunale denominato "ex Forte Superiore". Liquidazione rimborso consumi 2015 ed impegno della spesa a carico del Comune per l'anno 2016. |
| S | 3845 | | SPESE PER IL RINNOVO DEL PIANO DEI BENI SILVO-PASTORALI | 4 - Att.Econ./Sociali/Imprese | 2018 | 437 | | € 0,02 | Revisione del Piano di gestione forestale aziendale dei beni silvo-pastorali del Comune di Nago-Torbole. Modifica impegno assunto con deliberazioni n. 77 di data 24/08/2016 e n. 87 del 23/09/2016. |
| | | | TOTALE SPESE SERVIZI ATTIVITA' ECONOMICHE, SOCIALI, ECC. | | | | | € 222.385,85 | |

Allegato G

PIANO ESECUTIVO DI
GESTIONE (P.E.G.)

BILANCIO PLURIENNALE
2021 - 2023

Allegato G1

Responsabile:
Pegoretti Elisabetta



PEG PLURIENNALE PER RESPONSABILE PROCEDIMENTO

| Capitolo | Descrizione | PREVISIONE ANNO 2021 | PREVISIONE ANNO 2022 | PREVISIONE ANNO 2023 |
|---|--|-------------------------|-------------------------|-------------------------|
| Resp.Procedura | 1 (Servizi Generali) | | | |
| Entrata/Uscita | E (Entrata) | | | |
| Titolo (E) | 03 (ENTRATE EXTRA TRIBUTARIE) | | | |
| Meccanografico | 3.01.0605 (RISORSA 605-RISORSE DALLA GESTIONE DEL SERVIZIO:SEGRETERIA GENERALE, PERSONALE E ORGANIZZAZIONE) | | | |
| 300 | DIRITTI DI SEGRETERIA (V. CAPP. 90 E 245 - SPESA) | 0,00 | 0,00 | 0,00 |
| 300/1 | DIRITTI DI SEGRETERIA E PROVENTI VARI-DIRITTI DI ROGITO | 5.000,00 | 5.000,00 | 5.000,00 |
| 300/2 | DIRITTI DI SEGRETERIA-DIRITTI SU ATTI E CERTIFICATI | 0,00 | 0,00 | 0,00 |
| 300/3 | DIRITTI DI SEGRETERIA E PROVENTI VARI - DIRITTI DI SEGRETERIA NON SOGGETTI A RIPARTO | 5.000,00 | 5.000,00 | 5.000,00 |
| 301 | DIRITTI DI NOTIFICA DI ATTI PER ENTI VARI | 500,00 | 500,00 | 500,00 |
| 301/1 | DIRITTI PER IL RILASCIO DELLE CERTIFICAZIONI ANAGRAFICHE - DIRITTI SULLE CERTIFICAZIONI ANAGRAFICHE E SUI SERVIZI DELLO STATO CIVILE | 500,00 | 500,00 | 500,00 |
| 301/2 | DIRITTI PER IL RILASCIO DELLE CARTE IDENTITA' | 2.000,00 | 2.000,00 | 2.000,00 |
| 306 | DIRITTI E PROVENTI VARI PER L'ACCESSO A DOCUMENTI AMMINISTRATIVI | 500,00 | 500,00 | 500,00 |
| Resp.Procedura 1 Entrata/Uscita E Titolo (E) 03 | Totale Meccanografico 3.01.0605 | 13.500,00 | 13.500,00 | 13.500,00 |
| Meccanografico | 3.01.0620 (RISORSA 620-RISORSE DALLA GESTIONE DEL SERVIZIO:GESTIONE DEI BENI DEMANIALI E PATRIMONIALI) | | | |
| 385 | PROVENTI DERIVANTI DALLA CONCESSIONE DI LOCULI E SERVIZI CIMITERIALI DIVERSI | 2.000,00 | 2.000,00 | 2.000,00 |
| 406 | DIRITTO RILASCIO PERMESSI RACCOLTA FUNGHI | 0,00 | 0,00 | 0,00 |
| Resp.Procedura 1 Entrata/Uscita E Titolo (E) 03 | Totale Meccanografico 3.01.0620 | 2.000,00 | 2.000,00 | 2.000,00 |
| Meccanografico | 3.01.0650 (RISORSA 650-RISORSE DALLA GESTIONE DEL SERVIZIO:POLIZIA MUNICIPALE -RISORSE GENERALI) | | | |
| 350 | SANZIONI AMMINISTRATIVE PER VIOLAZIONE DI REGOLAMENTI COMUNALI, ORDINANZE E NORME DI LEGGE | 0,00 | 0,00 | 0,00 |
| 350/2 | SANZIONI AMMINISTRATIVE PER VIOLAZIONE REGOLAMENTI COMUNALI ORDINANZE E NORME DI LEGGE DA PARTE DI FAMIGLIE | 1.000,00 | 1.000,00 | 1.000,00 |
| 350/4 | SANZIONI AMMINISTRATIVE PER VIOLAZIONE REGOLAMENTI COMUNALI ORDINANZE E NORME DI LEGGE DA PARTE DI IMPRESE | 10.000,00 | 10.000,00 | 10.000,00 |
| Resp.Procedura 1 Entrata/Uscita E Titolo (E) 03 | Totale Meccanografico 3.01.0650 | 11.000,00 | 11.000,00 | 11.000,00 |
| Meccanografico | 3.01.0655 (RISORSA 650-RISORSE DALLA GESTIONE DEL SERVIZIO:POLIZIA MUNICIPALE -RISORSE FINALIZZATE CODICE DELLA STRADA) | | | |
| 350/1 | SANZIONI AMMINISTRATIVE PER VIOLAZIONE AL CODICE DELLA STRADA | 80.000,00 | 80.000,00 | 80.000,00 |
| 350/3 | SANZIONI AMMINISTRATIVE PER VIOLAZIONE AL CODICE DELLA STRADA DA RISCOSSIONE COATTIVA | 1.000,00 | 1.000,00 | 1.000,00 |
| Resp.Procedura 1 Entrata/Uscita E Titolo (E) 03 | Totale Meccanografico 3.01.0655 | 81.000,00 | 81.000,00 | 81.000,00 |
| Meccanografico | 3.02.0980 (RISORSA 980-PROVENTI DALLA GESTIONE DI BENI DIVERSI) | | | |
| 488 | PROVENTI PER UTILIZZO SALE COMUNALI PER USO ISTITUZIONALE | 1.000,00 | 1.000,00 | 1.000,00 |



PEG PLURIENNALE PER RESPONSABILE PROCEDIMENTO

| Capitolo | Descrizione | PREVISIONE ANNO 2021 | PREVISIONE ANNO 2022 | PREVISIONE ANNO 2023 |
|---|---|-------------------------|-------------------------|-------------------------|
| Resp.Procedura 1 Entrata/Uscita E Titolo (E) 03 | Totale Meccanografico 3.02.0980 | 1.000,00 | 1.000,00 | 1.000,00 |
| Meccanografico | 3.05.1300 (RISORSA 1300-CONCORSI E RIMBORSI RELATIVI A FUNZIONI GENERALI DI AMMINISTRAZIONE, GESTIONE E DI CONTROLLO) | | | |
| 260 | RIMBORSI ISTAT PER CENSIMENTI E RILEVAZIONI STATISTICHE | 0,00 | 0,00 | 0,00 |
| 261 | RIMBORSI ISTAT PER CONSULTAZIONI POPOLARI | 0,00 | 0,00 | 0,00 |
| 744 | RIMBORSO ISTAT CENSIMENTI E RILEVAZIONI | 0,00 | 0,00 | 0,00 |
| Resp.Procedura 1 Entrata/Uscita E Titolo (E) 03 | Totale Meccanografico 3.05.1300 | 0,00 | 0,00 | 0,00 |
| Meccanografico | 3.05.1310 (RISORSA 1310 - RIMBORSO SPESE DA SOGGETTI CONSORZIATI/CONVENZIONATI/ASSOCIATI PER SEGRETERIA GENERALE, PERSONALE E ORGANIZZAZIONE) | | | |
| 731 | RIMBORSO PER PERSONALE IN COMANDO | 0,00 | 0,00 | 0,00 |
| 745 | RIMBORSO QUOTA PARTE COSTO ASSICURAZIONE PERSONALE DIPENDENTE | 0,00 | 0,00 | 0,00 |
| Resp.Procedura 1 Entrata/Uscita E Titolo (E) 03 | Totale Meccanografico 3.05.1310 | 0,00 | 0,00 | 0,00 |
| Meccanografico | 3.05.1330 (RISORSA 1330-RIMBORSO SPESE DA SOGGETTI CONSORZIATI/CONVENZIONATI/ASSOCIATI PER L'UFFICIO TECNICO) | | | |
| 739 | FONDO PER LA PROGETTAZIONE CON PERSONALE INTERNO | 20.000,00 | 20.000,00 | 20.000,00 |
| Resp.Procedura 1 Entrata/Uscita E Titolo (E) 03 | Totale Meccanografico 3.05.1330 | 20.000,00 | 20.000,00 | 20.000,00 |
| Meccanografico | 3.05.1335 (RISORSA 1335-RIMBORSO SPESE DA SOGGETTI CONSORZIATI/CONVENZIONATI/ASSOCIATI PER ANAGRAFE, STATO CIVILE, ELETTORALE, LEVA E SERVIZIO STATISTICO) | | | |
| 137 | RIMBORSO SPESE PER SERVIZIO ELETTORALE | 12.000,00 | 12.000,00 | 12.000,00 |
| Resp.Procedura 1 Entrata/Uscita E Titolo (E) 03 | Totale Meccanografico 3.05.1335 | 12.000,00 | 12.000,00 | 12.000,00 |
| Meccanografico | 3.05.1345 (RISORSA 1345 -CONCORSI E RIMBORSI RELATIVI A FUNZIONI INERENTI LA GIUSTIZIA) | | | |
| 752 | ENTRATA UNA TANTUM PER RISARCIMENTO DANNI | 0,00 | 0,00 | 0,00 |
| Resp.Procedura 1 Entrata/Uscita E Titolo (E) 03 | Totale Meccanografico 3.05.1345 | 0,00 | 0,00 | 0,00 |
| Meccanografico | 3.05.1455 (RISORSA 1455-RIMBORSO SPESE DA SOGGETTI CONSORZIATI/CONVENZIONATI/ASSOCIATI PER VIABILITA', CIRCOLAZIONE STRADALE E SERVIZI CONNESSI) | | | |
| 734 | RIMBORSO DAL COMPENSORIO SANZIONI CODICE DELLA STRADA | 0,00 | 0,00 | 0,00 |
| Resp.Procedura 1 Entrata/Uscita E Titolo (E) 03 | Totale Meccanografico 3.05.1455 | 0,00 | 0,00 | 0,00 |
| Meccanografico | 3.05.1625 (RISORSA 1625-ALTRI PROVENTI NON DERIVANTI DA SERVIZI PUBBLICI, DA BENI DELL'ENTE, DA INTERESSI SU ANTICIPAZIONI E CREDITI, O DA UTILI O PARTECIPAZIONI) | | | |
| 749 | RIMBORSO SPESE PER CELEBRAZIONI MATRIMONI CIVILI | 1.000,00 | 1.000,00 | 1.000,00 |



PEG PLURIENNALE PER RESPONSABILE PROCEDIMENTO

| Capitolo | Descrizione | PREVISIONE ANNO 2021 | PREVISIONE ANNO 2022 | PREVISIONE ANNO 2023 |
|-----------------------|---|-------------------------|-------------------------|-------------------------|
| Resp.Procedura 1 | | | | |
| Entrata/Uscita E | Totale Meccanografico 3.05.1625 | 1.000,00 | 1.000,00 | 1.000,00 |
| Titolo (E) 03 | | | | |
| Resp.Procedura 1 | | | | |
| Entrata/Uscita E | Totale Titolo (E) 03 | 141.500,00 | 141.500,00 | 141.500,00 |
| Titolo (E) | 04 (ENTRATE DERIVANTI DA ALIENAZIONI DA TRASFERIMENTI DI CAPITALE E DA RISCOSSIONE DI CREDITI) | | | |
| Meccanografico | 4.04.2510 (RISORSA 2510-TRASFERIMENTI DI CAPITALE DA COMUNITA' DI VALLE) | | | |
| 1964 | CONTRIBUTO DALLA COMUNITA' ALTO GARDA E LEDRO PER GESTIONE CORPO POLIZIA LOCALE | 0,00 | 0,00 | 0,00 |
| Resp.Procedura 1 | | | | |
| Entrata/Uscita E | Totale Meccanografico 4.04.2510 | 0,00 | 0,00 | 0,00 |
| Titolo (E) 04 | | | | |
| Resp.Procedura 1 | | | | |
| Entrata/Uscita E | Totale Titolo (E) 04 | 0,00 | 0,00 | 0,00 |
| Resp.Procedura 1 | | | | |
| | Totale Entrata/Uscita E | 141.500,00 | 141.500,00 | 141.500,00 |
| | Totale Resp.Procedura 1 | 141.500,00 | 141.500,00 | 141.500,00 |



PEG PLURIENNALE PER RESPONSABILE PROCEDIMENTO

| Capitolo | Descrizione | PREVISIONE ANNO 2021 | PREVISIONE ANNO 2022 | PREVISIONE ANNO 2023 |
|---|---|-------------------------|-------------------------|-------------------------|
| Resp.Procedura | 1 (Servizi Generali) | | | |
| Entrata/Uscita | U (Uscita) | | | |
| Titolo (S) | 01 (SPESE CORRENTI) | | | |
| Meccanografico | 1.01.01.02 (acquisto di beni di consumo e/o materie prime) | | | |
| 55 | SPESE DI RAPPRESENTANZA | 2.000,00 | 2.000,00 | 2.000,00 |
| 190 | SPESE PER LE FESTE NAZIONALI E SOLENNITA' CIVILI | 1.000,00 | 1.000,00 | 1.000,00 |
| 215 | SPESE PER LE ELEZIONI COMUNALI | 0,00 | 0,00 | 0,00 |
| Resp.Procedura 1 Entrata/Uscita U Titolo (S) 01 | Totale Meccanografico 1.01.01.02 | 3.000,00 | 3.000,00 | 3.000,00 |
| Meccanografico | 1.01.01.03 (prestazioni di servizi) | | | |
| 10 | GETTONI DI PRESENZA AI CONSIGLIERI COMUNALI ED AGLI ASSESSORI NON TITOLARI DELL'INDENNITA' DI CARICA | 8.000,00 | 8.000,00 | 8.000,00 |
| Resp.Procedura 1 Entrata/Uscita U Titolo (S) 01 | Totale Meccanografico 1.01.01.03 | 8.000,00 | 8.000,00 | 8.000,00 |
| Meccanografico | 1.01.01.11 (fondo di riserva) | | | |
| 2802 | FONDO INDENNITA' FINE MANDATO | 4.500,00 | 0,00 | 0,00 |
| Resp.Procedura 1 Entrata/Uscita U Titolo (S) 01 | Totale Meccanografico 1.01.01.11 | 4.500,00 | 0,00 | 0,00 |
| Meccanografico | 1.01.02.01 (personale) | | | |
| 60 | RETRIBUZIONI AL PERSONALE | 0,00 | 0,00 | 0,00 |
| 60/10 | ARRETRATI PER ANNI PRECEDENTI CORRISPOSTI AL PERSONALE A TEMPO INDETERMINATO | 0,00 | 0,00 | 0,00 |
| 60/20 | VOCI STIPENDIALI CORRISPOSTE AL PERSONALE A TEMPO INDETERMINATO | 101.600,00 | 101.600,00 | 101.600,00 |
| 60/30 | INDENNITA' ED ALTRI COMPENSI, ESCLUSI I RIMBORSI SPESA PER MISSIONE, CORRISPOSTI AL PERSONALE A TEMPO INDETERMINATO | 10.400,00 | 10.700,00 | 10.700,00 |
| 60/40 | ARRETRATI PER ANNI PRECEDENTI CORRISPOSTI AL PERSONALE A TEMPO DETERMINATO | 0,00 | 0,00 | 0,00 |
| 60/50 | VOCI STIPENDIALI CORRISPOSTE AL PERSONALE A TEMPO DETERMINATO | 18.200,00 | 18.200,00 | 18.200,00 |
| 60/60 | INDENNITA' ED ALTRI COMPENSI, ESCLUSI I RIMBORSI SPESA PER MISSIONE, CORRISPOSTI AL PERSONALE A TEMPO DETERMINATO | 2.700,00 | 1.900,00 | 1.900,00 |
| 60/70 | CONTRIBUTI OBBLIGATORI PER IL PERSONALE | 34.000,00 | 34.000,00 | 34.000,00 |
| 60/80 | CONTRIBUTI PREVIDENZA COMPLEMENTARE | 3.100,00 | 3.100,00 | 3.100,00 |
| 60/90 | CONTRIBUTI PER INDENNITA' DI FINE RAPPORTO | 3.500,00 | 3.500,00 | 3.500,00 |
| 60/130 | FPV - INDENNITA' ED ALTRI COMPENSI, ESCLUSI I RIMBORSI SPESA PER MISSIONE, CORRISPOSTI AL PERSONALE A TEMPO INDETERMINATO | 10.700,00 | 10.700,00 | 10.700,00 |
| 60/160 | FPV - INDENNITA' ED ALTRI COMPENSI, ESCLUSI I RIMBORSI SPESA PER MISSIONE, CORRISPOSTI AL PERSONALE A TEMPO DETERMINATO | 1.900,00 | 1.900,00 | 1.900,00 |
| 65/10 | ARRETRATI PER ANNI PRECEDENTI CORRISPOSTI AL PERSONALE A TEMPO INDETERMINATO | 0,00 | 0,00 | 0,00 |
| 65/20 | VOCI STIPENDIALI CORRISPOSTE AL PERSONALE A TEMPO INDETERMINATO | 25.300,00 | 25.300,00 | 25.300,00 |



PEG PLURIENNALE PER RESPONSABILE PROCEDIMENTO

| Capitolo | Descrizione | PREVISIONE ANNO 2021 | PREVISIONE ANNO 2022 | PREVISIONE ANNO 2023 |
|---|---|-------------------------|-------------------------|-------------------------|
| 65/30 | INDENNITA' ED ALTRI COMPENSI, ESCLUSI I RIMBORSI SPESA PER MISSIONE, CORRISPOSTI AL PERSONALE A TEMPO INDETERMINATO | 2.000,00 | 1.900,00 | 1.900,00 |
| 65/70 | CONTRIBUTI OBBLIGATORI PER IL PERSONALE | 6.700,00 | 6.700,00 | 6.700,00 |
| 65/80 | CONTRIBUTI PREVIDENZA COMPLEMENTARE | 1.000,00 | 1.000,00 | 1.000,00 |
| 65/90 | CONTRIBUTI PER INDENNITA' DI FINE RAPPORTO | 800,00 | 800,00 | 800,00 |
| 65/130 | FPV - INDENNITA' ED ALTRI COMPENSI, ESCLUSI I RIMBORSI SPESA PER MISSIONE, CORRISPOSTI AL PERSONALE A TEMPO INDETERMINATO | 1.900,00 | 1.900,00 | 1.900,00 |
| 70 | COMPENSI AL PERSONALE PER LAVORO STRAORDINARIO | 2.500,00 | 2.500,00 | 2.500,00 |
| 75 | COMPENSI AL PERSONALE PER LAVORO STRAORDINARIO | 200,00 | 200,00 | 200,00 |
| Resp.Procedura 1 Entrata/Uscita U Titolo (S) 01 | Totale Meccanografico 1.01.02.01 | 226.500,00 | 225.900,00 | 225.900,00 |
| Meccanografico | 1.01.02.03 (prestazioni di servizi) | | | |
| 121 | SPESE PER CORSI AGGIORNAMENTO E FORMAZIONE PERSONALE | 5.000,00 | 5.000,00 | 5.000,00 |
| 125 | SPESE PER IL SERVIZIO MENSA | 17.000,00 | 17.000,00 | 17.000,00 |
| 135 | SPESE PER CONCORSI/SELEZIONI | 1.000,00 | 1.000,00 | 1.000,00 |
| 166 | SPESE PER SERVIZIO STESURA TESTI E RESOCONTAZIONE SEDUTE CONSIGLIO COMUNALE | 0,00 | 0,00 | 0,00 |
| 167 | SPESE PERIODICO D'INFORMAZIONE | 0,00 | 0,00 | 0,00 |
| 167/1 | SPESE PER STAMPA NOTIZIARIO COMUNALE | 2.500,00 | 2.500,00 | 2.500,00 |
| 167/2 | INCARICO PROFESSIONALE PER NOTIZIARIO COMUNALE | 3.200,00 | 3.200,00 | 3.200,00 |
| 167/101 | FPV-SPESE PER STAMPA NOTIZIARIO COMUNALE | 0,00 | 0,00 | 0,00 |
| 167/102 | FPV-INCARICO PROFESSIONALE PER NOTIZIARIO COMUNALE | 0,00 | 0,00 | 0,00 |
| 170 | SPESE DIVERSE PER L'ATTUAZIONE DEL D.LGS. 196/03 | 1.200,00 | 1.200,00 | 1.200,00 |
| 173 | DIGITALIZZAZIONE ARCHIVIO COMUNALE | 147.000,00 | 0,00 | 0,00 |
| Resp.Procedura 1 Entrata/Uscita U Titolo (S) 01 | Totale Meccanografico 1.01.02.03 | 176.900,00 | 29.900,00 | 29.900,00 |
| Meccanografico | 1.01.02.04 (utilizzo di beni di terzi) | | | |
| 154 | CANONE NOLEGGIO MACCHINE D'UFFICIO, FOTOCOPIATORI ED ALTRE ATTREZZATURE | 16.000,00 | 16.000,00 | 16.000,00 |
| Resp.Procedura 1 Entrata/Uscita U Titolo (S) 01 | Totale Meccanografico 1.01.02.04 | 16.000,00 | 16.000,00 | 16.000,00 |
| Meccanografico | 1.01.03.01 (personale) | | | |
| 61 | RETRIBUZIONI AL PERSONALE DI RUOLO | 0,00 | 0,00 | 0,00 |
| 61/10 | ARRETRATI PER ANNI PRECEDENTI CORRISPOSTI AL PERSONALE A TEMPO INDETERMINATO | 0,00 | 0,00 | 0,00 |
| 61/20 | VOCI STIPENDIALI CORRISPOSTE AL PERSONALE A TEMPO INDETERMINATO | 102.200,00 | 102.200,00 | 102.200,00 |
| 61/30 | INDENNITA' ED ALTRI COMPENSI, ESCLUSI I RIMBORSI SPESA PER MISSIONE, CORRISPOSTI AL PERSONALE A TEMPO INDETERMINATO | 31.200,00 | 30.100,00 | 30.100,00 |
| 61/35 | ASSEGNI FAMILIARI | 800,00 | 800,00 | 800,00 |
| 61/70 | CONTRIBUTI OBBLIGATORI PER IL PERSONALE | 32.200,00 | 32.200,00 | 32.200,00 |



PEG PLURIENNALE PER RESPONSABILE PROCEDIMENTO

| Capitolo | Descrizione | PREVISIONE ANNO 2021 | PREVISIONE ANNO 2022 | PREVISIONE ANNO 2023 |
|---|---|-------------------------|-------------------------|-------------------------|
| 61/80 | CONTRIBUTI PREVIDENZA COMPLEMENTARE | 4.700,00 | 4.700,00 | 4.700,00 |
| 61/90 | CONTRIBUTI PER INDENNITA' DI FINE RAPPORTO | 3.000,00 | 3.000,00 | 3.000,00 |
| 61/130 | FPV - INDENNITA' ED ALTRI COMPENSI, ESCLUSI I RIMBORSI SPESA PER MISSIONE, CORRISPOSTI AL PERSONALE A TEMPO INDETERMINATO | 12.750,00 | 12.750,00 | 12.750,00 |
| 71 | COMPENSO PER LAVORO STRAORDINARIO | 200,00 | 200,00 | 200,00 |
| Resp.Procedura 1 Entrata/Uscita U Titolo (S) 01 | Totale Meccanografico 1.01.03.01 | 187.050,00 | 185.950,00 | 185.950,00 |
| Meccanografico | 1.01.03.06 (interessi passivi e oneri finanziari diversi) | | | |
| 2670 | INTERESSI PASSIVI ED ONERI VARI SU ANTICIPAZIONI DI TESORERIA E SU ANTICIPAZIONI OBBLIGATORIE DELL'ESATTORE COMUNALE: | 0,00 | 0,00 | 0,00 |
| Resp.Procedura 1 Entrata/Uscita U Titolo (S) 01 | Totale Meccanografico 1.01.03.06 | 0,00 | 0,00 | 0,00 |
| Meccanografico | 1.01.04.01 (personale) | | | |
| 62 | RETRIBUZIONE AL PERSONALE DI RUOLO | 0,00 | 0,00 | 0,00 |
| 62/10 | ARRETRATI PER ANNI PRECEDENTI CORRISPOSTI AL PERSONALE A TEMPO INDETERMINATO | 0,00 | 0,00 | 0,00 |
| 62/20 | VOCI STIPENDIALI CORRISPOSTE AL PERSONALE A TEMPO INDETERMINATO | 26.400,00 | 26.400,00 | 26.400,00 |
| 62/30 | INDENNITA' ED ALTRI COMPENSI, ESCLUSI I RIMBORSI SPESA PER MISSIONE, CORRISPOSTI AL PERSONALE A TEMPO INDETERMINATO | 2.700,00 | 2.600,00 | 2.600,00 |
| 62/70 | CONTRIBUTI OBBLIGATORI PER IL PERSONALE | 7.400,00 | 7.400,00 | 7.400,00 |
| 62/80 | CONTRIBUTI PREVIDENZA COMPLEMENTARE | 1.100,00 | 1.100,00 | 1.100,00 |
| 62/90 | CONTRIBUTI PER INDENNITA' DI FINE RAPPORTO | 800,00 | 800,00 | 800,00 |
| 62/130 | FPV - INDENNITA' ED ALTRI COMPENSI, ESCLUSI I RIMBORSI SPESA PER MISSIONE, CORRISPOSTI AL PERSONALE A TEMPO INDETERMINATO | 2.600,00 | 2.600,00 | 2.600,00 |
| 72 | COMPENSO PER LAVORO STRAORDINARIO | 1.200,00 | 1.200,00 | 1.200,00 |
| Resp.Procedura 1 Entrata/Uscita U Titolo (S) 01 | Totale Meccanografico 1.01.04.01 | 42.200,00 | 42.100,00 | 42.100,00 |
| Meccanografico | 1.01.05.01 (personale) | | | |
| 63 | RETRIBUZIONI AL PERSONALE | 0,00 | 0,00 | 0,00 |
| 63/10 | ARRETRATI PER ANNI PRECEDENTI CORRISPOSTI AL PERSONALE A TEMPO INDETERMINATO | 0,00 | 0,00 | 0,00 |
| 63/20 | VOCI STIPENDIALI CORRISPOSTE AL PERSONALE A TEMPO INDETERMINATO | 47.100,00 | 47.100,00 | 47.100,00 |
| 63/30 | INDENNITA' ED ALTRI COMPENSI, ESCLUSI I RIMBORSI SPESA PER MISSIONE, CORRISPOSTI AL PERSONALE A TEMPO INDETERMINATO | 13.400,00 | 13.300,00 | 13.300,00 |
| 63/35 | ASSEGNI FAMILIARI | 100,00 | 100,00 | 100,00 |
| 63/70 | CONTRIBUTI OBBLIGATORI PER IL PERSONALE | 14.700,00 | 14.700,00 | 14.700,00 |
| 63/80 | CONTRIBUTI PREVIDENZA COMPLEMENTARE | 2.200,00 | 2.200,00 | 2.200,00 |
| 63/90 | CONTRIBUTI PER INDENNITA' DI FINE RAPPORTO | 1.400,00 | 1.400,00 | 1.400,00 |
| 63/130 | FPV - INDENNITA' ED ALTRI COMPENSI, ESCLUSI I RIMBORSI SPESA PER MISSIONE, CORRISPOSTI AL PERSONALE A TEMPO INDETERMINATO | 3.000,00 | 3.000,00 | 3.000,00 |



PEG PLURIENNALE PER RESPONSABILE PROCEDIMENTO

| Capitolo | Descrizione | PREVISIONE ANNO 2021 | PREVISIONE ANNO 2022 | PREVISIONE ANNO 2023 |
|---|---|-------------------------|-------------------------|-------------------------|
| 73 | COMPENSI AL PERSONALE PER LAVORO STRAORDINARIO | 0,00 | 0,00 | 0,00 |
| Resp.Procedura 1 Entrata/Uscita U Titolo (S) 01 | Totale Meccanografico 1.01.05.01 | 81.900,00 | 81.800,00 | 81.800,00 |
| Meccanografico | 1.01.05.02 (acquisto di beni di consumo e/o materie prime) | | | |
| 150 | ACQUISTO DI MOBILI, SUPPELLETTILI, MACCHINE, FOTORIPRODUTTORI ED ATTREZZATURE VARIE PER GLI UFFICI E SERVIZI GENERALI | 5.000,00 | 5.000,00 | 5.000,00 |
| Resp.Procedura 1 Entrata/Uscita U Titolo (S) 01 | Totale Meccanografico 1.01.05.02 | 5.000,00 | 5.000,00 | 5.000,00 |
| Meccanografico | 1.01.05.03 (prestazioni di servizi) | | | |
| 152 | MANUTENZIONE DI MACCHINE, FOTORIPRODUTTORI ED ATTREZZATURE VARIE PER GLI UFFICI E SERVIZI | 3.500,00 | 3.500,00 | 3.500,00 |
| 230 | SPESE PER GLI OROLOGI PUBBLICI E A SERVIZIO DELLA COMUNITA' | 0,00 | 0,00 | 0,00 |
| Resp.Procedura 1 Entrata/Uscita U Titolo (S) 01 | Totale Meccanografico 1.01.05.03 | 3.500,00 | 3.500,00 | 3.500,00 |
| Meccanografico | 1.01.06.01 (personale) | | | |
| 310 | RETRIBUZIONE AL PERSONALE | 0,00 | 0,00 | 0,00 |
| 310/10 | ARRETRATI PER ANNI PRECEDENTI CORRISPOSTI AL PERSONALE A TEMPO INDETERMINATO | 0,00 | 0,00 | 0,00 |
| 310/20 | VOCI STIPENDIALI CORRISPOSTE AL PERSONALE A TEMPO INDETERMINATO | 170.000,00 | 170.000,00 | 170.000,00 |
| 310/30 | INDENNITA' ED ALTRI COMPENSI, ESCLUSI I RIMBORSI SPESA PER MISSIONE, CORRISPOSTI AL PERSONALE A TEMPO INDETERMINATO | 32.400,00 | 32.000,00 | 32.000,00 |
| 310/35 | ASSEGNI FAMILIARI | 0,00 | 0,00 | 0,00 |
| 310/70 | CONTRIBUTI OBBLIGATORI PER IL PERSONALE | 49.400,00 | 49.400,00 | 49.400,00 |
| 310/80 | CONTRIBUTI PREVIDENZA COMPLEMENTARE | 7.200,00 | 7.200,00 | 7.200,00 |
| 310/90 | CONTRIBUTI PER INDENNITA' DI FINE RAPPORTO | 4.900,00 | 4.900,00 | 4.900,00 |
| 310/130 | FPV - INDENNITA' ED ALTRI COMPENSI, ESCLUSI I RIMBORSI SPESA PER MISSIONE, CORRISPOSTI AL PERSONALE A TEMPO INDETERMINATO | 19.000,00 | 19.000,00 | 19.000,00 |
| 311 | CORRESPONSIONE INDENNITA' PER PROGETTAZIONE | 20.000,00 | 20.000,00 | 20.000,00 |
| 320 | COMPENSI AL PERSONALE PER LAVORO STRAORDINARIO | 1.500,00 | 1.500,00 | 1.500,00 |
| Resp.Procedura 1 Entrata/Uscita U Titolo (S) 01 | Totale Meccanografico 1.01.06.01 | 304.400,00 | 304.000,00 | 304.000,00 |
| Meccanografico | 1.01.07.01 (personale) | | | |
| 370 | RETRIBUZIONI AL PERSONALE DI RUOLO: | 0,00 | 0,00 | 0,00 |
| 370/10 | ARRETRATI PER ANNI PRECEDENTI CORRISPOSTI AL PERSONALE A TEMPO INDETERMINATO | 0,00 | 0,00 | 0,00 |
| 370/20 | VOCI STIPENDIALI CORRISPOSTE AL PERSONALE A TEMPO INDETERMINATO | 0,00 | 0,00 | 0,00 |
| 370/30 | INDENNITA' ED ALTRI COMPENSI, ESCLUSI I RIMBORSI SPESA PER MISSIONE, CORRISPOSTI AL PERSONALE A TEMPO INDETERMINATO | 300,00 | 0,00 | 0,00 |
| 370/50 | VOCI STIPENDIALI CORRISPOSTE AL PERSONALE A TEMPO DETERMINATO | 25.200,00 | 25.200,00 | 25.200,00 |
| 370/60 | INDENNITA' ED ALTRI COMPENSI, ESCLUSI I RIMBORSI SPESA PER MISSIONE, CORRISPOSTI AL PERSONALE A TEMPO DETERMINATO | 2.000,00 | 2.600,00 | 2.600,00 |



PEG PLURIENNALE PER RESPONSABILE PROCEDIMENTO

| Capitolo | Descrizione | PREVISIONE ANNO 2021 | PREVISIONE ANNO 2022 | PREVISIONE ANNO 2023 |
|---|---|-------------------------|-------------------------|-------------------------|
| 370/70 | CONTRIBUTI OBBLIGATORI PER IL PERSONALE | 6.800,00 | 6.800,00 | 6.800,00 |
| 370/80 | CONTRIBUTI PREVIDENZA COMPLEMENTARE | 0,00 | 0,00 | 0,00 |
| 370/90 | CONTRIBUTI PER INDENNITA' DI FINE RAPPORTO | 800,00 | 800,00 | 800,00 |
| 370/130 | FPV - INDENNITA' ED ALTRI COMPENSI, ESCLUSI I RIMBORSI SPESA PER MISSIONE, CORRISPOSTI AL PERSONALE A TEMPO INDETERMINATO | 0,00 | 0,00 | 0,00 |
| 370/160 | FPV - INDENNITA' ED ALTRI COMPENSI, ESCLUSI I RIMBORSI SPESA PER MISSIONE, CORRISPOSTI AL PERSONALE A TEMPO DETERMINATO | 2.600,00 | 2.600,00 | 2.600,00 |
| 371 | COMPENSO PER LAVORO STRAORDINARIO | 100,00 | 100,00 | 100,00 |
| Resp.Procedura 1 Entrata/Uscita U Titolo (S) 01 | Totale Meccanografico 1.01.07.01 | 37.800,00 | 38.100,00 | 38.100,00 |
| Meccanografico | 1.01.07.02 (acquisto di beni di consumo e/o materie prime) | | | |
| 216 | MATERIALE PER IL SERVIZIO ELETTORALE | 2.000,00 | 2.000,00 | 2.000,00 |
| 395 | SPESE PER L'ANAGRAFE DELLA POPOLAZIONE | 1.000,00 | 1.000,00 | 1.000,00 |
| 400 | SPESE PER I SERVIZI DELLO STATO CIVILE | 1.500,00 | 1.500,00 | 1.500,00 |
| 412 | SPESA UNA TANTUM PER ACQUISTO MATERIALE PER CONSULTAZIONE POPOLARE | 0,00 | 0,00 | 0,00 |
| 430 | SPESE VARIE PER L'UFFICIO DI STATISTICA | 0,00 | 0,00 | 0,00 |
| Resp.Procedura 1 Entrata/Uscita U Titolo (S) 01 | Totale Meccanografico 1.01.07.02 | 4.500,00 | 4.500,00 | 4.500,00 |
| Meccanografico | 1.01.07.03 (prestazioni di servizi) | | | |
| 217 | SERVIZI PER IL SERVIZIO ELETTORALE | 8.000,00 | 8.000,00 | 8.000,00 |
| 410 | SPESE PER CENSIMENTO | 0,00 | 0,00 | 0,00 |
| 411 | SPESA UNA TANTUM RELATIVA A SERVIZI PER CONSULTAZIONE POPOLARE | 0,00 | 0,00 | 0,00 |
| Resp.Procedura 1 Entrata/Uscita U Titolo (S) 01 | Totale Meccanografico 1.01.07.03 | 8.000,00 | 8.000,00 | 8.000,00 |
| Meccanografico | 1.01.07.05 (trasferimenti) | | | |
| 8 | CONCORSO SPESA COMMISSIONE ELETTORALE MANDAMENTALE | 1.000,00 | 1.000,00 | 1.000,00 |
| 8/100 | FPV-CONCORSO SPESA COMMISSIONE ELETTORALE MANDAMENTALE | 0,00 | 0,00 | 0,00 |
| Resp.Procedura 1 Entrata/Uscita U Titolo (S) 01 | Totale Meccanografico 1.01.07.05 | 1.000,00 | 1.000,00 | 1.000,00 |
| Meccanografico | 1.01.08.01 (personale) | | | |
| 119 | ANTICIPAZIONI TRATTAMENTO FINE RAPPORTO | 0,00 | 0,00 | 0,00 |
| 120 | ANTICIPAZIONI TRATTAMENTO FINE RAPPORTO | 0,00 | 0,00 | 0,00 |
| 2664 | SPESA UNA TANTUM QUOTE DI PENSIONE AD ONERE RIPARTITO A CARICO DELL'ENTE | 0,00 | 0,00 | 0,00 |
| 2701 | FONDO PRODUTTIVITA' ART.83 REG.ORGANICO | 0,00 | 0,00 | 0,00 |
| 2702 | FONDO PER LE INDENNITA' DEL PERSONALE | 0,00 | 0,00 | 0,00 |
| 2704 | FONDO DI FINANZIAMENTO DEL SISTEMA DI CLASSIFICAZIONE | 0,00 | 0,00 | 0,00 |



PEG PLURIENNALE PER RESPONSABILE PROCEDIMENTO

| Capitolo | Descrizione | PREVISIONE ANNO 2021 | PREVISIONE ANNO 2022 | PREVISIONE ANNO 2023 |
|---|--|-------------------------|-------------------------|-------------------------|
| Resp.Procedura 1 Entrata/Uscita U Titolo (S) 01 | Totale Meccanografico 1.01.08.01 | 0,00 | 0,00 | 0,00 |
| Meccanografico | 1.01.08.03 (prestazioni di servizi) | | | |
| 151 | CONSULENZA ED ASSISTENZA GESTIONE SISTEMA INFORMATICO COMUNALE | 63.000,00 | 63.000,00 | 63.000,00 |
| 151/100 | FPV-CONSULENZA ED ASSISTENZA GESTIONE SISTEMA INFORMATICO COMUNALE | 0,00 | 0,00 | 0,00 |
| 300 | SPESE PER LITI E PER ATTI A DIFESA DELLE RAGIONI DEL COMUNE | 15.000,00 | 15.000,00 | 15.000,00 |
| 300/100 | FPV - SPESE PER LITI E PER ATTI A DIFESA DELLE RAGIONI DEL COMUNE | 0,00 | 0,00 | 0,00 |
| Resp.Procedura 1 Entrata/Uscita U Titolo (S) 01 | Totale Meccanografico 1.01.08.03 | 78.000,00 | 78.000,00 | 78.000,00 |
| Meccanografico | 1.01.08.05 (trasferimenti) | | | |
| 304 | ONERI DA CONTENZIOSO | 0,00 | 0,00 | 0,00 |
| Resp.Procedura 1 Entrata/Uscita U Titolo (S) 01 | Totale Meccanografico 1.01.08.05 | 0,00 | 0,00 | 0,00 |
| Meccanografico | 1.01.08.07 (imposte e tasse) | | | |
| 175 | SPESE CONTRATTUALI E D'ASTA A CARICO DEL COMUNE | 1.500,00 | 1.500,00 | 1.500,00 |
| Resp.Procedura 1 Entrata/Uscita U Titolo (S) 01 | Totale Meccanografico 1.01.08.07 | 1.500,00 | 1.500,00 | 1.500,00 |
| Meccanografico | 1.01.08.08 (oneri straordinari della gestione corrente) | | | |
| 301 | SPESE UNA TANTUM PER RIMBORSO SPESE LEGALI | 0,00 | 0,00 | 0,00 |
| 302 | SPESE UNA TANTUM PER RIMBORSO SPESE LEGALI SENTENZA CORTE APPELLO N. 158/2013 DD. 16.05.2013 | 0,00 | 0,00 | 0,00 |
| 305 | SPESE UNA TANTUM PER DEFINIZIONE CONCILIAZIONE - CONFINI COMUNE / ITEA SPA / E ALTRI C.C. NAGO | 0,00 | 0,00 | 0,00 |
| Resp.Procedura 1 Entrata/Uscita U Titolo (S) 01 | Totale Meccanografico 1.01.08.08 | 0,00 | 0,00 | 0,00 |
| Meccanografico | 1.01.08.11 (fondo di riserva) | | | |
| 2800 | FONDO RISCHI PER SOCCOMBENZA | 0,00 | 0,00 | 0,00 |
| 2801 | FONDO PERDITE SOCIETA' PARTECIPATE | 0,00 | 0,00 | 0,00 |
| Resp.Procedura 1 Entrata/Uscita U Titolo (S) 01 | Totale Meccanografico 1.01.08.11 | 0,00 | 0,00 | 0,00 |
| Meccanografico | 1.03.01.01 (personale) | | | |
| 710 | RETRIBUZIONI AL PERSONALE | 0,00 | 0,00 | 0,00 |
| 715 | RETRIBUZIONI AL PERSONALE NON DI RUOLO: | 0,00 | 0,00 | 0,00 |
| 720 | COMPENSI AL PERSONALE PER LAVORO STRAORDINARIO | 0,00 | 0,00 | 0,00 |
| Resp.Procedura 1 Entrata/Uscita U Titolo (S) 01 | Totale Meccanografico 1.03.01.01 | 0,00 | 0,00 | 0,00 |
| Meccanografico | 1.03.01.02 (acquisto di beni di consumo e/o materie prime) | | | |
| 735 | CORREDO, ARMAMENTO E SPESE DIVERSE PER GLI AGENTI DI POLIZIA URBANA E RURALE | 0,00 | 0,00 | 0,00 |



PEG PLURIENNALE PER RESPONSABILE PROCEDIMENTO

| Capitolo | Descrizione | PREVISIONE ANNO 2021 | PREVISIONE ANNO 2022 | PREVISIONE ANNO 2023 |
|---|--|-------------------------|-------------------------|-------------------------|
| 760 | SPESE PER AUTOMEZZI E MOTOMEZZI IN DOTAZIONE | 0,00 | 0,00 | 0,00 |
| Resp.Procedura 1 Entrata/Uscita U Titolo (S) 01 | Totale Meccanografico 1.03.01.02 | 0,00 | 0,00 | 0,00 |
| Meccanografico | 1.03.01.03 (prestazioni di servizi) | | | |
| 761 | SERVIZI DI OFFICINA PER AUTOMEZZI E MOTOMEZZI IN DOTAZIONE | 0,00 | 0,00 | 0,00 |
| Resp.Procedura 1 Entrata/Uscita U Titolo (S) 01 | Totale Meccanografico 1.03.01.03 | 0,00 | 0,00 | 0,00 |
| Meccanografico | 1.03.01.05 (trasferimenti) | | | |
| 767 | TRASFERIMENTO ALLA COMUNITA' PER GESTIONE ASSOCIATA DEL SERVIZIO DI POLIZIA LOCALE ALTO GARDA E LEDRO | 226.000,00 | 226.000,00 | 226.000,00 |
| 769 | EMERGENZA COVID 19-TRASFERIMENTO A COMUNE CAPOFILA PER PRESTAZIONI DI LAVORO STRAORDINARIO POLIZIA LOCALE E ACQUISTI PER DISPOSITIVI DI PROTEZIONE | 0,00 | 0,00 | 0,00 |
| Resp.Procedura 1 Entrata/Uscita U Titolo (S) 01 | Totale Meccanografico 1.03.01.05 | 226.000,00 | 226.000,00 | 226.000,00 |
| Meccanografico | 1.04.02.01 (personale) | | | |
| 940 | RETRIBUZIONI AL PERSONALE | 0,00 | 0,00 | 0,00 |
| Resp.Procedura 1 Entrata/Uscita U Titolo (S) 01 | Totale Meccanografico 1.04.02.01 | 0,00 | 0,00 | 0,00 |
| Meccanografico | 1.05.01.01 (personale) | | | |
| 1230 | RETRIB. PERSONALE SERVIZIO BIBLIOTECA | 0,00 | 0,00 | 0,00 |
| 1230/10 | ARRETRATI PER ANNI PRECEDENTI CORRISPOSTI AL PERSONALE A TEMPO INDETERMINATO | 0,00 | 0,00 | 0,00 |
| 1230/20 | VOCI STIPENDIALI CORRISPOSTE AL PERSONALE A TEMPO INDETERMINATO | 29.300,00 | 29.300,00 | 29.300,00 |
| 1230/30 | INDENNITA' ED ALTRI COMPENSI, ESCLUSI I RIMBORSI SPESA PER MISSIONE, CORRISPOSTI AL PERSONALE A TEMPO INDETERMINATO | 3.300,00 | 3.400,00 | 3.400,00 |
| 1230/70 | CONTRIBUTI OBBLIGATORI PER IL PERSONALE | 8.000,00 | 8.000,00 | 8.000,00 |
| 1230/80 | CONTRIBUTI PREVIDENZA COMPLEMENTARE | 1.200,00 | 1.200,00 | 1.200,00 |
| 1230/90 | CONTRIBUTI PER INDENNITA' DI FINE RAPPORTO | 900,00 | 900,00 | 900,00 |
| 1230/130 | FPV - INDENNITA' ED ALTRI COMPENSI, ESCLUSI I RIMBORSI SPESA PER MISSIONE, CORRISPOSTI AL PERSONALE A TEMPO INDETERMINATO | 3.400,00 | 3.400,00 | 3.400,00 |
| 1232 | COMPENSO PER LAVORO STRAORDINARIO | 100,00 | 100,00 | 100,00 |
| Resp.Procedura 1 Entrata/Uscita U Titolo (S) 01 | Totale Meccanografico 1.05.01.01 | 46.200,00 | 46.300,00 | 46.300,00 |
| Meccanografico | 1.07.01.03 (prestazioni di servizi) | | | |
| 2521 | SPESE A SUPPORTO DELLE ATTIVITA' TURISTICHE | 15.000,00 | 15.000,00 | 15.000,00 |
| Resp.Procedura 1 Entrata/Uscita U Titolo (S) 01 | Totale Meccanografico 1.07.01.03 | 15.000,00 | 15.000,00 | 15.000,00 |
| Meccanografico | 1.08.01.01 (personale) | | | |



PEG PLURIENNALE PER RESPONSABILE PROCEDIMENTO

| Capitolo | Descrizione | PREVISIONE ANNO 2021 | PREVISIONE ANNO 2022 | PREVISIONE ANNO 2023 |
|---|---|-------------------------|-------------------------|-------------------------|
| 2180 | RETRIBUZIONI AL PERSONALE DI RUOLO: | 0,00 | 0,00 | 0,00 |
| 2180/10 | ARRETRATI PER ANNI PRECEDENTI CORRISPOSTI AL PERSONALE A TEMPO INDETERMINATO | 0,00 | 0,00 | 0,00 |
| 2180/20 | VOCI STIPENDIALI CORRISPOSTE AL PERSONALE A TEMPO INDETERMINATO | 59.500,00 | 59.500,00 | 59.500,00 |
| 2180/30 | INDENNITA' ED ALTRI COMPENSI, ESCLUSI I RIMBORSI SPESA PER MISSIONE, CORRISPOSTI AL PERSONALE A TEMPO INDETERMINATO | 6.900,00 | 7.300,00 | 7.300,00 |
| 2180/70 | CONTRIBUTI OBBLIGATORI PER IL PERSONALE | 18.200,00 | 18.200,00 | 18.200,00 |
| 2180/80 | CONTRIBUTI PREVIDENZA COMPLEMENTARE | 1.150,00 | 1.150,00 | 1.150,00 |
| 2180/90 | CONTRIBUTI PER INDENNITA' DI FINE RAPPORTO | 1.700,00 | 1.700,00 | 1.700,00 |
| 2180/130 | FPV - INDENNITA' ED ALTRI COMPENSI, ESCLUSI I RIMBORSI SPESA PER MISSIONE, CORRISPOSTI AL PERSONALE A TEMPO INDETERMINATO | 4.300,00 | 4.300,00 | 4.300,00 |
| 2181 | COMPENSO PER LAVORO STRAORDINARIO | 1.300,00 | 1.300,00 | 1.300,00 |
| Resp.Procedura 1 Entrata/Uscita U Titolo (S) 01 | Totale Meccanografico 1.08.01.01 | 93.050,00 | 93.450,00 | 93.450,00 |
| Meccanografico | 1.09.01.03 (prestazioni di servizi) | | | |
| 1385 | SPESE PER LA COMMISSIONE EDILIZIA COMUNALE | 5.000,00 | 5.000,00 | 5.000,00 |
| Resp.Procedura 1 Entrata/Uscita U Titolo (S) 01 | Totale Meccanografico 1.09.01.03 | 5.000,00 | 5.000,00 | 5.000,00 |
| Meccanografico | 1.09.03.05 (trasferimenti) | | | |
| 850 | COMPARTECIPAZIONE SPESE PER IL SERVIZIO PROTEZIONE CIVILE | 24.500,00 | 24.500,00 | 24.500,00 |
| Resp.Procedura 1 Entrata/Uscita U Titolo (S) 01 | Totale Meccanografico 1.09.03.05 | 24.500,00 | 24.500,00 | 24.500,00 |
| Meccanografico | 1.09.04.01 (personale) | | | |
| 1660 | RETRIBUZIONI AL PERSONALE DI RUOLO: | 0,00 | 0,00 | 0,00 |
| 1660/10 | ARRETRATI PER ANNI PRECEDENTI CORRISPOSTI AL PERSONALE A TEMPO INDETERMINATO | 0,00 | 0,00 | 0,00 |
| 1660/20 | VOCI STIPENDIALI CORRISPOSTE AL PERSONALE A TEMPO INDETERMINATO | 13.200,00 | 13.200,00 | 13.200,00 |
| 1660/30 | INDENNITA' ED ALTRI COMPENSI, ESCLUSI I RIMBORSI SPESA PER MISSIONE, CORRISPOSTI AL PERSONALE A TEMPO INDETERMINATO | 1.000,00 | 1.000,00 | 1.000,00 |
| 1660/70 | CONTRIBUTI OBBLIGATORI PER IL PERSONALE | 3.900,00 | 3.900,00 | 3.900,00 |
| 1660/80 | CONTRIBUTI PREVIDENZA COMPLEMENTARE | 0,00 | 0,00 | 0,00 |
| 1660/90 | CONTRIBUTI PER INDENNITA' DI FINE RAPPORTO | 400,00 | 400,00 | 400,00 |
| 1660/130 | FPV - INDENNITA' ED ALTRI COMPENSI, ESCLUSI I RIMBORSI SPESA PER MISSIONE, CORRISPOSTI AL PERSONALE A TEMPO INDETERMINATO | 1.000,00 | 1.000,00 | 1.000,00 |
| 1670 | COMPENSI AL PERSONALE PER LAVORO STRAORDINARIO | 200,00 | 200,00 | 200,00 |
| 1720 | RETRIBUZIONE AL PERSONALE DI RUOLO PER SERVIZIO MANUTENZIONE FOGNATURE | 0,00 | 0,00 | 0,00 |
| 1720/10 | ARRETRATI PER ANNI PRECEDENTI CORRISPOSTI AL PERSONALE A TEMPO INDETERMINATO | 0,00 | 0,00 | 0,00 |
| 1720/20 | VOCI STIPENDIALI CORRISPOSTE AL PERSONALE A TEMPO INDETERMINATO | 13.200,00 | 13.200,00 | 13.200,00 |
| 1720/30 | INDENNITA' ED ALTRI COMPENSI, ESCLUSI I RIMBORSI SPESA PER MISSIONE, CORRISPOSTI AL PERSONALE A TEMPO INDETERMINATO | 1.000,00 | 1.000,00 | 1.000,00 |



PEG PLURIENNALE PER RESPONSABILE PROCEDIMENTO

| Capitolo | Descrizione | PREVISIONE ANNO 2021 | PREVISIONE ANNO 2022 | PREVISIONE ANNO 2023 |
|---|---|-------------------------|-------------------------|-------------------------|
| 1720/70 | CONTRIBUTI OBBLIGATORI PER IL PERSONALE | 3.900,00 | 3.900,00 | 3.900,00 |
| 1720/80 | CONTRIBUTI PREVIDENZA COMPLEMENTARE | 0,00 | 0,00 | 0,00 |
| 1720/90 | CONTRIBUTI PER INDENNITA' DI FINE RAPPORTO | 400,00 | 400,00 | 400,00 |
| 1720/130 | FPV - INDENNITA' ED ALTRI COMPENSI, ESCLUSI I RIMBORSI SPESA PER MISSIONE, CORRISPOSTI AL PERSONALE A TEMPO INDETERMINATO | 1.000,00 | 1.000,00 | 1.000,00 |
| 1721 | COMPENSO PER LAVORO STRAORDINARIO | 0,00 | 0,00 | 0,00 |
| Resp.Procedura 1 Entrata/Uscita U Titolo (S) 01 | Totale Meccanografico 1.09.04.01 | 39.200,00 | 39.200,00 | 39.200,00 |
| Meccanografico | 1.09.05.01 (personale) | | | |
| 1770 | RETRIBUZIONI AL PERSONALE | 0,00 | 0,00 | 0,00 |
| 1770/10 | ARRETRATI PER ANNI PRECEDENTI CORRISPOSTI AL PERSONALE A TEMPO INDETERMINATO | 0,00 | 0,00 | 0,00 |
| 1770/20 | VOCI STIPENDIALI CORRISPOSTE AL PERSONALE A TEMPO INDETERMINATO | 15.800,00 | 15.800,00 | 15.800,00 |
| 1770/30 | INDENNITA' ED ALTRI COMPENSI, ESCLUSI I RIMBORSI SPESA PER MISSIONE, CORRISPOSTI AL PERSONALE A TEMPO INDETERMINATO | 0,00 | 1.400,00 | 1.400,00 |
| 1770/70 | CONTRIBUTI OBBLIGATORI PER IL PERSONALE | 4.600,00 | 4.600,00 | 4.600,00 |
| 1770/80 | CONTRIBUTI PREVIDENZA COMPLEMENTARE | 0,00 | 0,00 | 0,00 |
| 1770/90 | CONTRIBUTI PER INDENNITA' DI FINE RAPPORTO | 500,00 | 500,00 | 500,00 |
| 1770/130 | FPV - INDENNITA' ED ALTRI COMPENSI, ESCLUSI I RIMBORSI SPESA PER MISSIONE, CORRISPOSTI AL PERSONALE A TEMPO INDETERMINATO | 1.400,00 | 1.400,00 | 1.400,00 |
| 1780 | COMPENSI AL PERSONALE PER LAVORO STRAORDINARIO | 100,00 | 100,00 | 100,00 |
| Resp.Procedura 1 Entrata/Uscita U Titolo (S) 01 | Totale Meccanografico 1.09.05.01 | 22.400,00 | 23.800,00 | 23.800,00 |
| Meccanografico | 1.09.06.01 (personale) | | | |
| 1930 | RETRIBUZIONI AL PERSONALE | 0,00 | 0,00 | 0,00 |
| 1930/10 | ARRETRATI PER ANNI PRECEDENTI CORRISPOSTI AL PERSONALE A TEMPO INDETERMINATO | 0,00 | 0,00 | 0,00 |
| 1930/20 | VOCI STIPENDIALI CORRISPOSTE AL PERSONALE A TEMPO INDETERMINATO | 23.200,00 | 23.200,00 | 23.200,00 |
| 1930/30 | INDENNITA' ED ALTRI COMPENSI, ESCLUSI I RIMBORSI SPESA PER MISSIONE, CORRISPOSTI AL PERSONALE A TEMPO INDETERMINATO | 2.000,00 | 2.200,00 | 2.200,00 |
| 1930/70 | CONTRIBUTI OBBLIGATORI PER IL PERSONALE | 6.800,00 | 6.800,00 | 6.800,00 |
| 1930/80 | CONTRIBUTI PREVIDENZA COMPLEMENTARE | 900,00 | 900,00 | 900,00 |
| 1930/90 | CONTRIBUTI PER INDENNITA' DI FINE RAPPORTO | 700,00 | 700,00 | 700,00 |
| 1930/130 | FPV - INDENNITA' ED ALTRI COMPENSI, ESCLUSI I RIMBORSI SPESA PER MISSIONE, CORRISPOSTI AL PERSONALE A TEMPO INDETERMINATO | 2.200,00 | 2.200,00 | 2.200,00 |
| 1931 | COMPENSO PER LAVORO STRAORDINARIO | 100,00 | 100,00 | 100,00 |
| Resp.Procedura 1 Entrata/Uscita U Titolo (S) 01 | Totale Meccanografico 1.09.06.01 | 35.900,00 | 36.100,00 | 36.100,00 |
| Meccanografico | 1.10.05.01 (personale) | | | |
| 1590 | RETRIBUZIONI AL PERSONALE DI RUOLO: | 0,00 | 0,00 | 0,00 |



PEG PLURIENNALE PER RESPONSABILE PROCEDIMENTO

| Capitolo | Descrizione | PREVISIONE ANNO 2021 | PREVISIONE ANNO 2022 | PREVISIONE ANNO 2023 |
|---|---|-------------------------|-------------------------|-------------------------|
| 1590/10 | ARRETRATI PER ANNI PRECEDENTI CORRISPOSTI AL PERSONALE A TEMPO INDETERMINATO | 0,00 | 0,00 | 0,00 |
| 1590/20 | VOCI STIPENDIALI CORRISPOSTE AL PERSONALE A TEMPO INDETERMINATO | 0,00 | 0,00 | 0,00 |
| 1590/30 | INDENNITA' ED ALTRI COMPENSI, ESCLUSI I RIMBORSI SPESA PER MISSIONE, CORRISPOSTI AL PERSONALE A TEMPO INDETERMINATO | 0,00 | 0,00 | 0,00 |
| 1590/70 | CONTRIBUTI OBBLIGATORI PER IL PERSONALE | 0,00 | 0,00 | 0,00 |
| 1590/80 | CONTRIBUTI PREVIDENZA COMPLEMENTARE | 0,00 | 0,00 | 0,00 |
| 1590/90 | CONTRIBUTI PER INDENNITA' DI FINE RAPPORTO | 0,00 | 0,00 | 0,00 |
| 1591 | COMPENSO PER LAVORO STRAORDINARIO | 0,00 | 0,00 | 0,00 |
| Resp.Procedura 1 Entrata/Uscita U Titolo (S) 01 | Totale Meccanografico 1.10.05.01 | 0,00 | 0,00 | 0,00 |
| Meccanografico | 1.10.05.03 (prestazioni di servizi) | | | |
| 1621 | SPESE DIVERSE PER IL SERVIZIO NECROSCOPICO | 12.400,00 | 12.400,00 | 12.400,00 |
| Resp.Procedura 1 Entrata/Uscita U Titolo (S) 01 | Totale Meccanografico 1.10.05.03 | 12.400,00 | 12.400,00 | 12.400,00 |
| Meccanografico | 1.11.05.01 (personale) | | | |
| 64 | RETRIBUZIONI AL PERSONALE | 0,00 | 0,00 | 0,00 |
| 64/10 | ARRETRATI PER ANNI PRECEDENTI CORRISPOSTI AL PERSONALE A TEMPO INDETERMINATO | 0,00 | 0,00 | 0,00 |
| 64/20 | VOCI STIPENDIALI CORRISPOSTE AL PERSONALE A TEMPO INDETERMINATO | 45.300,00 | 45.300,00 | 45.300,00 |
| 64/30 | INDENNITA' ED ALTRI COMPENSI, ESCLUSI I RIMBORSI SPESA PER MISSIONE, CORRISPOSTI AL PERSONALE A TEMPO INDETERMINATO | 4.100,00 | 3.900,00 | 3.900,00 |
| 64/35 | ASSEGNI FAMILIARI | 2.200,00 | 2.200,00 | 2.200,00 |
| 64/50 | VOCI STIPENDIALI CORRISPOSTE AL PERSONALE A TEMPO DETERMINATO | 0,00 | 0,00 | 0,00 |
| 64/60 | INDENNITA' ED ALTRI COMPENSI, ESCLUSI I RIMBORSI SPESA PER MISSIONE, CORRISPOSTI AL PERSONALE A TEMPO DETERMINATO | 0,00 | 0,00 | 0,00 |
| 64/70 | CONTRIBUTI OBBLIGATORI PER IL PERSONALE | 12.000,00 | 12.000,00 | 12.000,00 |
| 64/80 | CONTRIBUTI PREVIDENZA COMPLEMENTARE | 1.800,00 | 1.800,00 | 1.800,00 |
| 64/90 | CONTRIBUTI PER INDENNITA' DI FINE RAPPORTO | 1.300,00 | 1.300,00 | 1.300,00 |
| 64/120 | FPV-VOCI STIPENDIALI CORRISPOSTE AL PERSONALE A TEMPO INDETERMINATO | 0,00 | 0,00 | 0,00 |
| 64/130 | FPV - INDENNITA' ED ALTRI COMPENSI, ESCLUSI I RIMBORSI SPESA PER MISSIONE, CORRISPOSTI AL PERSONALE A TEMPO INDETERMINATO | 3.900,00 | 3.900,00 | 3.900,00 |
| 64/160 | FPV - INDENNITA' ED ALTRI COMPENSI, ESCLUSI I RIMBORSI SPESA PER MISSIONE, CORRISPOSTI AL PERSONALE A TEMPO DETERMINATO | 0,00 | 0,00 | 0,00 |
| 74 | COMPENSI AL PERSONALE PER LAVORO STRAORDINARIO | 500,00 | 500,00 | 500,00 |
| Resp.Procedura 1 Entrata/Uscita U Titolo (S) 01 | Totale Meccanografico 1.11.05.01 | 71.100,00 | 70.900,00 | 70.900,00 |
| Meccanografico | 1.12.06.01 (personale) | | | |
| 2515 | RETRIBUZIONI AL PERSONALE DI RUOLO | 0,00 | 0,00 | 0,00 |



PEG PLURIENNALE PER RESPONSABILE PROCEDIMENTO

| Capitolo | Descrizione | PREVISIONE ANNO 2021 | PREVISIONE ANNO 2022 | PREVISIONE ANNO 2023 |
|-----------------------|---|-------------------------|-------------------------|-------------------------|
| Resp.Procedura 1 | | | | |
| Entrata/Uscita U | Totale Meccanografico 1.12.06.01 | 0,00 | 0,00 | 0,00 |
| Titolo (S) 01 | | | | |
| Resp.Procedura 1 | | | | |
| Entrata/Uscita U | Totale Titolo (S) 01 | 1.780.500,00 | 1.628.900,00 | 1.628.900,00 |
| Titolo (S) | 02 (SPESE IN CONTO CAPITALE) | | | |
| Meccanografico | 2.01.02.05 (acquisto beni mobili) | | | |
| 3019 | ACQUISTO PROGRAMMI, SOFTWARE, COMPUTERS, FOTOCOPIATRICE, SISTEMI DI SCRITTURA ECC. PER | 9.000,00 | 0,00 | 0,00 |
| 3019/100 | FPV-ACQUISTO PROGRAMMI, SOFTWARE, COMPUTERS, FOTOCOPIATRICE, SISTEMI DI SCRITTURA ECC. PER | 0,00 | 0,00 | 0,00 |
| Resp.Procedura 1 | | | | |
| Entrata/Uscita U | Totale Meccanografico 2.01.02.05 | 9.000,00 | 0,00 | 0,00 |
| Titolo (S) 02 | | | | |
| Meccanografico | 2.03.01.05 (acquisto beni mobili) | | | |
| 3119 | CONTRIBUTO ALLA COMUNITA' ALTO GARDA E LEDRO PER GESTIONE ASSOCIATA DEL CORPO DI POLIZIA LOCALE INTERCOMUNALE | 0,00 | 0,00 | 0,00 |
| Resp.Procedura 1 | | | | |
| Entrata/Uscita U | Totale Meccanografico 2.03.01.05 | 0,00 | 0,00 | 0,00 |
| Titolo (S) 02 | | | | |
| Meccanografico | 2.09.03.07 (trasferimenti di capitale) | | | |
| 3230 | COMPARTECIPAZIONE SPESE PER IL SERVIZIO PROTEZIONE CIVILE | 0,00 | 0,00 | 0,00 |
| Resp.Procedura 1 | | | | |
| Entrata/Uscita U | Totale Meccanografico 2.09.03.07 | 0,00 | 0,00 | 0,00 |
| Titolo (S) 02 | | | | |
| Resp.Procedura 1 | | | | |
| Entrata/Uscita U | Totale Titolo (S) 02 | 9.000,00 | 0,00 | 0,00 |
| Resp.Procedura 1 | | | | |
| Entrata/Uscita U | Totale Entrata/Uscita U | 1.789.500,00 | 1.628.900,00 | 1.628.900,00 |
| Resp.Procedura 1 | | | | |
| Entrata/Uscita U | Totale Resp.Procedura 1 | 1.789.500,00 | 1.628.900,00 | 1.628.900,00 |

Allegato G2

Responsabile:
Pegoretti Elisabetta



PEG PLURIENNALE PER RESPONSABILE PROCEDIMENTO

| Capitolo | Descrizione | PREVISIONE ANNO 2021 | PREVISIONE ANNO 2022 | PREVISIONE ANNO 2023 |
|---|---|-------------------------|-------------------------|-------------------------|
| Resp.Procedura | 2 (Servizi economici finanziari) | | | |
| Entrata/Uscita | E (Entrata) | | | |
| Titolo (E) | 00 (AVANZO DI AMMINISTRAZIONE) | | | |
| Meccanografico | 0.00.0001 (AVANZO DI AMMINISTRAZIONE (Vincolato)) | | | |
| 1/1 | AVANZO DI AMMINISTRAZIONE (Vincolato) | 0,00 | 0,00 | 0,00 |
| 1/99 | FONDO DI CASSA AL 1 GENNAIO | 0,00 | 0,00 | 0,00 |
| Resp.Procedura 2 Entrata/Uscita E Titolo (E) 00 | Totale Meccanografico 0.00.0001 | 0,00 | 0,00 | 0,00 |
| Meccanografico | 0.00.0002 (AVANZO DI AMMINISTRAZIONE (Finanziamento investimenti)) | | | |
| 1/2 | AVANZO DI AMMINISTRAZIONE (Finanziamento investimenti) | 0,00 | 0,00 | 0,00 |
| Resp.Procedura 2 Entrata/Uscita E Titolo (E) 00 | Totale Meccanografico 0.00.0002 | 0,00 | 0,00 | 0,00 |
| Meccanografico | 0.00.0003 (AVANZO DI AMMINISTRAZIONE (Fondo ammortamento)) | | | |
| 1/3 | AVANZO DI AMMINISTRAZIONE (Fondo ammortamento) | 0,00 | 0,00 | 0,00 |
| Resp.Procedura 2 Entrata/Uscita E Titolo (E) 00 | Totale Meccanografico 0.00.0003 | 0,00 | 0,00 | 0,00 |
| Meccanografico | 0.00.0004 (AVANZO DI AMMINISTRAZIONE (Non vincolato)) | | | |
| 1/4 | AVANZO DI AMMINISTRAZIONE (Non vincolato) | 0,00 | 0,00 | 0,00 |
| 1/100 | FONDO PLURIENNALE VINCOLATO DI PARTE CORRENTE | 71.750,00 | 71.650,00 | 71.650,00 |
| 1/200 | FONDO PLURIENNALE VINCOLATO DI PARTE CONTO CAPITALE | 2.499.134,08 | 0,00 | 0,00 |
| Resp.Procedura 2 Entrata/Uscita E Titolo (E) 00 | Totale Meccanografico 0.00.0004 | 2.570.884,08 | 71.650,00 | 71.650,00 |
| Resp.Procedura 2 Entrata/Uscita E | Totale Titolo (E) 00 | 2.570.884,08 | 71.650,00 | 71.650,00 |
| Titolo (E) | 01 (ENTRATE TRIBUTARIE) | | | |
| Meccanografico | 1.01.0002 (RISORSA 2 - IMPOSTA IMMOBILIARE SEMPLICE) | | | |
| 10 | IMPOSTA IMMOBILIARE SEMPLICE (IM.I.S.) | 1.460.000,00 | 1.470.000,00 | 1.470.000,00 |
| 11 | IMPOSTA IMMOBILIARE SEMPLICE (IM.I.S.) RISCOSSA A SEGUITO DI ATTIVITA' DI ACCERTAMENTO | 50.000,00 | 50.000,00 | 50.000,00 |
| Resp.Procedura 2 Entrata/Uscita E Titolo (E) 01 | Totale Meccanografico 1.01.0002 | 1.510.000,00 | 1.520.000,00 | 1.520.000,00 |
| Meccanografico | 1.01.0003 (RISORSA 3 - IMPOSTA MUNICIPALE PROPRIA) | | | |
| 8 | IMPOSTA MUNICIPALE PROPRIA | 0,00 | 0,00 | 0,00 |
| Resp.Procedura 2 Entrata/Uscita E Titolo (E) 01 | Totale Meccanografico 1.01.0003 | 0,00 | 0,00 | 0,00 |
| Meccanografico | 1.01.0004 (RISORSA 4 - TASSA SUI SERVIZI INDIVISIBILI (TASI)) | | | |
| 81 | TASSA SUI SERVIZI (TASI) | 0,00 | 0,00 | 0,00 |



PEG PLURIENNALE PER RESPONSABILE PROCEDIMENTO

| Capitolo | Descrizione | PREVISIONE ANNO 2021 | PREVISIONE ANNO 2022 | PREVISIONE ANNO 2023 |
|---|---|-------------------------|-------------------------|-------------------------|
| Resp.Procedura 2 Entrata/Uscita E Titolo (E) 01 | Totale Meccanografico 1.01.0004 | 0,00 | 0,00 | 0,00 |
| Meccanografico | 1.01.0005 (RISORSA 5 - IMPOSTA COMUNALE SUGLI IMMOBILI) | | | |
| 5 | IMPOSTA COMUNALE SUGLI IMMOBILI | 0,00 | 0,00 | 0,00 |
| Resp.Procedura 2 Entrata/Uscita E Titolo (E) 01 | Totale Meccanografico 1.01.0005 | 0,00 | 0,00 | 0,00 |
| Meccanografico | 1.01.0010 (RISORSA 10 - IMPOSTA COMUNALE SUGLI IMMOBILI DA ATTIVITA' DI LIQUIDAZIONE E ACCERTAMENTO ANNI PRECEDENTI) | | | |
| 6 | IMPOSTA COMUNALE SUGLI IMMOBILI-RECUPERO ARRETRATI | 0,00 | 0,00 | 0,00 |
| Resp.Procedura 2 Entrata/Uscita E Titolo (E) 01 | Totale Meccanografico 1.01.0010 | 0,00 | 0,00 | 0,00 |
| Meccanografico | 1.01.0011 (RISORSA 11 - IMPOSTA MUNICIPALE PROPRIA DA ATTIVITA' DI LIQUIDAZIONE E ACCERTAMENTO ANNI PRECEDENTI) | | | |
| 9 | IMPOSTA MUNICIPALE PROPRIA DA ATTIVITA' DI LIQUIDAZIONE E ACCERTAMENTO ANNI PRECEDENTI | 0,00 | 0,00 | 0,00 |
| Resp.Procedura 2 Entrata/Uscita E Titolo (E) 01 | Totale Meccanografico 1.01.0011 | 0,00 | 0,00 | 0,00 |
| Meccanografico | 1.01.0015 (RISORSA 15 - IMPOSTA COMUNALE SULLA PUBBLICITA') | | | |
| 20 | IMPOSTA COMUNALE SULLA PUBBLICITA': | 0,00 | 0,00 | 0,00 |
| 23 | IMPOSTA COMUNALE PUBBLICITA | 60.000,00 | 60.000,00 | 60.000,00 |
| Resp.Procedura 2 Entrata/Uscita E Titolo (E) 01 | Totale Meccanografico 1.01.0015 | 60.000,00 | 60.000,00 | 60.000,00 |
| Meccanografico | 1.01.0020 (RISORSA 20 - ADDIZIONALE COMUNALE SUL CONSUMO DELL'ENERGIA ELETTRICA) | | | |
| 35 | ADDIZIONALE CONSUMO DI ENERGIA ELETTRICA | 0,00 | 0,00 | 0,00 |
| Resp.Procedura 2 Entrata/Uscita E Titolo (E) 01 | Totale Meccanografico 1.01.0020 | 0,00 | 0,00 | 0,00 |
| Meccanografico | 1.02.0095 (RISORSA 95 - TASSA PER LO SMALTIMENTO DEI RIFIUTI) | | | |
| 50/10 | TASSA PER RACCOLTA E TRASPORTO DEI RIFIUTI SOLIDI URBANI | 0,00 | 0,00 | 0,00 |
| 50/20 | RECUPERO AMMORTAMENTO DISCARICA | 0,00 | 0,00 | 0,00 |
| 51 | TASSA PER RACCOLTA E TRASPORTO RIFIUTI SOLIDI URBANI - RECUPERO ARRETRATI | 0,00 | 0,00 | 0,00 |
| 53 | CONTABILIZZAZIONE AGEVOLAZIONI TARSU D.LGS. 507/93 | 0,00 | 0,00 | 0,00 |
| 54 | TRIBUTO COMUNALE RIFIUTI E SERVIZI (TARES)- QUOTA COMPETENZA COMUNE | 0,00 | 0,00 | 0,00 |
| 55 | TRIBUTO COMUNALE RIFIUTI E SERVIZI (TARES)GETTITO SERVIZI INDIVISIBILI DEI COMUNI - QUOTA RISERVATA ALLO STATO | 0,00 | 0,00 | 0,00 |
| 60 | TASSA SUI RIFIUTI (TARI) | 846.000,00 | 846.000,00 | 846.000,00 |
| Resp.Procedura 2 Entrata/Uscita E Titolo (E) 01 | Totale Meccanografico 1.02.0095 | 846.000,00 | 846.000,00 | 846.000,00 |
| Meccanografico | 1.02.0100 (RISORSA 100 - ADDIZIONALE ERARIALE SULLA TASSA SMALTIMENTO RIFIUTI) | | | |
| 52 | ADDIZIONALE ECA | 0,00 | 0,00 | 0,00 |



PEG PLURIENNALE PER RESPONSABILE PROCEDIMENTO

| Capitolo | Descrizione | PREVISIONE ANNO 2021 | PREVISIONE ANNO 2022 | PREVISIONE ANNO 2023 |
|---|---|-------------------------|-------------------------|-------------------------|
| 56 | TRIBUTO COMUNALE RIFIUTI E SERVIZI (TARES)GETTITO SERVIZI INDIVISIBILI DEI COMUNI - QUOTA RISERVATA ALLO STATO | 0,00 | 0,00 | 0,00 |
| Resp.Procedura 2 Entrata/Uscita E Titolo (E) 01 | Totale Meccanografico 1.02.0100 | 0,00 | 0,00 | 0,00 |
| Meccanografico | 1.02.0115 (RISORSA 115 - TASSA SUI SERVIZI (TASI)) | | | |
| 80 | TASSA SUI SERVIZI (TASI) | 0,00 | 0,00 | 0,00 |
| Resp.Procedura 2 Entrata/Uscita E Titolo (E) 01 | Totale Meccanografico 1.02.0115 | 0,00 | 0,00 | 0,00 |
| Meccanografico | 1.03.0150 (RISORSA 150-DIRITTI SULLE PUBBLICHE AFFISSIONI) | | | |
| 43 | DIRITTI SULLE PUBBLICHE AFFISSIONI | 2.000,00 | 2.000,00 | 2.000,00 |
| 90 | DIRITTI SULLE PUBBLICHE AFFISSIONI: | 0,00 | 0,00 | 0,00 |
| Resp.Procedura 2 Entrata/Uscita E Titolo (E) 01 | Totale Meccanografico 1.03.0150 | 2.000,00 | 2.000,00 | 2.000,00 |
| Resp.Procedura 2 Entrata/Uscita E | Totale Titolo (E) 01 | 2.418.000,00 | 2.428.000,00 | 2.428.000,00 |
| Titolo (E) Meccanografico | 02 (ENTRATE DERIVANTI DA CONTRIBUTI E TRASFERIMENTI CORRENTI DELLO STATO,DELLA REGIONE E DI ALTRI ENTI PUBBL. ANCHE IN RAPP. DI FUNZ. DELEGATE DA REG) 2.01.0205 (RISORSA 205-ALTRI CONTRIBUTI CORRENTI DELLO STATO) | | | |
| 139 | TRASFERIMENTO STATALE PER RICONOSCIMENTO MINORI ENTRATE SU IMPOSTA PUBBLICITA' | 6.200,00 | 6.200,00 | 6.200,00 |
| 140 | RIVERSAMENTO MINORE GETTITO ICI | 0,00 | 0,00 | 0,00 |
| 148 | ENTRATA DERIVANTE DALLA QUOTA CINQUE PER MILLE DELL'IRPEF DESTINATA AL COMUNE | 600,00 | 600,00 | 600,00 |
| 153 | EMERGENZA COVID 19 TRASFERIMENTO STATALE RICONOSCIMENTO MINORI ENTRATE COSAP PERMANENTE | 0,00 | 0,00 | 0,00 |
| 159 | CONTRIBUTO PER ANAGRAFE POPOLAZIONE RESIDENTE (ANPR) | 0,00 | 0,00 | 0,00 |
| Resp.Procedura 2 Entrata/Uscita E Titolo (E) 02 | Totale Meccanografico 2.01.0205 | 6.800,00 | 6.800,00 | 6.800,00 |
| Meccanografico | 2.02.0230 (RISORSA 230-FONDO ORDINARIO AD ESAURIMENTO) | | | |
| 141 | TRASFERIMENTO PROVINCIALE FONDO ORDINARIO AD ESAURIMENTO | 0,00 | 0,00 | 0,00 |
| Resp.Procedura 2 Entrata/Uscita E Titolo (E) 02 | Totale Meccanografico 2.02.0230 | 0,00 | 0,00 | 0,00 |
| Meccanografico | 2.02.0235 (RISORSA 235-FONDO PEREQUATIVO) | | | |
| 142 | TRASFERIMENTO PROVINCIALE FONDO PEREQUATIVO | 174.000,00 | 100.000,00 | 26.000,00 |
| 142/1 | FONDO SPECIFICI SERVIZI COMUNALI:BIBLIOTECHE | 0,00 | 0,00 | 0,00 |
| 145 | TRASFERIMENTO PROVINCIALE PER IL FONDO SANITARIO INTEGRATIVO | 4.500,00 | 4.500,00 | 4.500,00 |
| Resp.Procedura 2 Entrata/Uscita E Titolo (E) 02 | Totale Meccanografico 2.02.0235 | 178.500,00 | 104.500,00 | 30.500,00 |
| Meccanografico | 2.02.0240 (RISORSA 240-FONDO SPECIFICI SERVIZI COMUNALI) | | | |
| 211 | FONDO SPECIFICI SERVIZI COMUNALI: BIBLIOTECHE | 0,00 | 0,00 | 0,00 |



PEG PLURIENNALE PER RESPONSABILE PROCEDIMENTO

| Capitolo | Descrizione | PREVISIONE ANNO 2021 | PREVISIONE ANNO 2022 | PREVISIONE ANNO 2023 |
|---|---|-------------------------|-------------------------|-------------------------|
| 213 | FONDO SPECIFICI SERVIZI COMUNALI: QUOTA SERVIZI SOCIO-EDUCATIVI PER LA PRIMA INFANZIA | 58.000,00 | 58.000,00 | 58.000,00 |
| Resp.Procedura 2 Entrata/Uscita E Titolo (E) 02 | Totale Meccanografico 2.02.0240 | 58.000,00 | 58.000,00 | 58.000,00 |
| Meccanografico | 2.02.0250 (RISORSA 250-CONTRIBUTI IN CONTO ANNUALITA' IN MATERIA DI FINANZA LOCALE) | | | |
| 152 | TRASFERIMENTO IN CONTO ANNUALITA' SU FONDO PER GLI INVESTIMENTI COMUNALI DI RILEVANZA PROVINCIALE ART. 16 L.P. 36/93 | 0,00 | 0,00 | 0,00 |
| 154/10 | REINTROITO ANNUALITA' ACCANTONATE BUDGET | 0,00 | 0,00 | 0,00 |
| Resp.Procedura 2 Entrata/Uscita E Titolo (E) 02 | Totale Meccanografico 2.02.0250 | 0,00 | 0,00 | 0,00 |
| Meccanografico | 2.02.0255 (RISORSA 255-CONTRIBUTI IN CONTO ANNUALITA' SU LEGGI SETTORE) | | | |
| 149 | CONTRIBUTO PROVINCIALE IN CONTO ANNUALITA' SU LEGGE DI SETTORE PER RISTRUTTURAZIONE EDIFICIO PRINCIPALE EX COLONIA PAVESE | 0,00 | 0,00 | 0,00 |
| 150 | EMERGENZA COVID 19-TRASFERIMENTI DI RISORSE A TERZI CON VINCOLO DI SANIFICAZIONE AMBIENTI | 0,00 | 0,00 | 0,00 |
| 151 | ENTRATA UNA TANTUM - CONTRIBUTI IN CONTO ANNUALITA' SU LEGGE DI SETTORE PAT PER RISTRUTTURAZIONE EDIFICIO PRINCIPALE EX COLONIA PAVESE | 0,00 | 0,00 | 0,00 |
| 160 | EMERGENZA COVID 19-TRASFERIMENTO DI RISORSE PER PRESTAZIONI LAVORO STRAORDINARIO DI POLIZIA LOCALE E ACQUISTI DISPOSITIVI DI PROTEZIONE | 0,00 | 0,00 | 0,00 |
| Resp.Procedura 2 Entrata/Uscita E Titolo (E) 02 | Totale Meccanografico 2.02.0255 | 0,00 | 0,00 | 0,00 |
| Meccanografico | 2.02.0260 (RISORSA 260-UTILIZZO QUOTA FONDO PER GLI INVESTIMENTI) | | | |
| 143 | UTILIZZO QUOTA FONDO INVESTIMENTI (BUDGET) ART. 11 (RIF. L.P. N. 3/2001) | 0,00 | 0,00 | 0,00 |
| Resp.Procedura 2 Entrata/Uscita E Titolo (E) 02 | Totale Meccanografico 2.02.0260 | 0,00 | 0,00 | 0,00 |
| Meccanografico | 2.02.0310 (RISORSA 310-TRASFERIMENTI PER FUNZIONI NEL CAMPO SOCIALE) | | | |
| 144 | GIRO INTERNO PER ESTINZIONE ANTICIPATA MUTUI PAT | 87.200,00 | 87.200,00 | 87.200,00 |
| 155 | TRASFERIMENTO FONDO PER LA FAMIGLIA | 0,00 | 0,00 | 0,00 |
| Resp.Procedura 2 Entrata/Uscita E Titolo (E) 02 | Totale Meccanografico 2.02.0310 | 87.200,00 | 87.200,00 | 87.200,00 |
| Meccanografico | 2.03.0440 (RISORSA 440-ALTRI CONTRIBUTI E TRASFERIMENTI DALLA PROVINCIA PER FUNZIONI DELEGATE) | | | |
| 254 | CONTRIBUTO PARI OPPORTUNITA' | 0,00 | 0,00 | 0,00 |
| 256 | CONTRIBUTO PAT PER INIZIATIVE E ATTIVITÀ CULTURALI | 0,00 | 0,00 | 0,00 |
| Resp.Procedura 2 Entrata/Uscita E Titolo (E) 02 | Totale Meccanografico 2.03.0440 | 0,00 | 0,00 | 0,00 |
| Meccanografico | 2.05.0530 (RISORSA 530-CONTRIBUTI E TRASFERIMENTI DALLA REGIONE) | | | |
| 249 | CONTRIBUTI PER ATTIVITA' DIDATTICHE | 0,00 | 0,00 | 0,00 |
| Resp.Procedura 2 Entrata/Uscita E Titolo (E) 02 | Totale Meccanografico 2.05.0530 | 0,00 | 0,00 | 0,00 |



PEG PLURIENNALE PER RESPONSABILE PROCEDIMENTO

| Capitolo | Descrizione | PREVISIONE ANNO 2021 | PREVISIONE ANNO 2022 | PREVISIONE ANNO 2023 |
|---|--|-------------------------|-------------------------|-------------------------|
| Meccanografico | 2.05.0540 (RISORSA 540 - CONTRIBUTI E TRASFERIMENTI DA COMPENSORI (ASSOCIAZIONI DI COMUNI)) | | | |
| 248 | TRASFERIMENTO DAL COMPENSORIO PER RIMBORSO SPESE DIRETTAMENTE SOSTENUTE DAL COMUNE PER GESTIONE SERVIZIO RIFIUTI | 18.000,00 | 18.000,00 | 18.000,00 |
| Resp.Procedura 2 Entrata/Uscita E Titolo (E) 02 | Totale Meccanografico 2.05.0540 | 18.000,00 | 18.000,00 | 18.000,00 |
| Meccanografico | 2.05.0555 (RISORSA 555-CONTRIBUTI E TRASFERIMENTI DA ALTRI ENTI DEL SETTORE PUBBLICO) | | | |
| 259 | CONTRIBUTO FONDO PERDUTO BIM ADIGE | 0,00 | 0,00 | 0,00 |
| Resp.Procedura 2 Entrata/Uscita E Titolo (E) 02 | Totale Meccanografico 2.05.0555 | 0,00 | 0,00 | 0,00 |
| Resp.Procedura 2 Entrata/Uscita E | Totale Titolo (E) 02 | 348.500,00 | 274.500,00 | 200.500,00 |
| Titolo (E) | 03 (ENTRATE EXTRA TRIBUTARIE) | | | |
| Meccanografico | 3.01.0720 (RISORSA 720-RISORSE DALLA GESTIONE DEL SERVIZIO: VIABILITA', CIRCOLAZIONE STRADALE E SERVIZI CONNESSI) | | | |
| 482 | GESTIONE PARCHEGGI A PAGAMENTO-RILEVANTE AI FINI I.V.A. | 520.000,00 | 520.000,00 | 520.000,00 |
| Resp.Procedura 2 Entrata/Uscita E Titolo (E) 03 | Totale Meccanografico 3.01.0720 | 520.000,00 | 520.000,00 | 520.000,00 |
| Meccanografico | 3.01.0735 (RISORSA 735 - RISORSE DELLA GESTIONE DEL SERVIZIO: URBANISTICA E GESTIONE DEL TERRITORIO) | | | |
| 352 | ENTRATA UNA TANTUM PER SANZIONE PECUNIARIA PER OPERE NON SUSCETTIBILI DI SANATORIA. | 0,00 | 0,00 | 0,00 |
| Resp.Procedura 2 Entrata/Uscita E Titolo (E) 03 | Totale Meccanografico 3.01.0735 | 0,00 | 0,00 | 0,00 |
| Meccanografico | 3.01.0750 (RISORSA 750-RISORSE DALLA GESTIONE DEL SERVIZIO ACQUEDOTTO) | | | |
| 405 | PROVENTI VARI DELL'ACQUEDOTTO COMUNALE: RILEVANTE AI FINI I.V.A. | 183.000,00 | 183.000,00 | 183.000,00 |
| Resp.Procedura 2 Entrata/Uscita E Titolo (E) 03 | Totale Meccanografico 3.01.0750 | 183.000,00 | 183.000,00 | 183.000,00 |
| Meccanografico | 3.01.0755 (RISORSA 755-RISORSE DALLA GESTIONE DEL SERVIZIO DI SMALTIMENTO DELLE ACQUE-FOGNATURA) | | | |
| 404 | PROVENTI PER LA RACCOLTA DELLE ACQUE DI RIFIUTO - RILEVANTE AI FINI I.V.A. | 125.700,00 | 125.700,00 | 125.700,00 |
| Resp.Procedura 2 Entrata/Uscita E Titolo (E) 03 | Totale Meccanografico 3.01.0755 | 125.700,00 | 125.700,00 | 125.700,00 |
| Meccanografico | 3.01.0760 (RISORSA 760-RISORSE DALLA GESTIONE DEL SERVIZIO DI SMALTIMENTO DELLE ACQUE-DEPURAZIONE) | | | |
| 407 | PROVENTI PER LA DEPURAZIONE DELLA ACQUE DI RIFIUTO-RILEVANTE AI FINI I.V.A. | 400.000,00 | 400.000,00 | 400.000,00 |
| Resp.Procedura 2 Entrata/Uscita E Titolo (E) 03 | Totale Meccanografico 3.01.0760 | 400.000,00 | 400.000,00 | 400.000,00 |
| Meccanografico | 3.01.0765 (RISORSA 765 - RISORSE DALLA GESTIONE DEL SERVIZIO DI SMALTIMENTO RIFIUTI) | | | |
| 400 | PROVENTI DALLA GESTIONE DEL SERVIZIO R.S.U. | 0,00 | 0,00 | 0,00 |



PEG PLURIENNALE PER RESPONSABILE PROCEDIMENTO

| Capitolo | Descrizione | PREVISIONE ANNO 2021 | PREVISIONE ANNO 2022 | PREVISIONE ANNO 2023 |
|---|--|-------------------------|-------------------------|-------------------------|
| Resp.Procedura 2 Entrata/Uscita E Titolo (E) 03 | Totale Meccanografico 3.01.0765 | 0,00 | 0,00 | 0,00 |
| Meccanografico | 3.01.0800 (RISORSA 800 - AFFISIONI E PUBBLICITA') | | | |
| 413 | CANONE IMPOSTA DI PUBBLICITA' E AFFISSIONI | 0,00 | 0,00 | 0,00 |
| Resp.Procedura 2 Entrata/Uscita E Titolo (E) 03 | Totale Meccanografico 3.01.0800 | 0,00 | 0,00 | 0,00 |
| Meccanografico | 3.01.0840 (RISORSA 820 - RISORSE DALLA GESTIONE DEI SERVIZI RELATIVI ALLA DISTRIBUZIONE DEL GAS) | | | |
| 399 | PROVENTI PER DISTRIBUZIONE GAS METANO. | 4.000,00 | 4.000,00 | 4.000,00 |
| Resp.Procedura 2 Entrata/Uscita E Titolo (E) 03 | Totale Meccanografico 3.01.0840 | 4.000,00 | 4.000,00 | 4.000,00 |
| Meccanografico | 3.01.0870 (RISORSA 870-ALTRI PROVENTI DA SERVIZI PUBBLICI) | | | |
| 465 | PROVENTI VARI | 500,00 | 500,00 | 500,00 |
| Resp.Procedura 2 Entrata/Uscita E Titolo (E) 03 | Totale Meccanografico 3.01.0870 | 500,00 | 500,00 | 500,00 |
| Meccanografico | 3.02.0980 (RISORSA 980-PROVENTI DALLA GESTIONE DI BENI DIVERSI) | | | |
| 340 | SOVRACCANONE DERIVAZIONE ACQUA PER ENERGIA ELETTRICA | 30.000,00 | 30.000,00 | 30.000,00 |
| 480 | RENDITE E DIRITTI PATRIMONIALI | 0,00 | 0,00 | 0,00 |
| Resp.Procedura 2 Entrata/Uscita E Titolo (E) 03 | Totale Meccanografico 3.02.0980 | 30.000,00 | 30.000,00 | 30.000,00 |
| Meccanografico | 3.03.1020 (RISORSA 1020-INTERESSI SU DEPOSITI E VALORI MOBILIARI DA ALTRI SOGGETTI) | | | |
| 530 | INTERESSI ATTIVI SULLE GIACENZE DI CASSA | 0,00 | 0,00 | 0,00 |
| 531 | INTERESSI SU OBBLIGAZIONI | 0,00 | 0,00 | 0,00 |
| 540 | RECUPERO INTERESSI ATTIVI SU GIACENZE DI CASSA - ENTRATA UNA TANTUM | 0,00 | 0,00 | 0,00 |
| Resp.Procedura 2 Entrata/Uscita E Titolo (E) 03 | Totale Meccanografico 3.03.1020 | 0,00 | 0,00 | 0,00 |
| Meccanografico | 3.04.1105 (RISORSA 1105 - DIVIDENDI DI SOCIETA') | | | |
| 732 | DIVIDENDI DI SOCIETA' | 10.000,00 | 10.000,00 | 10.000,00 |
| Resp.Procedura 2 Entrata/Uscita E Titolo (E) 03 | Totale Meccanografico 3.04.1105 | 10.000,00 | 10.000,00 | 10.000,00 |
| Meccanografico | 3.05.1315 (RISORSA 1315 - RIMBORSO SPESE DA SOGGETTI CONSORZIATI/CONVENZIONATI/ASSOCIATI PER GESTIONE ECONOMICA, FINANZIARIA, PROGRAMMAZIONE, PROVVEDITORATO E CONTROLLO DI GESTIONE) | | | |
| 742 | RISORSE DERIVANTI DALLA STIPULAZIONE DI CONTRATTI DI SPONSORIZZAZIONE (L. 448/2001) | 0,00 | 0,00 | 0,00 |
| Resp.Procedura 2 Entrata/Uscita E Titolo (E) 03 | Totale Meccanografico 3.05.1315 | 0,00 | 0,00 | 0,00 |



PEG PLURIENNALE PER RESPONSABILE PROCEDIMENTO

| Capitolo | Descrizione | PREVISIONE ANNO 2021 | PREVISIONE ANNO 2022 | PREVISIONE ANNO 2023 |
|---|--|-------------------------|-------------------------|-------------------------|
| Meccanografico | 3.05.1410 (RISORSA 1410-RIMBORSO SPESE DA SOGGETTI CONSORZIATI/CONVENZIONATI/ASSOCIATI PER TEATRI, ATTIVITA' CULTURALI, ATTIVITA' DI SOSTEGNO E PROMOZIONE E SERVIZI DIVERSI NEL SETTORE CULTURALE) | | | |
| 737 | RIMBORSI DA TERZI PER PARTECIPAZIONE A CORSI ORGANIZZATI DALLA BIBLIOTECA | 0,00 | 0,00 | 0,00 |
| Resp.Procedura 2 Entrata/Uscita E Titolo (E) 03 | Totale Meccanografico 3.05.1410 | 0,00 | 0,00 | 0,00 |
| Meccanografico | 3.05.1435 (RISORSA 1435-CONCORSI E RIMBORSI RELATIVI A FUNZIONI INERENTI IL SETTORE TURISTICO) | | | |
| 740 | SPONSORIZZAZIONI E CONTRIBUTI PER MANIFESTAZIONI TURISTICHE-CULTURALI E ALTRE ENTRATE PER PUBBLICITA' | 0,00 | 0,00 | 0,00 |
| Resp.Procedura 2 Entrata/Uscita E Titolo (E) 03 | Totale Meccanografico 3.05.1435 | 0,00 | 0,00 | 0,00 |
| Meccanografico | 3.05.1620 (RISORSA 1620 - IVA A CREDITO) | | | |
| 722 | IVA A CREDITO | 100.000,00 | 100.000,00 | 100.000,00 |
| Resp.Procedura 2 Entrata/Uscita E Titolo (E) 03 | Totale Meccanografico 3.05.1620 | 100.000,00 | 100.000,00 | 100.000,00 |
| Meccanografico | 3.05.1625 (RISORSA 1625-ALTRI PROVENTI NON DERIVANTI DA SERVIZI PUBBLICI, DA BENI DELL'ENTE, DA INTERESSI SU ANTICIPAZIONI E CREDITI, O DA UTILI O PARTECIPAZIONI) | | | |
| 735 | CONCORSI E RIMBORSI O RICUPERI VARI, NON PREVISTI NELLA PRESENTE CATEGORIA | 20.000,00 | 20.000,00 | 20.000,00 |
| 738 | RIMBORSO SPESE E AFFITTO UTILIZZO AMBULATORIO MEDICO | 8.000,00 | 8.000,00 | 8.000,00 |
| 750 | BONUS PER CESSIONE ENERGIA | 0,00 | 0,00 | 0,00 |
| 760 | FITTI FIGURATIVI DI BENI IMMOBILI PATRIMONIALI: | 0,00 | 0,00 | 0,00 |
| Resp.Procedura 2 Entrata/Uscita E Titolo (E) 03 | Totale Meccanografico 3.05.1625 | 28.000,00 | 28.000,00 | 28.000,00 |
| Resp.Procedura 2 Entrata/Uscita E | Totale Titolo (E) 03 | 1.401.200,00 | 1.401.200,00 | 1.401.200,00 |
| Titolo (E) | 04 (ENTRATE DERIVANTI DA ALIENAZIONI DA TRASFERIMENTI DI CAPITALE E DA RISCOSSIONE DI CREDITI) | | | |
| Meccanografico | 4.01.1705 (RISORSA 1705-ALIENAZIONE BENI IMMOBILI E DIRITTI REALI SU BENI IMMOBILI) | | | |
| 1021 | ALIENAZIONE DI AREE DESTINATE ALL'EDILIZIA ECONOMICO-POPOLARE | 0,00 | 0,00 | 0,00 |
| Resp.Procedura 2 Entrata/Uscita E Titolo (E) 04 | Totale Meccanografico 4.01.1705 | 0,00 | 0,00 | 0,00 |
| Meccanografico | 4.01.1710 (PROVENTI DALLA VENDITA DI ATTIVITA' FINANZIARIE) | | | |
| 2151 | ALIENAZIONI DI PARTECIPAZIONI | 0,00 | 0,00 | 0,00 |
| Resp.Procedura 2 Entrata/Uscita E Titolo (E) 04 | Totale Meccanografico 4.01.1710 | 0,00 | 0,00 | 0,00 |
| Meccanografico | 4.01.1715 (RISORSA 1715-CONCESSIONE DI BENI DEMANIALI) | | | |
| 1033 | PROVENTI DERIVANTI DA CANONI AGGIUNTIVI | 177.000,00 | 177.000,00 | 177.000,00 |



PEG PLURIENNALE PER RESPONSABILE PROCEDIMENTO

| Capitolo | Descrizione | PREVISIONE ANNO 2021 | PREVISIONE ANNO 2022 | PREVISIONE ANNO 2023 |
|---|---|-------------------------|-------------------------|-------------------------|
| Resp.Procedura 2 Entrata/Uscita E Titolo (E) 04 | Totale Meccanografico 4.01.1715 | 177.000,00 | 177.000,00 | 177.000,00 |
| Meccanografico | 4.02.1800 (TRASFERIMENTI DI CAPITALE DALLO STATO) | | | |
| 1801 | INCENTIVO PER LA PRODUZIONE DI ENERGIA ELETTRICA DA FONTI RINNOVABILI | 0,00 | 0,00 | 0,00 |
| Resp.Procedura 2 Entrata/Uscita E Titolo (E) 04 | Totale Meccanografico 4.02.1800 | 0,00 | 0,00 | 0,00 |
| Meccanografico | 4.03.1900 (RISORSA 1900- FONDO PER GLI INVESTIMENTI COMUNALI) | | | |
| 1176 | QUOTA FONDO INVESTIMENTI (BUDGET) ART. 11 (RIF. L.P. N. 3/2001) | 202.000,00 | 0,00 | 0,00 |
| 1177 | FONDO INVESTIMENTI ART. 11 L.P. 36/93 E S.M.- INTEGRAZIONE BUDGET 1998-2000 | 0,00 | 0,00 | 0,00 |
| 1178 | FONDO INVESTIMENTI ART. 11 L.P. 36/93 E S.M. BUDGET 2001-2003 | 0,00 | 0,00 | 0,00 |
| 1179 | FONDO INVESTIMENTI ART. 11 L.P. 36/93 E S.M. - INTEGRAZIONE BUDGET 2001 - 2003 | 0,00 | 0,00 | 0,00 |
| 1181 | AGGIORNAMENTO FONDO INVESTIMENTI ART. 11 L.P. 36/93 E S.M. BUDGET 2000 - 2005 (BUDGET 2003 - 2005) | 0,00 | 0,00 | 0,00 |
| 1182 | AGGIORNAMENTO BUDGET 2003 - 2005 - VERIFICA STRAORDINARIA PROGETTI | 0,00 | 0,00 | 0,00 |
| 1183 | AGGIORNAMENTO BUDGET 2006 - 2010 | 0,00 | 0,00 | 0,00 |
| 1184 | FONDO INVESTIMENTI ART. 11 L.P. 36/93 E S.M. - BUDGET 2006 -2010 | 0,00 | 0,00 | 0,00 |
| 1189 | VERIFICA STRAORDINARIA PROGETTI ANNO 2010 | 0,00 | 0,00 | 0,00 |
| 1199 | FONDO INVESTIMENTI ART. 11 L.P. 36/93 E S.M. - BUDGET 2011 - 2015 | 0,00 | 0,00 | 0,00 |
| 1200 | FONDO INVESTIMENTI ART. 11 L.P. 36/93 E S.M. - BUDGET 2016 | 0,00 | 0,00 | 0,00 |
| 1201 | FONDO INVESTIMENTI ART. 11 L.P. 36/93 E S.M. - BUDGET 2017 | 97.000,00 | 0,00 | 0,00 |
| 1202 | FONDO INVESTIMENTI ART. 11 L.P. 36/93 E S.M. - INTEGRAZIONE BUDGET 2019 | 0,00 | 0,00 | 0,00 |
| 1203 | FONDO INVESTIMENTI ART. 11 L.P. 36/93 E S.M. - BUDGET 2020 | 225.000,00 | 0,00 | 0,00 |
| Resp.Procedura 2 Entrata/Uscita E Titolo (E) 04 | Totale Meccanografico 4.03.1900 | 524.000,00 | 0,00 | 0,00 |
| Meccanografico | 4.03.1905 (RISORSA 1905-TRASFERIMENTI SUL FONDO DI RISERVA PER GLI INVESTIMENTI COMUNALI) | | | |
| 1122 | FINANZIAMENTO A VALERE SUL FONDO DI RISERVA PER GLI INVESTIMENTI COMUNALI | 480.000,00 | 0,00 | 0,00 |
| Resp.Procedura 2 Entrata/Uscita E Titolo (E) 04 | Totale Meccanografico 4.03.1905 | 480.000,00 | 0,00 | 0,00 |
| Meccanografico | 4.03.1915 (RISORSA 1915-TRASFERIMENTI SUL FONDO PER LE OPERE DI INTERESSE PROVINCIALE) | | | |
| 1127 | FINANZIAMENTO A VALERE SUL FONDO PER GLI INVESTIMENTI COMUNALI DI RILEVANZA PROVINCIALE ART. 16 L.P.36/93-SPESA RIFACIMENTO CON POTENZIAMENTO DELLA RETE DI SMALTIMENTO DELLE ACQUE METEORICHE DA PIAZZA GOETHE AL PORTO DI TORBOLE | 0,00 | 0,00 | 0,00 |
| 1150 | FINANZIAMENTO A VALERE SUL FONDO PER GLI INVESTIMENTI COMUNALI DI RILEVANZA PROVINCIALE ART. 16 L.P. 36/93 - | 0,00 | 0,00 | 0,00 |
| 1154 | BUDGET TERRITORIALE (F.U.T.) | 0,00 | 0,00 | 0,00 |
| Resp.Procedura 2 Entrata/Uscita E Titolo (E) 04 | Totale Meccanografico 4.03.1915 | 0,00 | 0,00 | 0,00 |



PEG PLURIENNALE PER RESPONSABILE PROCEDIMENTO

| Capitolo | Descrizione | PREVISIONE ANNO 2021 | PREVISIONE ANNO 2022 | PREVISIONE ANNO 2023 |
|---|--|-------------------------|-------------------------|-------------------------|
| Meccanografico | 4.03.1920 (RISORSA 1920-TRASFERIMENTI IN C/CAPITALE FINALIZZATI PER FUNZIONI GENERALI DI AMMINISTRAZIONE, DI GESTIONE E DI CONTROLLO) | | | |
| 1120 | CONTRIBUTO PROVINCIALE PER REALIZZAZIONE MUNICIPIO E ALTRE STRUTTURE NELL'EDIFICIO EX COLONIA PAVESE | 0,00 | 0,00 | 0,00 |
| 1124 | CONTRIBUTO P.A.T. SERVIZIO ENERGIA - L.P. N. 14/1980 | 0,00 | 0,00 | 0,00 |
| 1142 | CONTRIBUTO PROVINCIALE PER SPESE REALIZZAZIONE MUNICIPIO E ALTRE STRUTTURE NELL'EDIFICIO EX COLONIA PAVESE | 0,00 | 0,00 | 0,00 |
| Resp.Procedura 2 Entrata/Uscita E Titolo (E) 04 | Totale Meccanografico 4.03.1920 | 0,00 | 0,00 | 0,00 |
| Meccanografico | 4.03.1935 (RISORSA 1935-TRASFERIMENTI IN C/CAPITALE FINALIZZATI PER FUNZIONI INERENTI L'ISTRUZIONE PUBBLICA) | | | |
| 1190 | CONTRIBUTO SERVIZIO EDILIZIA ABITATIVA PER REALIZZAZIONE CENTRO SCOLASTICO UNIFICATO | 0,00 | 0,00 | 0,00 |
| Resp.Procedura 2 Entrata/Uscita E Titolo (E) 04 | Totale Meccanografico 4.03.1935 | 0,00 | 0,00 | 0,00 |
| Meccanografico | 4.03.1955 (RISORSA 1955-TRASFERIMENTI IN C/CAPITALE FINALIZZATI PER FUNZIONI INERENTI IL CAMPO DELLA VIABILITA' E DEI TRASPORTI) | | | |
| 1156 | CONTRIBUTO PER PIANO REGOLATORE ILLUMINAZIONE COMUNALE | 0,00 | 0,00 | 0,00 |
| Resp.Procedura 2 Entrata/Uscita E Titolo (E) 04 | Totale Meccanografico 4.03.1955 | 0,00 | 0,00 | 0,00 |
| Meccanografico | 4.03.1960 (RISORSA 1960-TRASFERIMENTI IN C/CAPITALE FINALIZZATI PER FUNZIONI INERENTI LA GESTIONE DEL TERRITORIO E DELL'AMBIENTE) | | | |
| 1143 | CONTRIBUTO PROVINCIALE PER SPESA INTERVENTI DI MESSA IN SICUREZZA PARETI ROCCIOSE CASTEL PENEDE-BUSATTE ED ALTRE SPESA PER GUARD RAIL ED ALTRI INTERVENTI SICUREZZA STRADE, PARCHI E | 0,00 | 0,00 | 0,00 |
| 1145 | ASSEGNAZIONE CONTRIBUTO D.M. 10.01.2019 | 0,00 | 0,00 | 0,00 |
| 1147 | ASSEGNAZIONE CONTRIBUTO DECRETO LEGGE 30 APRILE 2019 N. 34 | 0,00 | 0,00 | 0,00 |
| 1152 | CONTRIBUTO PROVINCIALE IN ATTUAZIONE DEI PATTI TERRITORIALI DEL MONTE BALDO | 0,00 | 0,00 | 0,00 |
| Resp.Procedura 2 Entrata/Uscita E Titolo (E) 04 | Totale Meccanografico 4.03.1960 | 0,00 | 0,00 | 0,00 |
| Meccanografico | 4.03.1976 (RISORSA 1980-ALTRI TRASFERIMENTI IN C/CAPITALE) | | | |
| 1999 | ANTICIPO TRASFERIMENTI PAT PER ESTINZIONE ANTICIPATA | 0,00 | 0,00 | 0,00 |
| Resp.Procedura 2 Entrata/Uscita E Titolo (E) 04 | Totale Meccanografico 4.03.1976 | 0,00 | 0,00 | 0,00 |
| Meccanografico | 4.03.1980 (RISORSA 1980-ALTRI TRASFERIMENTI IN C/CAPITALE) | | | |
| 1174 | TRASFERIMENTO PER ATTIVITA' DELEGATE EX ART. 7 L.P. 26/93 | 0,00 | 0,00 | 0,00 |
| 1185 | FONDO ANTICONGIUNTURALE | 0,00 | 0,00 | 0,00 |
| Resp.Procedura 2 Entrata/Uscita E Titolo (E) 04 | Totale Meccanografico 4.03.1980 | 0,00 | 0,00 | 0,00 |
| Meccanografico | 4.04.2510 (RISORSA 2510-TRASFERIMENTI DI CAPITALE DA COMUNITA' DI VALLE) | | | |
| 1965 | CONTRIBUTO DALLA COMUNITA' ALTO GARDA E LEDRO PER FONDO STRATEGICO TERRITORIALE | 356.564,64 | 0,00 | 0,00 |



PEG PLURIENNALE PER RESPONSABILE PROCEDIMENTO

| Capitolo | Descrizione | PREVISIONE ANNO 2021 | PREVISIONE ANNO 2022 | PREVISIONE ANNO 2023 |
|---|--|-------------------------|-------------------------|-------------------------|
| 1966 | CONTRIBUTO DALLA COMUNITA' ALTO GARDA E LEDRO PER ATTUAZIONE PROGRAMMA DI GESTIONE DEI RIFIUTI | 294.000,00 | 0,00 | 0,00 |
| 1968 | CONTRIBUTO DALLA COMUNITA' ALTO GARDA E LEDRO PER BOE ELETTRICHE | 30.000,00 | 0,00 | 0,00 |
| 1969 | CONTRIBUTO DALLA COMUNITA' ALTO GARDA E LEDRO REALIZZAZIONE TRATTO CICLOPEDONALE | 400.000,00 | 0,00 | 0,00 |
| 1970 | CONTRIBUTO DALLA COMUNITA' ALTO GARDA E LEDRO PER ACQUISTO TOILETTE FALESIE | 37.000,00 | 0,00 | 0,00 |
| 1971 | CONTRIBUTO DALLA COMUNITA' ALTO GARDA E LEDRO PER SISTEMAZIONE FOCI SARCA | 55.000,00 | 0,00 | 0,00 |
| Resp.Procedura 2 Entrata/Uscita E Titolo (E) 04 | Totale Meccanografico 4.04.2510 | 1.172.564,64 | 0,00 | 0,00 |
| Meccanografico | 4.04.2530 (RISORSA 2530-TRASFERIMENTI DI CAPITALE DA ALTRI ENTI DEL SETTORE PUBBLICO) | | | |
| 1232 | ENTRATE IN CONTO CAPITALE DOVUTE A RIMBORSI, RECUPERI ECC. | 0,00 | 0,00 | 0,00 |
| 1601 | TRASFERIMENTO IN CONTO CAPITALE BIM SARCA | 0,00 | 0,00 | 0,00 |
| 1602 | CONTRIBUTO IN CONTO CAPITALE BIM SARCA | 0,00 | 0,00 | 0,00 |
| 1603 | CONTRIBUTO BIM SARCA "PIANO PROGETTI DI VALLATA" BILANCIO 2016 | 0,00 | 0,00 | 0,00 |
| 1605 | CONTRIBUTO BIM SARCA "PIANO STRAORDINARIO OPERE PUBBLICHE 2015" | 0,00 | 0,00 | 0,00 |
| 1606 | CONTRIBUTO BIM SARCA "PIANO PROGETTI DI VALLATA" BILANCIO 2017 | 0,00 | 0,00 | 0,00 |
| 1608 | CONTRIBUTO BIM ADIGE 2014 | 0,00 | 0,00 | 0,00 |
| 1609 | CONTRIBUTO IN CONTO CAPITALE BIM SARCA PIANO STRAORDINARIO 2018 | 0,00 | 0,00 | 0,00 |
| 1610 | CONTRIBUTO BIM SARCA PER INCARICO PIANO DI AUTOCONTROLLO ACQUEDOTTO E PIANO INDUSTRIALE | 0,00 | 0,00 | 0,00 |
| 1612 | CONTRIBUTI BIM ADIGE A FONDO PERDUTO | 0,00 | 0,00 | 0,00 |
| 1620 | CONTRIBUTO IN CONTO CAPITALE BIM SARCA PIANO TRIENNALE 2019/2021 | 0,00 | 0,00 | 0,00 |
| Resp.Procedura 2 Entrata/Uscita E Titolo (E) 04 | Totale Meccanografico 4.04.2530 | 0,00 | 0,00 | 0,00 |
| Meccanografico | 4.05.2715 (RISORSA 2715-TRASFERIMENTI DI CAPITALE DA ALTRI SOGGETTI) | | | |
| 1604 | RIMBORSO SNAM PER LAVORI DI MESSA IN SICUREZZA METANODOTTO PARzialmente NON REALIZZATO | 0,00 | 0,00 | 0,00 |
| 1700 | TRASFERIMENTO DA I.T.E.A. | 0,00 | 0,00 | 0,00 |
| Resp.Procedura 2 Entrata/Uscita E Titolo (E) 04 | Totale Meccanografico 4.05.2715 | 0,00 | 0,00 | 0,00 |
| Meccanografico | 4.06.2810 (RISORSA 2810-RISCOSSIONE DI CREDITI DA COMPENSORI (ASSOCIAZIONE DI COMUNI)) | | | |
| 1950 | RESTITUZIONE ANTICIPAZIONE DI CASSA DAL COMPENSORIO PER GESTIONE SERVIZIO RIFIUTI | 0,00 | 0,00 | 0,00 |
| Resp.Procedura 2 Entrata/Uscita E Titolo (E) 04 | Totale Meccanografico 4.06.2810 | 0,00 | 0,00 | 0,00 |
| Meccanografico | 4.06.2820 (RISORSA 2820-RISCOSSIONE DI CREDITI DA AZIENDE DI PUBBLICI SERVIZI) | | | |
| 1960 | RIMBORSO PRESTITO OBBLIGAZIONARIO PRIMIERO ENERGIA SPA | 0,00 | 0,00 | 0,00 |
| Resp.Procedura 2 Entrata/Uscita E Titolo (E) 04 | Totale Meccanografico 4.06.2820 | 0,00 | 0,00 | 0,00 |
| Resp.Procedura 2 Entrata/Uscita E | Totale Titolo (E) 04 | 2.353.564,64 | 177.000,00 | 177.000,00 |
| Titolo (E) | 05 (ENTRATE DERIVANTI DA ACCENSIONI PRESTITI) | | | |



PEG PLURIENNALE PER RESPONSABILE PROCEDIMENTO

| Capitolo | Descrizione | PREVISIONE ANNO 2021 | PREVISIONE ANNO 2022 | PREVISIONE ANNO 2023 |
|---|---|-------------------------|-------------------------|-------------------------|
| Meccanografico | 5.01.3010 (RISORSA 3010 - ANTICIPAZIONE DI TESORERIA) | | | |
| 2150 | ANTICIPAZIONE DI CASSA | 1.000.000,00 | 1.000.000,00 | 1.000.000,00 |
| Resp.Procedura 2 Entrata/Uscita E Titolo (E) 05 | Totale Meccanografico 5.01.3010 | 1.000.000,00 | 1.000.000,00 | 1.000.000,00 |
| Meccanografico | 5.03.3500 (RISORSA 3500-MUTUI E PRESTITI PER INVESTIMENTI RELATIVI A FUNZIONI GENERALI DI AMMINISTRAZIONE, DI GESTIONE E DI CONTROLLO) | | | |
| 2026 | ASSUNZIONE MUTUO PER ACQUISTO ARREDI MUNICIPIO | 0,00 | 0,00 | 0,00 |
| 2027 | ASSUNZIONE MUTUO PER MIGLIORAMENTO E MANUTENZIONE STRAORDINARIA EDIFICI PUBBLICI ED IMPIANTI TECNOLOGICI | 0,00 | 0,00 | 0,00 |
| 2041 | ASSUNZIONE MUTUO BIM SARCA PER SPESE DI PROGETTAZIONE E SICUREZZA IMPIANTI | 0,00 | 0,00 | 0,00 |
| 2048 | ASSUNZIONE MUTUO PER REALIZZAZIONE MUNICIPIO E ALTRE STRUTTURE NELL'EDIFICIO EX COLONIA PAVESE | 0,00 | 0,00 | 0,00 |
| 2113 | ASSUNZIONE MUTUO BIM ADIGE A TASSO 1,5% PER MANUTENZIONE STRAORDINARIA EDIFICI ED IMPIANTI | 0,00 | 0,00 | 0,00 |
| 2115 | ASSUNZIONE MUTUO BIM ADIGE A TASSO 2% PER MANUTENZIONE STRAORDINARIA EDIFICI ED IMPIANTI | 0,00 | 0,00 | 0,00 |
| Resp.Procedura 2 Entrata/Uscita E Titolo (E) 05 | Totale Meccanografico 5.03.3500 | 0,00 | 0,00 | 0,00 |
| Meccanografico | 5.03.3515 (RISORSA 3515-MUTUI E PRESTITI PER INVESTIMENTI RELATIVI A FUNZIONI INERENTI L'ISTRUZIONE PUBBLICA) | | | |
| 2035 | ASSUNZIONE MUTUO PER ACQUISTO ARREDO CENTRO SCOLASTICO UNIFICATO | 0,00 | 0,00 | 0,00 |
| Resp.Procedura 2 Entrata/Uscita E Titolo (E) 05 | Totale Meccanografico 5.03.3515 | 0,00 | 0,00 | 0,00 |
| Meccanografico | 5.03.3520 (RISORSA 3520-MUTUI E PRESTITI PER INVESTIMENTI RELATIVI A FUNZIONI INERENTI LA CULTURA E I BENI CULTURALI) | | | |
| 2090 | ASSUNZIONE MUTUO PER RECUPERO E VALORIZZAZIONE CASTEL PENEDE | 0,00 | 0,00 | 0,00 |
| Resp.Procedura 2 Entrata/Uscita E Titolo (E) 05 | Totale Meccanografico 5.03.3520 | 0,00 | 0,00 | 0,00 |
| Meccanografico | 5.03.3535 (RISORSA 3535-MUTUI E PRESTITI PER INVESTIMENTI RELATIVI A FUNZIONI INERENTI IL CAMPO DELLA VIABILITA' E DEI TRASPORTI) | | | |
| 2038 | ASSUNZIONE MUTUO BIM SARCA TASSO 1% PER SISTEMAZIONE STRAORDINARIA AREE, STRADE, ECC. | 0,00 | 0,00 | 0,00 |
| 2039 | ASSUNZIONE MUTUO BIM SARCA TASSO 0% PER SISTEMAZIONE STRAORDINARIA AREE, STRADE, ECC. | 0,00 | 0,00 | 0,00 |
| 2040 | ASSUNZIONE MUTUO BIM PER SISTEMAZIONE STRAORDINARIA AREE, STRADE, ECC. | 0,00 | 0,00 | 0,00 |
| 2042 | ASSUNZIONE MUTUO BIM ADIGE PER SISTEMAZIONE STRAORDINARIE STRADE, AREE, MARCIAPIEDI, ECC. | 0,00 | 0,00 | 0,00 |
| 2116 | ASSUNZIONE MUTUO PER SPESE PER INTERVENTI DI MESSA IN SICUREZZA PARETI ROCCIOSE CASTEL PENEDE - BUSATTE E ALTRE-SPESA PER GUARD RAIL ED ALTRI INTERVENTI SICUREZZA STRADE,PARCHI E AREE | 0,00 | 0,00 | 0,00 |
| Resp.Procedura 2 Entrata/Uscita E Titolo (E) 05 | Totale Meccanografico 5.03.3535 | 0,00 | 0,00 | 0,00 |
| Meccanografico | 5.03.3540 (RISORSA 3540-MUTUI E PRESTITI PER INVESTIMENTI RELATIVI A FUNZIONI INERENTI LA GESTIONE DEL TERRITORIO E DELL'AMBIENTE) | | | |
| 2086 | ASSUNZIONE MUTUO BIM SARCA PER MANUTENZIONE STRAORDINARIA IMPIANTI TECNOLOGICI | 0,00 | 0,00 | 0,00 |



PEG PLURIENNALE PER RESPONSABILE PROCEDIMENTO

| Capitolo | Descrizione | PREVISIONE ANNO 2021 | PREVISIONE ANNO 2022 | PREVISIONE ANNO 2023 |
|------------------|--|-------------------------|-------------------------|-------------------------|
| Resp.Procedura 2 | Totale Meccanografico 5.03.3540 | 0,00 | 0,00 | 0,00 |
| Entrata/Uscita E | | | | |
| Titolo (E) 05 | | | | |
| Resp.Procedura 2 | Totale Titolo (E) 05 | 1.000.000,00 | 1.000.000,00 | 1.000.000,00 |
| Entrata/Uscita E | | | | |
| Resp.Procedura 2 | Totale Entrata/Uscita E | 10.092.148,72 | 5.352.350,00 | 5.278.350,00 |
| | | | | |
| | Totale Resp.Procedura 2 | 10.092.148,72 | 5.352.350,00 | 5.278.350,00 |



PEG PLURIENNALE PER RESPONSABILE PROCEDIMENTO

| Capitolo | Descrizione | PREVISIONE ANNO 2021 | PREVISIONE ANNO 2022 | PREVISIONE ANNO 2023 |
|---|---|-------------------------|-------------------------|-------------------------|
| Resp.Procedura | 2 (Servizi economici finanziari) | | | |
| Entrata/Uscita | U (Uscita) | | | |
| Titolo (S) | 01 (SPESE CORRENTI) | | | |
| Meccanografico | 1.01.01.03 (prestazioni di servizi) | | | |
| | 5 INDENNITA' DI CARICA AGLI AMMINISTRATORI | 86.500,00 | 86.500,00 | 86.500,00 |
| | 6 RIMBORSO ONERI AMMINISTRATORI L. 265/99 | 0,00 | 0,00 | 0,00 |
| | 12 COMPENSO PER IL REVISORE DEI CONTI | 8.500,00 | 8.500,00 | 8.500,00 |
| | 15 RIMBORSO DI SPESE ED INDENNITA' DI MISSIONE AGLI AMMINISTRATORI E AI CONSIGLIERI COMUNALI | 2.000,00 | 2.000,00 | 2.000,00 |
| | 17 ONERI PREVIDENZIALI PER AMMINISTRATORI | 10.000,00 | 10.000,00 | 10.000,00 |
| Resp.Procedura 2 Entrata/Uscita U Titolo (S) 01 | Totale Meccanografico 1.01.01.03 | 107.000,00 | 107.000,00 | 107.000,00 |
| Meccanografico | 1.01.01.07 (imposte e tasse) | | | |
| | 486 I.R.A.P. | 7.500,00 | 7.500,00 | 7.500,00 |
| Resp.Procedura 2 Entrata/Uscita U Titolo (S) 01 | Totale Meccanografico 1.01.01.07 | 7.500,00 | 7.500,00 | 7.500,00 |
| Meccanografico | 1.01.02.01 (personale) | | | |
| | 90 QUOTA DEI DIRITTI DI SEGRETERIA SPETTANTI AL SEGRETARIO | 5.000,00 | 5.000,00 | 5.000,00 |
| | 95 INDENNITA' E RIMBORSO SPESE DI TRASPORTO PER MISSIONI DEL PERSONALE | 350,00 | 350,00 | 350,00 |
| | 109 INDENNITA' E RIMBORSO SPESE DI TRASPORTO PER MISSIONI DEL PERSONALE | 100,00 | 100,00 | 100,00 |
| Resp.Procedura 2 Entrata/Uscita U Titolo (S) 01 | Totale Meccanografico 1.01.02.01 | 5.450,00 | 5.450,00 | 5.450,00 |
| Meccanografico | 1.01.02.02 (acquisto di beni di consumo e/o materie prime) | | | |
| | 160 CANONE DI ABBONAMENTO ALLA RACCOLTA UFFICIALE DELLE LEGGI E DEI DECRETI, ALLA GAZZETTA UFFICIALE R.I. E AL BOLLETTINO UFFICIALE DELLA REGIONE | 0,00 | 0,00 | 0,00 |
| | 165 ACQUISTI DI FUNZIONAMENTO PER GLI UFFICI | 0,00 | 0,00 | 0,00 |
| | 165/1 ACQUISTO CARTA, CANCELLERIA E STAMPATI | 5.000,00 | 5.000,00 | 5.000,00 |
| | 165/2 SPESE PER ABBONAMENTI GIORNALI E RIVISTE | 800,00 | 800,00 | 800,00 |
| | 165/3 ACQUISTO DI BENI DIVERSI PER FUNZIONAMENTO ALTRI SERVIZI GENERALI | 3.000,00 | 3.000,00 | 3.000,00 |
| Resp.Procedura 2 Entrata/Uscita U Titolo (S) 01 | Totale Meccanografico 1.01.02.02 | 8.800,00 | 8.800,00 | 8.800,00 |
| Meccanografico | 1.01.02.03 (prestazioni di servizi) | | | |
| | 155/7 ABBONAMENTI A SERVIZI TELEMATICI | 3.700,00 | 3.700,00 | 3.700,00 |
| | 169 SERVIZI PER IL FUNZIONAMENTO DEGLI UFFICI | 0,00 | 0,00 | 0,00 |
| | 171 SPESE PER INSERZIONI TELEFONICHE | 3.300,00 | 3.300,00 | 3.300,00 |
| | 179 SPESE POSTALI E TELEGRAFICHE | 4.000,00 | 4.000,00 | 4.000,00 |



PEG PLURIENNALE PER RESPONSABILE PROCEDIMENTO

| Capitolo | Descrizione | PREVISIONE ANNO 2021 | PREVISIONE ANNO 2022 | PREVISIONE ANNO 2023 |
|---|--|-------------------------|-------------------------|-------------------------|
| Resp.Procedura 2 Entrata/Uscita U Titolo (S) 01 | Totale Meccanografico 1.01.02.03 | 11.000,00 | 11.000,00 | 11.000,00 |
| Meccanografico | 1.01.02.05 (trasferimenti) | | | |
| 245 | QUOTA PARTE DEL 10% DEI DIRITTI DI SEGRETERIA DA VERSARE AL FONDO DI CUI ALLA L.R. 10/98 | 1.000,00 | 1.000,00 | 1.000,00 |
| 271 | CONTRIBUTI ASSOCIATIVI | 2.500,00 | 2.500,00 | 2.500,00 |
| Resp.Procedura 2 Entrata/Uscita U Titolo (S) 01 | Totale Meccanografico 1.01.02.05 | 3.500,00 | 3.500,00 | 3.500,00 |
| Meccanografico | 1.01.02.06 (interessi passivi e oneri finanziari diversi) | | | |
| 275 | INTERESSI PASSIVI COMPRESI NELLE RATE DI AMMORTAMENTO DI MUTUI, ED ONERI FISCALI, PER FINANZIAMENTO, ACQUISTO, COSTRUZIONE OD OPERE DI MANUTENZIONE STRAORDINARIA DI IMMOBILI E RELATIVI IMPIANTI DESTINATI A SERVIZI GENERALI | 0,00 | 0,00 | 0,00 |
| Resp.Procedura 2 Entrata/Uscita U Titolo (S) 01 | Totale Meccanografico 1.01.02.06 | 0,00 | 0,00 | 0,00 |
| Meccanografico | 1.01.02.07 (imposte e tasse) | | | |
| 470 | TRIBUTI A CARICO DEL COMUNE | 4.000,00 | 4.000,00 | 4.000,00 |
| 471 | I.R.A.P. | 11.500,00 | 11.500,00 | 11.500,00 |
| 499 | I.R.A.P. | 2.400,00 | 2.400,00 | 2.400,00 |
| Resp.Procedura 2 Entrata/Uscita U Titolo (S) 01 | Totale Meccanografico 1.01.02.07 | 17.900,00 | 17.900,00 | 17.900,00 |
| Meccanografico | 1.01.02.08 (oneri straordinari della gestione corrente) | | | |
| 279 | SPESA UNA TANTUM PER ESTINZIONE PARZIALE MUTUO (PENALE) | 0,00 | 0,00 | 0,00 |
| Resp.Procedura 2 Entrata/Uscita U Titolo (S) 01 | Totale Meccanografico 1.01.02.08 | 0,00 | 0,00 | 0,00 |
| Meccanografico | 1.01.03.01 (personale) | | | |
| 96 | INDENNITA' E RIMBORSO SPESE DI TRASPORTO PER MISSIONI DEL PERSONALE | 650,00 | 650,00 | 650,00 |
| Resp.Procedura 2 Entrata/Uscita U Titolo (S) 01 | Totale Meccanografico 1.01.03.01 | 650,00 | 650,00 | 650,00 |
| Meccanografico | 1.01.03.03 (prestazioni di servizi) | | | |
| 165/4 | SPESE DIVERSE PER SERVIZI FINANZIARI | 2.450,00 | 2.450,00 | 2.050,00 |
| 180 | AFFIDAMENTO SERVIZIO DI TESORERIA: COMPENSO PER LA GESTIONE DEL SERVIZIO E RIMBORSO SPESE FORZOSE PER IL SERVIZIO DI CASSA | 4.000,00 | 4.000,00 | 4.000,00 |
| Resp.Procedura 2 Entrata/Uscita U Titolo (S) 01 | Totale Meccanografico 1.01.03.03 | 6.450,00 | 6.450,00 | 6.050,00 |
| Meccanografico | 1.01.03.07 (imposte e tasse) | | | |
| 472 | I.R.A.P. | 11.300,00 | 11.300,00 | 11.300,00 |
| Resp.Procedura 2 Entrata/Uscita U Titolo (S) 01 | Totale Meccanografico 1.01.03.07 | 11.300,00 | 11.300,00 | 11.300,00 |



PEG PLURIENNALE PER RESPONSABILE PROCEDIMENTO

| Capitolo | Descrizione | PREVISIONE ANNO 2021 | PREVISIONE ANNO 2022 | PREVISIONE ANNO 2023 |
|---|--|-------------------------|-------------------------|-------------------------|
| Meccanografico | 1.01.03.08 (oneri straordinari della gestione corrente) | | | |
| 182 | ACCANTONAMENTO FONDI CONTO ANNUALITA' A VALERE SUL FONDO PER GLI INVESTIMENTI COMUNALI DI RILEVANZA PROVINCIALE ART. 16 L.P. 36/93 PER FINANZIAMENTO ONERI MUTUO CENTRO SCOLASTICO UNIFICATO | 0,00 | 0,00 | 0,00 |
| Resp.Procedura 2 Entrata/Uscita U Titolo (S) 01 | Totale Meccanografico 1.01.03.08 | 0,00 | 0,00 | 0,00 |
| Meccanografico | 1.01.04.01 (personale) | | | |
| 97 | INDENNITA' E RIMBORSO SPESE DI TRASPORTO PER MISSIONI PERSONALE | 150,00 | 150,00 | 150,00 |
| Resp.Procedura 2 Entrata/Uscita U Titolo (S) 01 | Totale Meccanografico 1.01.04.01 | 150,00 | 150,00 | 150,00 |
| Meccanografico | 1.01.04.03 (prestazioni di servizi) | | | |
| 240 | AGGIO E SPESE DI RISCOSSIONE DELLE ENTRATE PATRIMONIALI | 5.000,00 | 5.000,00 | 5.000,00 |
| 241 | SPESE PER AGGIO SU PARCHEGGI | 0,00 | 0,00 | 0,00 |
| 243 | SPESE DIVERSE PER GESTIONE SERVIZIO TRIBUTI | 6.000,00 | 6.000,00 | 6.000,00 |
| 545 | ACCERTAMENTO E RISCOSSIONE DI TRIBUTI COMUNALI RISCOUOTIBILI E NON CON RUOLO: | 0,00 | 0,00 | 0,00 |
| Resp.Procedura 2 Entrata/Uscita U Titolo (S) 01 | Totale Meccanografico 1.01.04.03 | 11.000,00 | 11.000,00 | 11.000,00 |
| Meccanografico | 1.01.04.05 (trasferimenti) | | | |
| 2685 | SGRAVI E RIMBORSI DI QUOTE INDEBITE OD INESIGIBILI DI TRIBUTI COMUNALI | 10.000,00 | 10.000,00 | 10.000,00 |
| Resp.Procedura 2 Entrata/Uscita U Titolo (S) 01 | Totale Meccanografico 1.01.04.05 | 10.000,00 | 10.000,00 | 10.000,00 |
| Meccanografico | 1.01.04.07 (imposte e tasse) | | | |
| 473 | I.R.A.P. | 2.600,00 | 2.600,00 | 2.600,00 |
| Resp.Procedura 2 Entrata/Uscita U Titolo (S) 01 | Totale Meccanografico 1.01.04.07 | 2.600,00 | 2.600,00 | 2.600,00 |
| Meccanografico | 1.01.04.08 (oneri straordinari della gestione corrente) | | | |
| 560 | RESTITUZIONE GETTITO MAGGIORAZIONE TARES | 0,00 | 0,00 | 0,00 |
| 561 | RESTITUZIONE MAGGIORE GETTITO IMU DA RIVERSARE ALLO STATO | 0,00 | 0,00 | 0,00 |
| 562 | COMPARTECIPAZIONE AL FONDO DI SOLIDARIETA' | 0,00 | 0,00 | 0,00 |
| Resp.Procedura 2 Entrata/Uscita U Titolo (S) 01 | Totale Meccanografico 1.01.04.08 | 0,00 | 0,00 | 0,00 |
| Meccanografico | 1.01.05.01 (personale) | | | |
| 107 | INDENNITA' E RIMBORSO SPESE DI TRASPORTO PER MISSIONI DEL PERSONALE | 300,00 | 300,00 | 300,00 |
| Resp.Procedura 2 Entrata/Uscita U Titolo (S) 01 | Totale Meccanografico 1.01.05.01 | 300,00 | 300,00 | 300,00 |
| Meccanografico | 1.01.05.02 (acquisto di beni di consumo e/o materie prime) | | | |
| 495 | EMERGENZA COVID 19-ACQUISTO MATERIALE | 5.000,00 | 5.000,00 | 5.000,00 |



PEG PLURIENNALE PER RESPONSABILE PROCEDIMENTO

| Capitolo | Descrizione | PREVISIONE ANNO 2021 | PREVISIONE ANNO 2022 | PREVISIONE ANNO 2023 |
|---|--|-------------------------|-------------------------|-------------------------|
| Resp.Procedura 2 Entrata/Uscita U Titolo (S) 01 | Totale Meccanografico 1.01.05.02 | 5.000,00 | 5.000,00 | 5.000,00 |
| Meccanografico | 1.01.05.03 (prestazioni di servizi) | | | |
| 163 | RICOSTRUZIONE STRAORDINARIA E VALORIZZAZIONE INVENTARIO DEI BENI MOBILI E IMMOBILI | 0,00 | 0,00 | 0,00 |
| 493 | SPESE PER PAGAMENTO UTENZE A CARICO DEL COMUNE | 2.600,00 | 2.600,00 | 2.600,00 |
| 501 | SPESE PER PAGAMENTO UTENZE ACQUEDOTTO-FOGNATURA E DEPURAZIONE CARICO DEL COMUNE | 11.500,00 | 11.500,00 | 11.500,00 |
| Resp.Procedura 2 Entrata/Uscita U Titolo (S) 01 | Totale Meccanografico 1.01.05.03 | 14.100,00 | 14.100,00 | 14.100,00 |
| Meccanografico | 1.01.05.04 (utilizzo di beni di terzi) | | | |
| 280 | FITTO PASSIVO FIGURATIVO DI IMMOBILI DESTINATI A SEDE ED UFFICI CIRCOSCRIZIONALI COMUNALI | 0,00 | 0,00 | 0,00 |
| Resp.Procedura 2 Entrata/Uscita U Titolo (S) 01 | Totale Meccanografico 1.01.05.04 | 0,00 | 0,00 | 0,00 |
| Meccanografico | 1.01.05.06 (interessi passivi e oneri finanziari diversi) | | | |
| 500 | INTERESSI PASSIVI COMPRESI NELLE RATE DI AMMORTAMENTO DI MUTUI ED ONERI FISCALI PER FINANZIAMENTO, ACQUISTO, COSTRUZIONE OD OPERE VARIE, RELATIVI AD IMMOBILI PATRIMONIALI ED IMPIANTI | 0,00 | 0,00 | 0,00 |
| Resp.Procedura 2 Entrata/Uscita U Titolo (S) 01 | Totale Meccanografico 1.01.05.06 | 0,00 | 0,00 | 0,00 |
| Meccanografico | 1.01.05.07 (imposte e tasse) | | | |
| 487 | I.R.A.P. | 5.200,00 | 5.200,00 | 5.200,00 |
| Resp.Procedura 2 Entrata/Uscita U Titolo (S) 01 | Totale Meccanografico 1.01.05.07 | 5.200,00 | 5.200,00 | 5.200,00 |
| Meccanografico | 1.01.06.01 (personale) | | | |
| 98 | INDENNITA' E RIMBORSO SPESE DI TRASPORTO PER MISSIONI DEL PERSONALE | 2.200,00 | 2.200,00 | 2.200,00 |
| Resp.Procedura 2 Entrata/Uscita U Titolo (S) 01 | Totale Meccanografico 1.01.06.01 | 2.200,00 | 2.200,00 | 2.200,00 |
| Meccanografico | 1.01.06.07 (imposte e tasse) | | | |
| 474 | I.R.A.P. | 17.300,00 | 17.300,00 | 17.300,00 |
| Resp.Procedura 2 Entrata/Uscita U Titolo (S) 01 | Totale Meccanografico 1.01.06.07 | 17.300,00 | 17.300,00 | 17.300,00 |
| Meccanografico | 1.01.07.01 (personale) | | | |
| 99 | INDENNITA' E RIMBORSO SPESE DI TRASPORTO PER MISSIONI DEL PERSONALE | 700,00 | 700,00 | 700,00 |
| Resp.Procedura 2 Entrata/Uscita U Titolo (S) 01 | Totale Meccanografico 1.01.07.01 | 700,00 | 700,00 | 700,00 |
| Meccanografico | 1.01.07.05 (trasferimenti) | | | |
| 246 | QUOTA PARTE DEL 10% DEI DIRITTI DI STATO CIVILE DA VERSARE AL FONDO DI CUI ALLA L.R. 10/98 | 0,00 | 0,00 | 0,00 |



PEG PLURIENNALE PER RESPONSABILE PROCEDIMENTO

| Capitolo | Descrizione | PREVISIONE ANNO 2021 | PREVISIONE ANNO 2022 | PREVISIONE ANNO 2023 |
|---|---|-------------------------|-------------------------|-------------------------|
| Resp.Procedura 2 Entrata/Uscita U Titolo (S) 01 | Totale Meccanografico 1.01.07.05 | 0,00 | 0,00 | 0,00 |
| Meccanografico | 1.01.07.07 (imposte e tasse) | | | |
| 476 | I.R.A.P. | 2.400,00 | 2.400,00 | 2.400,00 |
| Resp.Procedura 2 Entrata/Uscita U Titolo (S) 01 | Totale Meccanografico 1.01.07.07 | 2.400,00 | 2.400,00 | 2.400,00 |
| Meccanografico | 1.01.08.01 (personale) | | | |
| 110 | TRATTAMENTO DI FINE RAPPORTO PERSONALE A TEMPO DETERMINATO | 0,00 | 0,00 | 0,00 |
| 112 | TRATTAMENTO DI FINE RAPPORTO PERSONALE A TEMPO DETERMINATO | 5.000,00 | 5.000,00 | 5.000,00 |
| 115 | ASSEGNI DI PENSIONE ED INDENNITA' AL PERSONALE IN QUIESCENZA A CARICO DEL COMUNE O AD ONERE RIPARTITO | 0,00 | 0,00 | 0,00 |
| 116 | FONDO SANITARIO INTEGRATIVO SANIFONDS | 4.500,00 | 4.500,00 | 4.500,00 |
| 2661 | QUOTE DI PENSIONE CPDEL AD ONERE RIPARTITO A CARICO DELL'ENTE | 0,00 | 0,00 | 0,00 |
| Resp.Procedura 2 Entrata/Uscita U Titolo (S) 01 | Totale Meccanografico 1.01.08.01 | 9.500,00 | 9.500,00 | 9.500,00 |
| Meccanografico | 1.01.08.03 (prestazioni di servizi) | | | |
| 199 | CANONE PER SERVIZIO ELABORAZIONE STIPENDI | 5.000,00 | 5.000,00 | 5.000,00 |
| 496 | SPESE PER PAGAMENTO UTENZE A CARICO DEL COMUNE | 2.100,00 | 2.100,00 | 2.100,00 |
| Resp.Procedura 2 Entrata/Uscita U Titolo (S) 01 | Totale Meccanografico 1.01.08.03 | 7.100,00 | 7.100,00 | 7.100,00 |
| Meccanografico | 1.01.08.07 (imposte e tasse) | | | |
| 469 | TASSE AUTOMOBILISTICHE | 500,00 | 500,00 | 500,00 |
| 489 | I.R.A.P. | 1.000,00 | 1.000,00 | 1.000,00 |
| 2687 | IVA A DEBITO SU SERVIZI ATTIVITA' COMUNALI | 210.000,00 | 210.000,00 | 210.000,00 |
| Resp.Procedura 2 Entrata/Uscita U Titolo (S) 01 | Totale Meccanografico 1.01.08.07 | 211.500,00 | 211.500,00 | 211.500,00 |
| Meccanografico | 1.01.08.08 (oneri straordinari della gestione corrente) | | | |
| 111 | TRATTAMENTO DI FINE RAPPORTO PERSONALE A TEMPO INDETERMINATO | 0,00 | 0,00 | 0,00 |
| 113 | TRATTAMENTO DI FINE RAPPORTO PERSONALE A TEMPO INDETERMINATO | 0,00 | 0,00 | 0,00 |
| Resp.Procedura 2 Entrata/Uscita U Titolo (S) 01 | Totale Meccanografico 1.01.08.08 | 0,00 | 0,00 | 0,00 |
| Meccanografico | 1.01.08.11 (fondo di riserva) | | | |
| 2705 | FONDO DI RISERVA ORDINARIO | 70.000,00 | 12.000,00 | 0,00 |
| 2710 | FONDO DI RISERVA PER LE SPESE IMPREVISTE | 0,00 | 0,00 | 0,00 |
| 2715 | FONDO DI RISERVA DI CASSA | 0,00 | 0,00 | 0,00 |
| 2799 | FONDO CREDITI DI DUBBIA E DIFFICILE ESAZIONE DI PARTE CORRENTE | 0,00 | 0,00 | 0,00 |



PEG PLURIENNALE PER RESPONSABILE PROCEDIMENTO

| Capitolo | Descrizione | PREVISIONE ANNO 2021 | PREVISIONE ANNO 2022 | PREVISIONE ANNO 2023 |
|---|--|-------------------------|-------------------------|-------------------------|
| 2799/1 | FONDO CREDITI DI DUBBIA E DIFFICILE ESAZIONE DI ENTRATE TRIBUTARIE | 135.000,00 | 135.000,00 | 135.000,00 |
| 2799/2 | FONDO CREDITI DI DUBBIA E DIFFICILE ESAZIONE DI PROVENTI SUI SERVIZI | 114.000,00 | 114.000,00 | 114.000,00 |
| 2799/3 | FONDO CREDITI DI DUBBIA E DIFFICILE ESAZIONE DI PROVENTI SUI BENI | 11.000,00 | 11.000,00 | 11.000,00 |
| Resp.Procedura 2 Entrata/Uscita U Titolo (S) 01 | Totale Meccanografico 1.01.08.11 | 330.000,00 | 272.000,00 | 260.000,00 |
| Meccanografico | 1.03.01.01 (personale) | | | |
| 100 | INDENNITA' E RIMBORSO SPESE DI TRASPORTO PER MISSIONI DEL PERSONALE | 0,00 | 0,00 | 0,00 |
| Resp.Procedura 2 Entrata/Uscita U Titolo (S) 01 | Totale Meccanografico 1.03.01.01 | 0,00 | 0,00 | 0,00 |
| Meccanografico | 1.03.01.07 (imposte e tasse) | | | |
| 477 | I.R.A.P. | 0,00 | 0,00 | 0,00 |
| Resp.Procedura 2 Entrata/Uscita U Titolo (S) 01 | Totale Meccanografico 1.03.01.07 | 0,00 | 0,00 | 0,00 |
| Meccanografico | 1.04.02.01 (personale) | | | |
| 101 | INDENNITA' E RIMBORSO SPESE DI TRASPORTO PER MISSIONI DEL PERSONALE | 0,00 | 0,00 | 0,00 |
| Resp.Procedura 2 Entrata/Uscita U Titolo (S) 01 | Totale Meccanografico 1.04.02.01 | 0,00 | 0,00 | 0,00 |
| Meccanografico | 1.04.02.03 (prestazioni di servizi) | | | |
| 956 | SPESE PER PAGAMENTO UTENZE A CARICO DEL COMUNE | 3.000,00 | 3.000,00 | 3.000,00 |
| Resp.Procedura 2 Entrata/Uscita U Titolo (S) 01 | Totale Meccanografico 1.04.02.03 | 3.000,00 | 3.000,00 | 3.000,00 |
| Meccanografico | 1.04.02.07 (imposte e tasse) | | | |
| 478 | I.R.A.P. | 0,00 | 0,00 | 0,00 |
| Resp.Procedura 2 Entrata/Uscita U Titolo (S) 01 | Totale Meccanografico 1.04.02.07 | 0,00 | 0,00 | 0,00 |
| Meccanografico | 1.04.03.06 (interessi passivi e oneri finanziari diversi) | | | |
| 1200 | INTERESSI PASSIVI COMPRESI NELLE RATE DI AMMORTAMENTO DI MUTUI ED ONERI FISCALI PER FINANZIAMENTO, ACQUISTO, COSTRUZIONE ED OPERE DI MANUTENZIONE STRAORDINARIA DI IMMOBILI E RELATIVI IMPIANTI DESTINATI A SCUOLE, ISTITUTI DI ISTRUZIONE, PALESTRE | 0,00 | 0,00 | 0,00 |
| Resp.Procedura 2 Entrata/Uscita U Titolo (S) 01 | Totale Meccanografico 1.04.03.06 | 0,00 | 0,00 | 0,00 |
| Meccanografico | 1.05.01.01 (personale) | | | |
| 102 | INDENNITA' E RIMBORSO SPESE DI TRASPORTO PER MISSIONI DEL PERSONALE | 650,00 | 650,00 | 650,00 |
| Resp.Procedura 2 Entrata/Uscita U Titolo (S) 01 | Totale Meccanografico 1.05.01.01 | 650,00 | 650,00 | 650,00 |
| Meccanografico | 1.05.01.06 (interessi passivi e oneri finanziari diversi) | | | |



PEG PLURIENNALE PER RESPONSABILE PROCEDIMENTO

| Capitolo | Descrizione | PREVISIONE ANNO 2021 | PREVISIONE ANNO 2022 | PREVISIONE ANNO 2023 |
|-----------------------|--|-------------------------|-------------------------|-------------------------|
| 1245 | INTERESSI PASSIVI SU MUTUI | 0,00 | 0,00 | 0,00 |
| Resp.Procedura 2 | | | | |
| Entrata/Uscita U | Totale Meccanografico 1.05.01.06 | 0,00 | 0,00 | 0,00 |
| Titolo (S) 01 | | | | |
| Meccanografico | 1.05.01.07 (imposte e tasse) | | | |
| 479 | I.R.A.P. | 2.800,00 | 2.800,00 | 2.800,00 |
| Resp.Procedura 2 | | | | |
| Entrata/Uscita U | Totale Meccanografico 1.05.01.07 | 2.800,00 | 2.800,00 | 2.800,00 |
| Titolo (S) 01 | | | | |
| Meccanografico | 1.06.03.06 (interessi passivi e oneri finanziari diversi) | | | |
| 2545 | INTERESSI PASSIVI SU MUTUI | 0,00 | 0,00 | 0,00 |
| Resp.Procedura 2 | | | | |
| Entrata/Uscita U | Totale Meccanografico 1.06.03.06 | 0,00 | 0,00 | 0,00 |
| Titolo (S) 01 | | | | |
| Meccanografico | 1.07.01.03 (prestazioni di servizi) | | | |
| 2688 | RESTITUZIONE E RIMBORSO DI ENTRATE DIVERSE | 1.000,00 | 1.000,00 | 1.000,00 |
| Resp.Procedura 2 | | | | |
| Entrata/Uscita U | Totale Meccanografico 1.07.01.03 | 1.000,00 | 1.000,00 | 1.000,00 |
| Titolo (S) 01 | | | | |
| Meccanografico | 1.08.01.01 (personale) | | | |
| 103 | INDENNITA' E RIMBORSO SPESE DI TRASPORTO PER MISSIONI DEL PERSONALE | 0,00 | 0,00 | 0,00 |
| Resp.Procedura 2 | | | | |
| Entrata/Uscita U | Totale Meccanografico 1.08.01.01 | 0,00 | 0,00 | 0,00 |
| Titolo (S) 01 | | | | |
| Meccanografico | 1.08.01.06 (interessi passivi e oneri finanziari diversi) | | | |
| 2285 | INTERESSI PASSIVI COMPRESI NELLE RATE DI AMMORTAMENTO MUTUI ED ONERI FISCALI PER IL FINANZIAMENTO DI OPERE RELATIVE ALLA VIABILITA', ALLA ILLUMINAZIONE PUBBLICA, ECC. | 0,00 | 0,00 | 0,00 |
| Resp.Procedura 2 | | | | |
| Entrata/Uscita U | Totale Meccanografico 1.08.01.06 | 0,00 | 0,00 | 0,00 |
| Titolo (S) 01 | | | | |
| Meccanografico | 1.08.01.07 (imposte e tasse) | | | |
| 481 | I.R.A.P. | 4.700,00 | 4.700,00 | 4.700,00 |
| Resp.Procedura 2 | | | | |
| Entrata/Uscita U | Totale Meccanografico 1.08.01.07 | 4.700,00 | 4.700,00 | 4.700,00 |
| Titolo (S) 01 | | | | |
| Meccanografico | 1.09.03.05 (trasferimenti) | | | |
| 860 | SPESE PER IL SERVIZIO ANTINCENDI - CONTRIBUTO ORDINARIO | 0,00 | 0,00 | 0,00 |
| Resp.Procedura 2 | | | | |
| Entrata/Uscita U | Totale Meccanografico 1.09.03.05 | 0,00 | 0,00 | 0,00 |
| Titolo (S) 01 | | | | |
| Meccanografico | 1.09.04.01 (personale) | | | |
| 104 | INDENNITA' E RIMBORSO SPESE DI TRASPORTO PER MISSIONI DEL PERSONALE | 0,00 | 0,00 | 0,00 |
| Resp.Procedura 2 | | | | |
| Entrata/Uscita U | Totale Meccanografico 1.09.04.01 | 0,00 | 0,00 | 0,00 |
| Titolo (S) 01 | | | | |



PEG PLURIENNALE PER RESPONSABILE PROCEDIMENTO

| Capitolo | Descrizione | PREVISIONE ANNO 2021 | PREVISIONE ANNO 2022 | PREVISIONE ANNO 2023 |
|-----------------------|--|-------------------------|-------------------------|-------------------------|
| Meccanografico | 1.09.04.04 (utilizzo di beni di terzi) | | | |
| 1760 | RIPARTO DEL CANONE O DIRITTO DELL'ENTE GESTORE DEL SERVIZIO DI DEPURAZIONE - RILEVANTE AI FINI | 400.000,00 | 400.000,00 | 400.000,00 |
| Resp.Procedura 2 | | | | |
| Entrata/Uscita U | Totale Meccanografico 1.09.04.04 | 400.000,00 | 400.000,00 | 400.000,00 |
| Titolo (S) 01 | | | | |
| Meccanografico | 1.09.04.06 (interessi passivi e oneri finanziari diversi) | | | |
| 1700 | INTERESSI PASSIVI COMPRESI NELLE RATE DI AMMORTAMENTO DI MUTUI ED ONERI FISCALI PER IL FINANZIAMENTO DI COSTRUZIONE ED O PERE DI MANUTENZIONE STRAORDINARIA DI IM PIANTI IDRICI, RETI DI DISTRIBUZIONE, ECC. | 0,00 | 0,00 | 0,00 |
| 1765 | INTERESSI PASSIVI COMPRESI NELLE RATE DI AMMORTAMENTO DI MUTUI ED ONERI FISCALI PER FINANZIAMENTO COSTRUZIONI ED OPERE DI MANUTENZIONE STRAORDINARIA DELLE RETI DELLE FOGNATURE, DEGLI IMPIANTI BIOLOGICI, DEGLI IMPIANTI DI DEPURAZIONE DELLE ACQUE, ECC. | 0,00 | 0,00 | 0,00 |
| Resp.Procedura 2 | | | | |
| Entrata/Uscita U | Totale Meccanografico 1.09.04.06 | 0,00 | 0,00 | 0,00 |
| Titolo (S) 01 | | | | |
| Meccanografico | 1.09.04.07 (imposte e tasse) | | | |
| 482 | I.R.A.P. | 2.600,00 | 2.600,00 | 2.600,00 |
| Resp.Procedura 2 | | | | |
| Entrata/Uscita U | Totale Meccanografico 1.09.04.07 | 2.600,00 | 2.600,00 | 2.600,00 |
| Titolo (S) 01 | | | | |
| Meccanografico | 1.09.04.08 (oneri straordinari della gestione corrente) | | | |
| 1691 | SPESA PER RIPIANO PERDITA SOCIETA' PARTECIPATA MEDIANTE RICAPITALIZZAZIONE | 0,00 | 0,00 | 0,00 |
| Resp.Procedura 2 | | | | |
| Entrata/Uscita U | Totale Meccanografico 1.09.04.08 | 0,00 | 0,00 | 0,00 |
| Titolo (S) 01 | | | | |
| Meccanografico | 1.09.05.01 (personale) | | | |
| 105 | INDENNITA' E RIMBORSO SPESE DI TRASPORTO PER MISSIONI DEL PERSONALE | 0,00 | 0,00 | 0,00 |
| Resp.Procedura 2 | | | | |
| Entrata/Uscita U | Totale Meccanografico 1.09.05.01 | 0,00 | 0,00 | 0,00 |
| Titolo (S) 01 | | | | |
| Meccanografico | 1.09.05.05 (trasferimenti) | | | |
| 1796 | AGEVOLAZIONI TARSU D.LGS. 507/93 | 0,00 | 0,00 | 0,00 |
| Resp.Procedura 2 | | | | |
| Entrata/Uscita U | Totale Meccanografico 1.09.05.05 | 0,00 | 0,00 | 0,00 |
| Titolo (S) 01 | | | | |
| Meccanografico | 1.09.05.07 (imposte e tasse) | | | |
| 483 | I.R.A.P. | 1.500,00 | 1.500,00 | 1.500,00 |
| Resp.Procedura 2 | | | | |
| Entrata/Uscita U | Totale Meccanografico 1.09.05.07 | 1.500,00 | 1.500,00 | 1.500,00 |
| Titolo (S) 01 | | | | |
| Meccanografico | 1.09.05.08 (oneri straordinari della gestione corrente) | | | |
| 1799 | FONDO PER MANCATO INTROITO TASSA SUI RIFIUTI(TARI) | 0,00 | 0,00 | 0,00 |
| Resp.Procedura 2 | | | | |
| Entrata/Uscita U | Totale Meccanografico 1.09.05.08 | 0,00 | 0,00 | 0,00 |
| Titolo (S) 01 | | | | |



PEG PLURIENNALE PER RESPONSABILE PROCEDIMENTO

| Capitolo | Descrizione | PREVISIONE ANNO 2021 | PREVISIONE ANNO 2022 | PREVISIONE ANNO 2023 |
|-----------------------|--|-------------------------|-------------------------|-------------------------|
| Meccanografico | 1.09.06.01 (personale) | | | |
| 106 | INDENNITA' E RIMBORSO SPESE DI TRASPORTO PER MISSIONI DEL PERSONALE | 0,00 | 0,00 | 0,00 |
| Resp.Procedura 2 | | | | |
| Entrata/Uscita U | Totale Meccanografico 1.09.06.01 | 0,00 | 0,00 | 0,00 |
| Titolo (S) 01 | | | | |
| Meccanografico | 1.09.06.02 (acquisto di beni di consumo e/o materie prime) | | | |
| 2570 | SPESE PER LA FESTA DEGLI ALBERI SPESE PER GLI INTERVENTI ECOLOGICI | 0,00 | 0,00 | 0,00 |
| Resp.Procedura 2 | | | | |
| Entrata/Uscita U | Totale Meccanografico 1.09.06.02 | 0,00 | 0,00 | 0,00 |
| Titolo (S) 01 | | | | |
| Meccanografico | 1.09.06.03 (prestazioni di servizi) | | | |
| 1960 | SPESE PER PAGAMENTO UTENZE A CARICO DEL COMUNE E AGEVOLAZIONI DIVERSE TRIBUTI | 1.000,00 | 1.000,00 | 1.000,00 |
| Resp.Procedura 2 | | | | |
| Entrata/Uscita U | Totale Meccanografico 1.09.06.03 | 1.000,00 | 1.000,00 | 1.000,00 |
| Titolo (S) 01 | | | | |
| Meccanografico | 1.09.06.07 (imposte e tasse) | | | |
| 484 | I.R.A.P. | 2.200,00 | 2.200,00 | 2.200,00 |
| Resp.Procedura 2 | | | | |
| Entrata/Uscita U | Totale Meccanografico 1.09.06.07 | 2.200,00 | 2.200,00 | 2.200,00 |
| Titolo (S) 01 | | | | |
| Meccanografico | 1.10.05.06 (interessi passivi e oneri finanziari diversi) | | | |
| 1625 | INTERESSI PASSIVI COMPRESI NELLE RATE DI AMMORTAMENTO DI MUTUI ED ONERI FISCALI PER FINANZIAMENTO AMPLIAMENTO CIMITERI | 0,00 | 0,00 | 0,00 |
| Resp.Procedura 2 | | | | |
| Entrata/Uscita U | Totale Meccanografico 1.10.05.06 | 0,00 | 0,00 | 0,00 |
| Titolo (S) 01 | | | | |
| Meccanografico | 1.10.05.07 (imposte e tasse) | | | |
| 485 | I.R.A.P. | 0,00 | 0,00 | 0,00 |
| Resp.Procedura 2 | | | | |
| Entrata/Uscita U | Totale Meccanografico 1.10.05.07 | 0,00 | 0,00 | 0,00 |
| Titolo (S) 01 | | | | |
| Meccanografico | 1.11.01.03 (prestazioni di servizi) | | | |
| 1902 | AGGIO IMPOSTA DI PUBBLICITA' E PUBBLICHE AFFISSIONI | 28.000,00 | 28.000,00 | 28.000,00 |
| Resp.Procedura 2 | | | | |
| Entrata/Uscita U | Totale Meccanografico 1.11.01.03 | 28.000,00 | 28.000,00 | 28.000,00 |
| Titolo (S) 01 | | | | |
| Meccanografico | 1.11.05.01 (personale) | | | |
| 108 | INDENNITA' E RIMBORSO SPESE DI TRASPORTO PER MISSIONI DEL PERSONALE | 100,00 | 100,00 | 100,00 |
| Resp.Procedura 2 | | | | |
| Entrata/Uscita U | Totale Meccanografico 1.11.05.01 | 100,00 | 100,00 | 100,00 |
| Titolo (S) 01 | | | | |
| Meccanografico | 1.11.05.07 (imposte e tasse) | | | |
| 488 | I.R.A.P. | 4.200,00 | 4.200,00 | 4.200,00 |
| Resp.Procedura 2 | | | | |
| Entrata/Uscita U | Totale Meccanografico 1.11.05.07 | 4.200,00 | 4.200,00 | 4.200,00 |
| Titolo (S) 01 | | | | |



PEG PLURIENNALE PER RESPONSABILE PROCEDIMENTO

| Capitolo | Descrizione | PREVISIONE ANNO 2021 | PREVISIONE ANNO 2022 | PREVISIONE ANNO 2023 |
|-----------------------|---|-------------------------|-------------------------|-------------------------|
| Meccanografico | 1.12.06.07 (imposte e tasse) | | | |
| 480 | I.R.A.P. | 0,00 | 0,00 | 0,00 |
| Resp.Procedura 2 | | | | |
| Entrata/Uscita U | Totale Meccanografico 1.12.06.07 | 0,00 | 0,00 | 0,00 |
| Titolo (S) 01 | | | | |
| Resp.Procedura 2 | | | | |
| Entrata/Uscita U | Totale Titolo (S) 01 | 1.260.350,00 | 1.202.350,00 | 1.189.950,00 |
| Titolo (S) | 02 (SPESE IN CONTO CAPITALE) | | | |
| Meccanografico | 2.01.03.10 (concessione di crediti e anticipazioni) | | | |
| 3075 | ACQUISTO OBBLIGAZIONI PRIMIERO ENERGIA SPA | 0,00 | 0,00 | 0,00 |
| Resp.Procedura 2 | | | | |
| Entrata/Uscita U | Totale Meccanografico 2.01.03.10 | 0,00 | 0,00 | 0,00 |
| Titolo (S) 02 | | | | |
| Meccanografico | 2.01.04.10 (concessione di crediti e anticipazioni) | | | |
| 3038 | ANTICIPAZIONE DI CASSA CONCESSA AL COMPENSORIO PER GESTIONE SERVIZIO RIFIUTI | 0,00 | 0,00 | 0,00 |
| Resp.Procedura 2 | | | | |
| Entrata/Uscita U | Totale Meccanografico 2.01.04.10 | 0,00 | 0,00 | 0,00 |
| Titolo (S) 02 | | | | |
| Meccanografico | 2.01.08.07 (trasferimenti di capitale) | | | |
| 3117 | CONTRIBUTO A COMUNITA:INTEGRAZIONE FONDO STRATEGICO TERRITORIALE | 295.864,64 | 0,00 | 0,00 |
| 3117/100 | CONTRIBUTO A COMUNITA:INTEGRAZIONE FONDO STRATEGICO TERRITORIALE | 0,00 | 0,00 | 0,00 |
| Resp.Procedura 2 | | | | |
| Entrata/Uscita U | Totale Meccanografico 2.01.08.07 | 295.864,64 | 0,00 | 0,00 |
| Titolo (S) 02 | | | | |
| Meccanografico | 2.06.02.07 (trasferimenti di capitale) | | | |
| 3625 | COMPARTECIPAZIONE FINANZIARIA PER LAVORI DI RISTRUTTURAZIONE SEDE CIRCOLO SURF TORBOLE ED EX LAVANDERIA | 40.000,00 | 40.000,00 | 40.000,00 |
| Resp.Procedura 2 | | | | |
| Entrata/Uscita U | Totale Meccanografico 2.06.02.07 | 40.000,00 | 40.000,00 | 40.000,00 |
| Titolo (S) 02 | | | | |
| Meccanografico | 2.09.03.07 (trasferimenti di capitale) | | | |
| 3225 | CONTRIBUTO STRAORDINARIO GESTIONE ASSOCIATA SERVIZI ANTINCENDI E PROTEZIONE CIVILE | 23.000,00 | 23.000,00 | 23.000,00 |
| 3227 | CONTRIBUTO STRAORDINARIO AL CORPO VOLONTARIO VIGILI DEL FUOCO | 0,00 | 0,00 | 0,00 |
| Resp.Procedura 2 | | | | |
| Entrata/Uscita U | Totale Meccanografico 2.09.03.07 | 23.000,00 | 23.000,00 | 23.000,00 |
| Titolo (S) 02 | | | | |
| Meccanografico | 2.09.04.09 (conferimenti di capitale) | | | |
| 3530 | RICAPITALIZZAZIONE SOCIETA' PARTECIPATA ALTO GARDA IMPIANTI S.R.L. (L.P. N. 19/2016) | 0,00 | 0,00 | 0,00 |
| Resp.Procedura 2 | | | | |
| Entrata/Uscita U | Totale Meccanografico 2.09.04.09 | 0,00 | 0,00 | 0,00 |
| Titolo (S) 02 | | | | |
| Resp.Procedura 2 | | | | |
| Entrata/Uscita U | Totale Titolo (S) 02 | 358.864,64 | 63.000,00 | 63.000,00 |
| Titolo (S) | 03 (SPESE PER RIMBORSO DI PRESTITI) | | | |
| Meccanografico | 3.01.03.01 (Rimborso per anticipazioni dicassa) | | | |



PEG PLURIENNALE PER RESPONSABILE PROCEDIMENTO

| Capitolo | Descrizione | PREVISIONE ANNO 2021 | PREVISIONE ANNO 2022 | PREVISIONE ANNO 2023 |
|---|---|-------------------------|-------------------------|-------------------------|
| 4053 | RIMBORSO ANTICIPAZIONE TESORERIA | 1.000.000,00 | 1.000.000,00 | 1.000.000,00 |
| Resp.Procedura 2 Entrata/Uscita U Titolo (S) 03 | Totale Meccanografico 3.01.03.01 | 1.000.000,00 | 1.000.000,00 | 1.000.000,00 |
| Meccanografico | 3.01.03.03 (Rimborso di quota capitale dimutui e prestiti) | | | |
| 4050 | RATE PER ESTINZIONE DI MUTUI ASSUNTI PER FINANZIAMENTO DI OPERE PUBBLICHE | 0,00 | 0,00 | 0,00 |
| 4055 | SPESA PER ESTINZIONE ANTICIPATA MUTUI | 0,00 | 0,00 | 0,00 |
| Resp.Procedura 2 Entrata/Uscita U Titolo (S) 03 | Totale Meccanografico 3.01.03.03 | 0,00 | 0,00 | 0,00 |
| Meccanografico | 3.01.03.05 (Rimborso di quota capitale didebiti pluriennali) | | | |
| 4051 | SPESA PER ESTINZIONE ANTICIPATA MUTUI | 0,00 | 0,00 | 0,00 |
| 4052 | GIRO INTERNO PER ESTINZIONE ANTICIPATA MUTUI PAT | 87.200,00 | 87.200,00 | 87.200,00 |
| 4054 | RIMBORSO DI QUOTA CAPITALE DI MUTUI E PRESTITI | 0,00 | 0,00 | 0,00 |
| Resp.Procedura 2 Entrata/Uscita U Titolo (S) 03 | Totale Meccanografico 3.01.03.05 | 87.200,00 | 87.200,00 | 87.200,00 |
| Resp.Procedura 2 Entrata/Uscita U | Totale Titolo (S) 03 | 1.087.200,00 | 1.087.200,00 | 1.087.200,00 |
| Resp.Procedura 2 | Totale Entrata/Uscita U | 2.706.414,64 | 2.352.550,00 | 2.340.150,00 |
| | Totale Resp.Procedura 2 | 2.706.414,64 | 2.352.550,00 | 2.340.150,00 |

Allegato G3

Responsabile:
Carli Lorenzo



PEG PLURIENNALE PER RESPONSABILE PROCEDIMENTO

| Capitolo | Descrizione | PREVISIONE ANNO 2021 | PREVISIONE ANNO 2022 | PREVISIONE ANNO 2023 |
|--|--|-------------------------|-------------------------|-------------------------|
| Resp.Procedura Entrata/Uscita Titolo (E) Meccanografico | 3 (Servizi Tecnici Gestionali) E (Entrata) 03 (ENTRATE EXTRA TRIBUTARIE) 3.01.0735 (RISORSA 735 - RISORSE DELLA GESTIONE DEL SERVIZIO: URBANISTICA E GESTIONE DEL TERRITORIO) | | | |
| 351 | SANZIONI AMMINISTRATIVE IN MATERIA URBANISTICA | 10.000,00 | 10.000,00 | 10.000,00 |
| Resp.Procedura 3 Entrata/Uscita E Titolo (E) 03 | Totale Meccanografico 3.01.0735 | 10.000,00 | 10.000,00 | 10.000,00 |
| Meccanografico | 3.02.0975 (RISORSA 975-CANONE OCCUPAZIONE SPAZI ED AREE PUBBLICHE) | | | |
| 498/2 | C.O.S.A.P. PERMANENTE | 7.000,00 | 7.000,00 | 7.000,00 |
| Resp.Procedura 3 Entrata/Uscita E Titolo (E) 03 | Totale Meccanografico 3.02.0975 | 7.000,00 | 7.000,00 | 7.000,00 |
| Meccanografico | 3.02.0980 (RISORSA 980-PROVENTI DALLA GESTIONE DI BENI DIVERSI) | | | |
| 503 | PROVENTI DA CONCESSIONE SU BENI | 12.500,00 | 12.000,00 | 0,00 |
| 523 | ENTRATE DERIVANTI DA SCAVI E RIPRISTINI PER STRADA IN LOC. MALA | 0,00 | 0,00 | 0,00 |
| Resp.Procedura 3 Entrata/Uscita E Titolo (E) 03 | Totale Meccanografico 3.02.0980 | 12.500,00 | 12.000,00 | 0,00 |
| Resp.Procedura 3 Entrata/Uscita E | Totale Titolo (E) 03 | 29.500,00 | 29.000,00 | 17.000,00 |
| Titolo (E) Meccanografico | 04 (ENTRATE DERIVANTI DA ALIENAZIONI DA TRASFERIMENTI DI CAPITALE E DA RISCOSSIONE DI CREDITI) 4.01.1705 (RISORSA 1705-ALIENAZIONE BENI IMMOBILI E DIRITTI REALI SU BENI IMMOBILI) | | | |
| 1015 | ALIENAZIONE DI AREE E BENI IMMOBILI | 0,00 | 0,00 | 0,00 |
| 1017 | VENDITA O PERMUTA SCUOLE ELEMENTARI NAGO E TORBOLE E SCUOLA MATERNA TORBOLE | 0,00 | 0,00 | 0,00 |
| 1018 | ALIENAZIONE DI ALTRI BENI IMMOBILI | 0,00 | 0,00 | 0,00 |
| Resp.Procedura 3 Entrata/Uscita E Titolo (E) 04 | Totale Meccanografico 4.01.1705 | 0,00 | 0,00 | 0,00 |
| Meccanografico | 4.03.1915 (RISORSA 1915-TRASFERIMENTI SUL FONDO PER LE OPERE DI INTERESSE PROVINCIALE) | | | |
| 1146 | FONDO PER LO SVILUPPO LOCALE ART. 16 COMMA 3 BIS L.P. 36/93 | 0,00 | 0,00 | 0,00 |
| Resp.Procedura 3 Entrata/Uscita E Titolo (E) 04 | Totale Meccanografico 4.03.1915 | 0,00 | 0,00 | 0,00 |
| Meccanografico | 4.03.1920 (RISORSA 1920-TRASFERIMENTI IN C/CAPITALE FINALIZZATI PER FUNZIONI GENERALI DI AMMINISTRAZIONE, DI GESTIONE E DI CONTROLLO) | | | |
| 1161 | CONTRIBUTO PROVINCIALE PER REDAZIONE "PAES" PIANO D'AZIONE PER L'ENERGIA SOSTENIBILE | 0,00 | 0,00 | 0,00 |
| Resp.Procedura 3 Entrata/Uscita E Titolo (E) 04 | Totale Meccanografico 4.03.1920 | 0,00 | 0,00 | 0,00 |
| Meccanografico | 4.03.1960 (RISORSA 1960-TRASFERIMENTI IN C/CAPITALE FINALIZZATI PER FUNZIONI INERENTI LA GESTIONE DEL TERRITORIO E DELL'AMBIENTE) | | | |
| 1149 | CONTRIBUTO PROVINCIALE PER LAVORI SOMMA URGENZA MESSA IN SICUREZZA PARETI ROCCIOSE | 0,00 | 0,00 | 0,00 |



PEG PLURIENNALE PER RESPONSABILE PROCEDIMENTO

| Capitolo | Descrizione | PREVISIONE ANNO 2021 | PREVISIONE ANNO 2022 | PREVISIONE ANNO 2023 |
|---|---|-------------------------|-------------------------|-------------------------|
| 1160 | CONTRIBUTO PER SPESA MANTENIMENTO SISTEMI SILVO-PASTORALI - RECUPERO AREE PRATIVE | 0,00 | 0,00 | 0,00 |
| Resp.Procedura 3 Entrata/Uscita E Titolo (E) 04 | Totale Meccanografico 4.03.1960 | 0,00 | 0,00 | 0,00 |
| Meccanografico | 4.03.1965 (RISORSA 1965-TRASFERIMENTI IN C/CAPITALE FINALIZZATI PER FUNZIONI NEL SETTORE SOCIALE) | | | |
| 1180 | CONTRIBUTO AI COMUNI PER EFFICIENTAMENTO ENERGETICO E SVILUPPO TERRITORIALE SOSTENIBILE DI CUI ALL'ART. 1, COMMA 29 DELLA LEGGE 27/12/2019 N. 160 | 25.000,00 | 0,00 | 0,00 |
| Resp.Procedura 3 Entrata/Uscita E Titolo (E) 04 | Totale Meccanografico 4.03.1965 | 25.000,00 | 0,00 | 0,00 |
| Meccanografico | 4.03.1980 (RISORSA 1980-ALTRI TRASFERIMENTI IN C/CAPITALE) | | | |
| 1171 | CONTRIBUTO PAT PER INTERVENTO DI SOMMA URGENZA AI SENSI DELLA L.P. N. 2/92 | 42.000,00 | 42.000,00 | 42.000,00 |
| Resp.Procedura 3 Entrata/Uscita E Titolo (E) 04 | Totale Meccanografico 4.03.1980 | 42.000,00 | 42.000,00 | 42.000,00 |
| Meccanografico | 4.04.2505 (RISORSA 2505-TRASFERIMENTI DI CAPITALE DA COMUNI E DA UNIONI DI COMUNI) | | | |
| 1151 | CONTRIBUTO COMUNE DI BRENTONICO PER PORTALE PARCO MONTE BALDO PRESSO MALGA CASINA | 0,00 | 0,00 | 0,00 |
| Resp.Procedura 3 Entrata/Uscita E Titolo (E) 04 | Totale Meccanografico 4.04.2505 | 0,00 | 0,00 | 0,00 |
| Meccanografico | 4.04.2510 (RISORSA 2510-TRASFERIMENTI DI CAPITALE DA COMUNITA' DI VALLE) | | | |
| 1967 | CONTRIBUTO DALLA COMUNITA' ALTO GARDA E LEDRO PER REALIZZAZIONE PIAZZOLE ECOLOGICHE | 0,00 | 0,00 | 0,00 |
| Resp.Procedura 3 Entrata/Uscita E Titolo (E) 04 | Totale Meccanografico 4.04.2510 | 0,00 | 0,00 | 0,00 |
| Meccanografico | 4.04.2530 (RISORSA 2530-TRASFERIMENTI DI CAPITALE DA ALTRI ENTI DEL SETTORE PUBBLICO) | | | |
| 1607 | CONTRIBUTO BIM SARCA 2014 PER EFFICIENTAMENTO ENERGETICO | 0,00 | 0,00 | 0,00 |
| 1613 | CONTRIBUTO BIM ADIGE PER PIANO ARREDO URBANO | 0,00 | 0,00 | 0,00 |
| Resp.Procedura 3 Entrata/Uscita E Titolo (E) 04 | Totale Meccanografico 4.04.2530 | 0,00 | 0,00 | 0,00 |
| Meccanografico | 4.05.2700 (RISORSA 2700-TRASFERIMENTI DI CAPITALE PER CONCESSIONI EDILIZIE) | | | |
| 1220/2 | VERSAMENTO PER OPERE DI URBANIZZAZIONE SECONDARIA | 300.000,00 | 50.000,00 | 50.000,00 |
| 1220/3 | PROVENTI DERIVANTI DALLE SANZIONI PREVISTE DALLA DISCIPLINA URBANISTICA | 0,00 | 0,00 | 0,00 |
| Resp.Procedura 3 Entrata/Uscita E Titolo (E) 04 | Totale Meccanografico 4.05.2700 | 300.000,00 | 50.000,00 | 50.000,00 |
| Meccanografico | 4.05.2710 (RISORSA 2710-TRASFERIMENTI DI CAPITALE DA IMPRESE) | | | |
| 1701 | COMPARTICIPAZIONE DA ATTIVITA' ECONOMICHE PER RINNOVO SEGNALETICA | 0,00 | 0,00 | 0,00 |
| Resp.Procedura 3 Entrata/Uscita E Titolo (E) 04 | Totale Meccanografico 4.05.2710 | 0,00 | 0,00 | 0,00 |
| Resp.Procedura 3 Entrata/Uscita E | Totale Titolo (E) 04 | 367.000,00 | 92.000,00 | 92.000,00 |
| Resp.Procedura 3 | Totale Entrata/Uscita E | 396.500,00 | 121.000,00 | 109.000,00 |



PEG PLURIENNALE PER RESPONSABILE PROCEDIMENTO

| Capitolo | Descrizione | PREVISIONE ANNO 2021 | PREVISIONE ANNO 2022 | PREVISIONE ANNO 2023 |
|----------|--------------------------------|-------------------------|-------------------------|-------------------------|
| | Totale Resp.Procedura 3 | 396.500,00 | 121.000,00 | 109.000,00 |



PEG PLURIENNALE PER RESPONSABILE PROCEDIMENTO

| Capitolo | Descrizione | PREVISIONE ANNO 2021 | PREVISIONE ANNO 2022 | PREVISIONE ANNO 2023 |
|---|---|-------------------------|-------------------------|-------------------------|
| Resp.Procedura | 3 (Servizi Tecnici Gestionali) | | | |
| Entrata/Uscita | U (Uscita) | | | |
| Titolo (S) | 01 (SPESE CORRENTI) | | | |
| Meccanografico | 1.01.02.03 (prestazioni di servizi) | | | |
| | 145 MANUTENZIONE ORDINARIA DEGLI STABILI E RELATIVI IMPIANTI ADIBITI A SEDE DI UFFICI E SERVIZI GENERALI | 3.000,00 | 3.000,00 | 3.000,00 |
| | 155 RISCALDAMENTO, SPESE TELEFONICHE, ILLUMINAZIONE, ECC. DEI LOCALI, DEGLI UFFICI E DEI | 0,00 | 0,00 | 0,00 |
| | 155/1 UTENZA GAS METANO | 2.000,00 | 2.000,00 | 2.000,00 |
| | 155/2 UTENZE ENERGIA ELETTRICA | 16.000,00 | 16.000,00 | 16.000,00 |
| | 155/3 UTENZE TELEFONIA FISSA | 8.500,00 | 8.500,00 | 8.500,00 |
| | 155/4 UTENZE TELEFONIA MOBILE | 2.500,00 | 2.500,00 | 2.500,00 |
| | 155/5 MANUTENZIONE IMPIANTI TERMICI CON ASSUNZIONE TERZO RESPONSABILE | 8.500,00 | 8.500,00 | 8.500,00 |
| | 155/6 SERVIZIO DI VIDEOSORVEGLIANZA | 12.000,00 | 12.000,00 | 12.000,00 |
| | 155/106 FPV-SERVIZIO DI VIDEOSORVEGLIANZA | 0,00 | 0,00 | 0,00 |
| | 158 CANONE APPALTO SERVIZIO PULIZIA STABILI ADIBITI A SERVIZI PUBBLICI | 52.000,00 | 52.000,00 | 52.000,00 |
| | 181 SPESE MANUTENZIONE ORDINARIA E RIPARAZIONE DI ALTRI BENI MATERIALI | 2.500,00 | 2.500,00 | 2.500,00 |
| Resp.Procedura 3 Entrata/Uscita U Titolo (S) 01 | Totale Meccanografico 1.01.02.03 | 107.000,00 | 107.000,00 | 107.000,00 |
| Meccanografico | 1.01.05.02 (acquisto di beni di consumo e/o materie prime) | | | |
| | 490 MANUTENZIONE ORDINARIA DI IMMOBILI PATRIMONIALI (ESCLUSI I BOSCHI ED I FONDI RUSTICI) E RELATIVI IMPIANTI | 0,00 | 0,00 | 0,00 |
| Resp.Procedura 3 Entrata/Uscita U Titolo (S) 01 | Totale Meccanografico 1.01.05.02 | 0,00 | 0,00 | 0,00 |
| Meccanografico | 1.01.05.03 (prestazioni di servizi) | | | |
| | 492 MANUTENZIONE ORDINARIA DI IMMOBILI PATRIMONIALI E RELATIVI IMPIANTI | 15.000,00 | 15.000,00 | 15.000,00 |
| | 502 EMERGENZA COVID 19-SERVIZI DI SANIFICAZIONE | 0,00 | 0,00 | 0,00 |
| | 570 MANUTENZIONE ORDINARIA E CONSERVAZIONE DEGLI EDIFICI PARROCCHIALI ATTINENTI AL CULTO | 0,00 | 0,00 | 0,00 |
| | 1431 SPESE PER LA GESTIONE DELL'AMBULATORIO MEDICO-INFERMIERISTICO | 1.000,00 | 1.000,00 | 1.000,00 |
| Resp.Procedura 3 Entrata/Uscita U Titolo (S) 01 | Totale Meccanografico 1.01.05.03 | 16.000,00 | 16.000,00 | 16.000,00 |
| Meccanografico | 1.01.06.02 (acquisto di beni di consumo e/o materie prime) | | | |
| | 340 SPESE PER IL SERVIZIO TECNICO E PER IL SERVIZIO DI VIGILANZA ED ASSISTENZA TECNICA. | 3.000,00 | 3.000,00 | 3.000,00 |
| | 345 SPESE PER AUTOVETTURE ED ALTRI AUTOMEZZI PER IL SERVIZIO TECNICO | 1.000,00 | 1.000,00 | 1.000,00 |
| Resp.Procedura 3 Entrata/Uscita U Titolo (S) 01 | Totale Meccanografico 1.01.06.02 | 4.000,00 | 4.000,00 | 4.000,00 |
| Meccanografico | 1.01.06.03 (prestazioni di servizi) | | | |
| | 156 RISCALDAMENTO, SPESE TELEFONICHE, PULIZIA, ILLUMINAZIONE ECC. DEI LOCALI | 0,00 | 0,00 | 0,00 |



PEG PLURIENNALE PER RESPONSABILE PROCEDIMENTO

| Capitolo | Descrizione | PREVISIONE ANNO 2021 | PREVISIONE ANNO 2022 | PREVISIONE ANNO 2023 |
|---|--|-------------------------|-------------------------|-------------------------|
| 156/1 | UTENZE GAS METANO | 0,00 | 0,00 | 0,00 |
| 156/2 | UTENZE ENERGIA ELETTRICA | 0,00 | 0,00 | 0,00 |
| 156/3 | UTENZE TELEFONIA MOBILE | 2.500,00 | 2.500,00 | 2.500,00 |
| 156/4 | SPESE DI PULIZIA | 3.100,00 | 3.100,00 | 3.100,00 |
| 156/5 | SPESE CONDOMINIALI | 0,00 | 0,00 | 0,00 |
| 335 | SPESE PER PERIZIE, COLLAUDI, SOPRALLUOGHI, STUDI E PROGETTAZIONI, CONTABILITA' E LAVORI, CONSULENZE TECNICHE, ECC. | 10.000,00 | 10.000,00 | 10.000,00 |
| 335/100 | FPV-SPESE PER PERIZIE, COLLAUDI, SOPRALLUOGHI, STUDI E PROGETTAZIONI, CONTABILITA' E LAVORI, CONSULENZE TECNICHE, ECC. | 0,00 | 0,00 | 0,00 |
| 346 | SERVIZI DI OFFICINA PER AUTOVETTURE ED ALTRI AUTOMEZZI PER IL SERVIZIO TECNICO | 3.500,00 | 3.500,00 | 3.500,00 |
| Resp.Procedura 3 Entrata/Uscita U Titolo (S) 01 | Totale Meccanografico 1.01.06.03 | 19.100,00 | 19.100,00 | 19.100,00 |
| Meccanografico | 1.01.06.05 (trasferimenti) | | | |
| 390 | SPESE PER CONTRIBUTO ANAC | 1.000,00 | 1.000,00 | 1.000,00 |
| Resp.Procedura 3 Entrata/Uscita U Titolo (S) 01 | Totale Meccanografico 1.01.06.05 | 1.000,00 | 1.000,00 | 1.000,00 |
| Meccanografico | 1.01.08.02 (acquisto di beni di consumo e/o materie prime) | | | |
| 138 | ACQUISTI PER ATTUAZIONE DEL D.LGS. 81/2008 | 1.000,00 | 1.000,00 | 1.000,00 |
| Resp.Procedura 3 Entrata/Uscita U Titolo (S) 01 | Totale Meccanografico 1.01.08.02 | 1.000,00 | 1.000,00 | 1.000,00 |
| Meccanografico | 1.01.08.03 (prestazioni di servizi) | | | |
| 137 | SPESE PER ATTUAZIONE DEL D.LGS. 81/2008 | 8.500,00 | 8.500,00 | 8.500,00 |
| 137/100 | FPV-SPESE PER ATTUAZIONE DEL D.LGS. 81/2008 | 0,00 | 0,00 | 0,00 |
| 140 | SPESE A CARICO DEL COMUNE PER SERVIZIO ISPETTIVO, INCHIESTE, VERIFICHE, ECC. | 100,00 | 100,00 | 100,00 |
| Resp.Procedura 3 Entrata/Uscita U Titolo (S) 01 | Totale Meccanografico 1.01.08.03 | 8.600,00 | 8.600,00 | 8.600,00 |
| Meccanografico | 1.04.01.02 (acquisto di beni di consumo e/o materie prime) | | | |
| 963 | ACQUISTO DI BENI DIVERSI PER FUNZIONAMENTO SERVIZIO | 2.000,00 | 2.000,00 | 2.000,00 |
| Resp.Procedura 3 Entrata/Uscita U Titolo (S) 01 | Totale Meccanografico 1.04.01.02 | 2.000,00 | 2.000,00 | 2.000,00 |
| Meccanografico | 1.04.01.03 (prestazioni di servizi) | | | |
| 960/1 | UTENZE ENERGIA ELETTRICA | 0,00 | 0,00 | 0,00 |
| 960/2 | SPESE MANUTENZIONE ORDINARIA E RIPARAZIONE DI MOBILI E ARREDI | 4.000,00 | 4.000,00 | 4.000,00 |
| Resp.Procedura 3 Entrata/Uscita U Titolo (S) 01 | Totale Meccanografico 1.04.01.03 | 4.000,00 | 4.000,00 | 4.000,00 |
| Meccanografico | 1.04.02.02 (acquisto di beni di consumo e/o materie prime) | | | |
| 950/1 | ACQUISTI DI BENI DIVERSI PER FUNZIONAMENTO SERVIZIO | 4.000,00 | 4.000,00 | 4.000,00 |



PEG PLURIENNALE PER RESPONSABILE PROCEDIMENTO

| Capitolo | Descrizione | PREVISIONE ANNO 2021 | PREVISIONE ANNO 2022 | PREVISIONE ANNO 2023 |
|---|---|-------------------------|-------------------------|-------------------------|
| 954 | EMERGENZA COVID 19-ACQUISTO MATERIALE | 2.000,00 | 2.000,00 | 2.000,00 |
| Resp.Procedura 3 Entrata/Uscita U Titolo (S) 01 | Totale Meccanografico 1.04.02.02 | 6.000,00 | 6.000,00 | 6.000,00 |
| Meccanografico | 1.04.02.03 (prestazioni di servizi) | | | |
| 951 | SERVIZI PER IL FUNZIONAMENTO DELLE SCUOLE ELEMENTARI STATALI | 0,00 | 0,00 | 0,00 |
| 951/1 | UTENZE GAS METANO | 31.000,00 | 31.000,00 | 31.000,00 |
| 951/2 | UTENZE ENERGIA ELETTRICA | 19.000,00 | 19.000,00 | 19.000,00 |
| 951/3 | UTENZE TELEFONIA FISSA | 3.000,00 | 3.000,00 | 3.000,00 |
| 951/4 | SPESE MANUTENZIONE ORDINARIA E RIPARAZIONE DI MOBILI E ARREDI | 2.000,00 | 2.000,00 | 2.000,00 |
| 951/5 | SPESE MANUTENZIONE ORDINARIA E RIPARAZIONE IMPIANTI E MACCHINARI | 12.000,00 | 12.000,00 | 12.000,00 |
| 951/6 | SPESE MANUTENZIONE ORDINARIA E RIPARAZIONE DI BENI IMMOBILI | 1.000,00 | 1.000,00 | 1.000,00 |
| 955 | SERVIZI PER IL FUNZIONAMENTO DI BENI AFFIDATI A TERZI | 0,00 | 0,00 | 0,00 |
| 960 | EMERGENZA COVID 2019-SERVIZI DI SANIFICAZIONE | 5.000,00 | 5.000,00 | 5.000,00 |
| Resp.Procedura 3 Entrata/Uscita U Titolo (S) 01 | Totale Meccanografico 1.04.02.03 | 73.000,00 | 73.000,00 | 73.000,00 |
| Meccanografico | 1.04.02.04 (utilizzo di beni di terzi) | | | |
| 959 | AFFITTO TERRENI PER OCCUPAZIONE REALIZZAZIONE CENTRO SCOLASTICO | 0,00 | 0,00 | 0,00 |
| Resp.Procedura 3 Entrata/Uscita U Titolo (S) 01 | Totale Meccanografico 1.04.02.04 | 0,00 | 0,00 | 0,00 |
| Meccanografico | 1.05.01.03 (prestazioni di servizi) | | | |
| 1236 | SERVIZI PER FUNZIONAMENTO BIBLIOTECA | 0,00 | 0,00 | 0,00 |
| 1236/1 | UTENZE GAS METANO | 3.500,00 | 3.500,00 | 3.500,00 |
| 1236/2 | UTENZE ENERGIA ELETTRICA | 3.500,00 | 3.500,00 | 3.500,00 |
| 1236/3 | UTENZE TELEFONIA FISSA | 2.000,00 | 2.000,00 | 2.000,00 |
| 1236/4 | SPESE DI PULIZIA | 2.100,00 | 2.100,00 | 2.100,00 |
| Resp.Procedura 3 Entrata/Uscita U Titolo (S) 01 | Totale Meccanografico 1.05.01.03 | 11.100,00 | 11.100,00 | 11.100,00 |
| Meccanografico | 1.05.02.03 (prestazioni di servizi) | | | |
| 1233 | SERVIZI PER IL FUNZIONAMENTO CASA COMUNITA' DI NAGO | 0,00 | 0,00 | 0,00 |
| 1233/1 | UTENZE GAS METANO | 7.000,00 | 7.000,00 | 7.000,00 |
| 1233/2 | UTENZE ENERGIA ELETTRICA | 2.500,00 | 2.500,00 | 2.500,00 |
| 1233/3 | SPESE DI PULIZIA | 2.000,00 | 2.000,00 | 2.000,00 |
| Resp.Procedura 3 Entrata/Uscita U Titolo (S) 01 | Totale Meccanografico 1.05.02.03 | 11.500,00 | 11.500,00 | 11.500,00 |
| Meccanografico | 1.06.02.02 (acquisto di beni di consumo e/o materie prime) | | | |



PEG PLURIENNALE PER RESPONSABILE PROCEDIMENTO

| Capitolo | Descrizione | PREVISIONE ANNO 2021 | PREVISIONE ANNO 2022 | PREVISIONE ANNO 2023 |
|---|--|-------------------------|-------------------------|-------------------------|
| 1980 | ACQUISTI PER LA GESTIONE DEGLI IMPIANTI SPORTIVI, CAMPI DI CALCIO, CAMPI DI TENNIS, PALESTRE GINNICHE, PISCINE ED ALTRI IMPIANTI | 2.000,00 | 2.000,00 | 2.000,00 |
| Resp.Procedura 3 Entrata/Uscita U Titolo (S) 01 | Totale Meccanografico 1.06.02.02 | 2.000,00 | 2.000,00 | 2.000,00 |
| Meccanografico | 1.06.02.03 (prestazioni di servizi) | | | |
| 1981 | SERVIZI PER LA GESTIONE DEGLI IMPIANTI SPORTIVI, CAMPI DI CALCIO, CAMPI DI TENNIS. PALESTRE GINNICHE. PISCINE ED ALTRI IMPIANTI - PARZIALMENTE RILEVANTE AI FINI IVA | 0,00 | 0,00 | 0,00 |
| 1981/1 | UTENZE ENERGIA ELETTRICA - PARZIALMENTE RILEVANTE AI FINI IVA | 8.500,00 | 8.500,00 | 8.500,00 |
| 1981/2 | UTENZE GAS METANO - PARZIALMENTE RILEVANTE AI FINI IVA | 5.000,00 | 5.000,00 | 5.000,00 |
| Resp.Procedura 3 Entrata/Uscita U Titolo (S) 01 | Totale Meccanografico 1.06.02.03 | 13.500,00 | 13.500,00 | 13.500,00 |
| Meccanografico | 1.07.01.03 (prestazioni di servizi) | | | |
| 2521/1 | UTENZE TELEFONIA MOBILE | 1.000,00 | 1.000,00 | 1.000,00 |
| 2521/2 | UTENZE TELEFONICA PANNELLI INFORMATIVI | 2.000,00 | 2.000,00 | 2.000,00 |
| 2521/3 | UTENZE ENERGIA ELETTRICA | 14.000,00 | 14.000,00 | 14.000,00 |
| 2521/4 | UTENZE GAS METANO | 0,00 | 0,00 | 0,00 |
| 2522 | SPESE PER ALLESTIMENTI ARREDO URBANO | 28.000,00 | 28.000,00 | 28.000,00 |
| Resp.Procedura 3 Entrata/Uscita U Titolo (S) 01 | Totale Meccanografico 1.07.01.03 | 45.000,00 | 45.000,00 | 45.000,00 |
| Meccanografico | 1.08.01.02 (acquisto di beni di consumo e/o materie prime) | | | |
| 2205 | ACQUISTI PER LA MANUTENZIONE ORDINARIA DI STRADE INTERNE E ESTERNE - VIE E PIAZZE - AREE PUBBLICHE - SPESE PER ACQUISTO MATERIALE PER CANTIERE COMUNALE | 2.000,00 | 2.000,00 | 2.000,00 |
| 2205/1 | SPESE PER CARBURANTI E LUBRIFICANTI | 8.000,00 | 8.000,00 | 8.000,00 |
| 2205/2 | SPESE PER LA GESTIONE DEI PARCHEGGI A PAGAMENTO | 2.000,00 | 2.000,00 | 2.000,00 |
| 2205/3 | ACQUISTI PER LA MANUTENZIONE ORDINARIA DI STRADE INTERNE E ESTERNE - VIE E PIAZZE - AREE PUBBLICHE - SPESE PER ACQUISTO MATERIALE PER CANTIERE COMUNALE | 24.000,00 | 24.000,00 | 24.000,00 |
| 2205/101 | FPV-SPESE PER CARBURANTI E LUBRIFICANTI | 0,00 | 0,00 | 0,00 |
| Resp.Procedura 3 Entrata/Uscita U Titolo (S) 01 | Totale Meccanografico 1.08.01.02 | 36.000,00 | 36.000,00 | 36.000,00 |
| Meccanografico | 1.08.01.03 (prestazioni di servizi) | | | |
| 2206 | SERVIZI PER LA MANUTENZIONE ORDINARIA DI STRADE INTERNE ED ESTERNE - VIE E PIAZZE - AREE PUBBLICHE E CANTIERE COMUNALE | 5.000,00 | 5.000,00 | 5.000,00 |
| 2206/1 | SERVIZIO DI SGOMBERO NEVE | 15.000,00 | 15.000,00 | 15.000,00 |
| 2206/2 | SERVIZI DI MANUTENZIONE SEGNALETICA STRADALE E IMPIANTI SEMAFORICI | 3.000,00 | 3.000,00 | 3.000,00 |
| 2206/3 | SERVIZI DI PULIZIA STRADE COMUNALI | 28.000,00 | 28.000,00 | 28.000,00 |
| 2206/4 | UTENZE ENERGIA ELETTRICA | 4.500,00 | 4.500,00 | 4.500,00 |



PEG PLURIENNALE PER RESPONSABILE PROCEDIMENTO

| Capitolo | Descrizione | PREVISIONE ANNO 2021 | PREVISIONE ANNO 2022 | PREVISIONE ANNO 2023 |
|---|--|-------------------------|-------------------------|-------------------------|
| 2206/5 | UTENZE GAS METANO- | 3.000,00 | 3.000,00 | 3.000,00 |
| 2206/103 | FPV-SERVIZI DI PULIZIA STRADE COMUNALI | 0,00 | 0,00 | 0,00 |
| 2207 | EMERGENZA COVID 19-SERVIZI DI SANIFICAZIONE STRADE ED AREE COMUNALI | 10.000,00 | 10.000,00 | 10.000,00 |
| 2210 | CIRCOLAZIONE E SEGNALETICA STRADALE | 0,00 | 0,00 | 0,00 |
| 2211 | RINNOVO SEGNALETICA VERTICALE | 0,00 | 0,00 | 0,00 |
| 2227 | MANUTENZIONE E SPESE GESTIONE PARCOMETRI | 0,00 | 0,00 | 0,00 |
| Resp.Procedura 3 Entrata/Uscita U Titolo (S) 01 | Totale Meccanografico 1.08.01.03 | 68.500,00 | 68.500,00 | 68.500,00 |
| Meccanografico | 1.08.02.02 (acquisto di beni di consumo e/o materie prime) | | | |
| 2250 | ACQUISTI PER LA MANUTENZIONE DEGLI IMPIANTI DELL'ILLUMINAZIONE PUBBLICA, ACQUISTO E RICAMBI LAMPADE ECC. | 4.000,00 | 4.000,00 | 4.000,00 |
| Resp.Procedura 3 Entrata/Uscita U Titolo (S) 01 | Totale Meccanografico 1.08.02.02 | 4.000,00 | 4.000,00 | 4.000,00 |
| Meccanografico | 1.08.02.03 (prestazioni di servizi) | | | |
| 2245 | CONSUMO DI ENERGIA ELETTRICA PER ILLUMINAZIONE PUBBLICA | 95.000,00 | 95.000,00 | 95.000,00 |
| 2251 | SERVIZI PER LA MANUTENZIONE DEGLI IMPIANTI DI ILLUMINAZIONE PUBBLICA | 37.000,00 | 37.000,00 | 37.000,00 |
| Resp.Procedura 3 Entrata/Uscita U Titolo (S) 01 | Totale Meccanografico 1.08.02.03 | 132.000,00 | 132.000,00 | 132.000,00 |
| Meccanografico | 1.09.01.05 (trasferimenti) | | | |
| 2686 | RIMBORSO SOMME E QUOTE INDEBITE IN MATERIA URBANISTICA E AMBIENTALE | 0,00 | 0,00 | 0,00 |
| Resp.Procedura 3 Entrata/Uscita U Titolo (S) 01 | Totale Meccanografico 1.09.01.05 | 0,00 | 0,00 | 0,00 |
| Meccanografico | 1.09.04.02 (acquisto di beni di consumo e/o materie prime) | | | |
| 1685 | ACQUISTI PER LA GESTIONE DEL SERVIZIO IDRICO - RILEVANTE AI FINI I.V.A. | 10.200,00 | 10.200,00 | 10.200,00 |
| 1740 | ACQUISTI PER IL FUNZIONAMENTO DEI COLLETTORI FOGNARI E DEPURATORI - RILEVANTE AI FINI I.V.A. | 2.000,00 | 2.000,00 | 2.000,00 |
| Resp.Procedura 3 Entrata/Uscita U Titolo (S) 01 | Totale Meccanografico 1.09.04.02 | 12.200,00 | 12.200,00 | 12.200,00 |
| Meccanografico | 1.09.04.03 (prestazioni di servizi) | | | |
| 1686 | SERVIZI PER LA GESTIONE DEL SERVIZIO IDRICO- RILEVANTE AI FINI IVA | 0,00 | 0,00 | 0,00 |
| 1686/1 | SERVIZI GESTIONE DEL SERVIZIO IDRICO - RILEVANTE AI FINI IVA | 1.500,00 | 1.500,00 | 1.500,00 |
| 1686/2 | SPESE PER ANALISI ACQUE - RILEVANTE AI FINI IVA | 8.000,00 | 8.000,00 | 8.000,00 |
| 1686/3 | UTENZE ENERGIA ELETTRICA - RILEVANTE AI FINI IVA | 18.500,00 | 18.500,00 | 18.500,00 |
| 1686/4 | UTENZE TELEFONIA MOBILE - RILEVANTE AI FINI IVA | 5.000,00 | 5.000,00 | 5.000,00 |
| 1687 | SPESE PER ALLACCIAMENTO ACQUEDOTTO | 0,00 | 0,00 | 0,00 |
| 1688 | AFFIDAMENTO A TERZI SERVIZI DI MANUTENZIONE ACQUEDOTTO COMUNALE - RILEVANTE AI FINI IVA | 39.000,00 | 39.000,00 | 39.000,00 |
| 1689 | SPESE PER CONCESSIONI RILEVAZIONI IDRICHE | 800,00 | 800,00 | 800,00 |



PEG PLURIENNALE PER RESPONSABILE PROCEDIMENTO

| Capitolo | Descrizione | PREVISIONE ANNO 2021 | PREVISIONE ANNO 2022 | PREVISIONE ANNO 2023 |
|---|---|-------------------------|-------------------------|-------------------------|
| 1741 | SERVIZI PER IL FUNZIONAMENTO DEI COLLETTORI FOGNARI E DEPURATORI-RILEVANTE AI FINI I.V.A. | 0,00 | 0,00 | 0,00 |
| 1741/1 | SPESE PER LA GESTIONE DEL SERVIZIO FOGNATURA - RILEVANTE AI FINI I.V.A. | 48.600,00 | 48.600,00 | 48.600,00 |
| 1741/2 | UTENZE ENERGIA ELETTRICA - RILEVANTE AI FINI I.V.A. | 28.700,00 | 28.700,00 | 28.700,00 |
| 1741/3 | UTENZE TELEFONIA MOBILE - RILEVANTE AI FINI I.V.A. | 1.600,00 | 1.600,00 | 16.000,00 |
| Resp.Procedura 3 Entrata/Uscita U Titolo (S) 01 | Totale Meccanografico 1.09.04.03 | 151.700,00 | 151.700,00 | 166.100,00 |
| Meccanografico | 1.09.04.05 (trasferimenti) | | | |
| 1690 | CONCORSO NELLE SPESE CONSORTILI PER LA GESTIONE DELL'ACQUEDOTTO INTERCOMUNALE | 26.000,00 | 26.000,00 | 26.000,00 |
| 2606 | QUOTA PARTECIPAZIONE SPESE CONSORZI IRRIGUI E DI MIGLIORAMENTO FONDARIO | 1.700,00 | 1.700,00 | 1.700,00 |
| Resp.Procedura 3 Entrata/Uscita U Titolo (S) 01 | Totale Meccanografico 1.09.04.05 | 27.700,00 | 27.700,00 | 27.700,00 |
| Meccanografico | 1.09.05.02 (acquisto di beni di consumo e/o materie prime) | | | |
| 1790 | SPESE DIVERSE DI GESTIONE DIRETTA IN ECONOMIA DEL SERVIZIO DI NETTEZZA URBANA E INAFFIAMENTO | 5.000,00 | 5.000,00 | 5.000,00 |
| Resp.Procedura 3 Entrata/Uscita U Titolo (S) 01 | Totale Meccanografico 1.09.05.02 | 5.000,00 | 5.000,00 | 5.000,00 |
| Meccanografico | 1.09.05.03 (prestazioni di servizi) | | | |
| 1791 | SPESE DIVERSE PER GESTIONE DEL SERVIZIO RACCOLTA, TRASPORTO, SMALTIMENTO RIFIUTI E SPAZZAMENTO STRADE | 841.000,00 | 841.000,00 | 841.000,00 |
| 1792 | CANONE APPALTO SERVIZIO RACCOLTA- TRASPORTO E SMALTIMENTO R.S.U. E SPAZZAMENTO STRADE | 0,00 | 0,00 | 0,00 |
| 1793 | CANONE RACCOLTA DIFFERENZIATA CARTA, VETRO, ALLUMINIO, PLASTICA E R.U.P. | 0,00 | 0,00 | 0,00 |
| 1794 | SPESE AMMORTAMENTO DISCARICA | 0,00 | 0,00 | 0,00 |
| 1795 | SPESE DIVERSE PER SERVIZIO DI SPAZZAMENTO AREE E STRADE E SVUOTAMENTO CESTINI | 0,00 | 0,00 | 0,00 |
| Resp.Procedura 3 Entrata/Uscita U Titolo (S) 01 | Totale Meccanografico 1.09.05.03 | 841.000,00 | 841.000,00 | 841.000,00 |
| Meccanografico | 1.09.06.02 (acquisto di beni di consumo e/o materie prime) | | | |
| 1950 | MANUTENZIONE ORDINARIA DI GIARDINI, PARCHI, PASSEGGIATE PUBBLICHE, ALBERATURE STRADALI, FPV-MANUTENZIONE ORDINARIA DI GIARDINI, PARCHI, PASSEGGIATE PUBBLICHE, ALBERATURE STRADALI, | 40.000,00 | 40.000,00 | 40.000,00 |
| 1950/100 | | 0,00 | 0,00 | 0,00 |
| Resp.Procedura 3 Entrata/Uscita U Titolo (S) 01 | Totale Meccanografico 1.09.06.02 | 40.000,00 | 40.000,00 | 40.000,00 |
| Meccanografico | 1.09.06.03 (prestazioni di servizi) | | | |
| 1949 | AFFIDAMENTO A TERZI SERVIZI DI MANUTENZIONE PARCHI, GIARDINI E VERDE PUBBLICO | 0,00 | 0,00 | 0,00 |
| 1949/1 | SPESE MANUTENZIONE DI PARCHI E GIARDINI | 50.000,00 | 50.000,00 | 50.000,00 |
| 1949/2 | SERVIZI DI GABINETTI PUBBLICI - RILEVANTE AI FINI IVA | 20.000,00 | 20.000,00 | 20.000,00 |
| Resp.Procedura 3 Entrata/Uscita U Titolo (S) 01 | Totale Meccanografico 1.09.06.03 | 70.000,00 | 70.000,00 | 70.000,00 |
| Meccanografico | 1.09.06.05 (trasferimenti) | | | |



PEG PLURIENNALE PER RESPONSABILE PROCEDIMENTO

| Capitolo | Descrizione | PREVISIONE ANNO 2021 | PREVISIONE ANNO 2022 | PREVISIONE ANNO 2023 |
|---|---|-------------------------|-------------------------|-------------------------|
| 2605 | CONTRIBUTI VARI NELLE SPESE ATTINENTI AD OPERE DI BONIFICA E DI IRRIGAZIONE | 0,00 | 0,00 | 0,00 |
| Resp.Procedura 3 Entrata/Uscita U Titolo (S) 01 | Totale Meccanografico 1.09.06.05 | 0,00 | 0,00 | 0,00 |
| Meccanografico | 1.10.01.03 (prestazioni di servizi) | | | |
| 970/1 | UTENZE ENERGIA ELETTRICA | 2.000,00 | 2.000,00 | 2.000,00 |
| 970/2 | SPESE MANUTENZIONE ORDINARIA RIPARAZIONE DI MOBILI E ARREDI | 2.000,00 | 2.000,00 | 2.000,00 |
| Resp.Procedura 3 Entrata/Uscita U Titolo (S) 01 | Totale Meccanografico 1.10.01.03 | 4.000,00 | 4.000,00 | 4.000,00 |
| Meccanografico | 1.10.04.02 (acquisto di beni di consumo e/o materie prime) | | | |
| 985 | EMERGENZA COVID 19-ACQUISTO MATERIALE | 4.000,00 | 4.000,00 | 4.000,00 |
| Resp.Procedura 3 Entrata/Uscita U Titolo (S) 01 | Totale Meccanografico 1.10.04.02 | 4.000,00 | 4.000,00 | 4.000,00 |
| Meccanografico | 1.10.04.03 (prestazioni di servizi) | | | |
| 2111 | SERVIZI PER IL FUNZIONAMENTO DEI CENTRI SOCIALI | 0,00 | 0,00 | 0,00 |
| 2111/1 | UTENZE ENERGIA ELETTRICA | 1.000,00 | 1.000,00 | 1.000,00 |
| 2111/2 | UTENZE GAS METANO | 1.500,00 | 1.500,00 | 1.500,00 |
| Resp.Procedura 3 Entrata/Uscita U Titolo (S) 01 | Totale Meccanografico 1.10.04.03 | 2.500,00 | 2.500,00 | 2.500,00 |
| Meccanografico | 1.10.05.02 (acquisto di beni di consumo e/o materie prime) | | | |
| 1615 | SPESE PER CIMITERI E SERVIZIO NECROSCOPICO | 1.000,00 | 1.000,00 | 1.000,00 |
| 1620 | SPESE DIVERSE GESTIONE DIRETTA IN ECONOMIA TRASPORTI FUNEBRI | 0,00 | 0,00 | 0,00 |
| Resp.Procedura 3 Entrata/Uscita U Titolo (S) 01 | Totale Meccanografico 1.10.05.02 | 1.000,00 | 1.000,00 | 1.000,00 |
| Meccanografico | 1.10.05.03 (prestazioni di servizi) | | | |
| 1616 | SERVIZI PER IL FUNZIONAMENTO DEI CIMITERI | 1.500,00 | 1.500,00 | 1.500,00 |
| 1623 | SPESE MANUTENZIONE E SERVIZI CIMITERIALI | 5.000,00 | 5.000,00 | 5.000,00 |
| Resp.Procedura 3 Entrata/Uscita U Titolo (S) 01 | Totale Meccanografico 1.10.05.03 | 6.500,00 | 6.500,00 | 6.500,00 |
| Meccanografico | 1.12.06.03 (prestazioni di servizi) | | | |
| 2535 | MANUTENZIONE E SPESE GESTIONE PARCOMETRI | 30.000,00 | 30.000,00 | 30.000,00 |
| Resp.Procedura 3 Entrata/Uscita U Titolo (S) 01 | Totale Meccanografico 1.12.06.03 | 30.000,00 | 30.000,00 | 30.000,00 |
| Resp.Procedura 3 Entrata/Uscita U | Totale Titolo (S) 01 | 1.760.900,00 | 1.760.900,00 | 1.775.300,00 |
| Titolo (S) | 02 (SPESE IN CONTO CAPITALE) | | | |
| Meccanografico | 2.01.02.01 (aquisizione di beni immobili) | | | |
| 3013 | REALIZZAZIONE MUNICIPIO E SISTEMAZIONI ESTERNE NEL COMPENDIO PAVESE | 464.951,34 | 0,00 | 0,00 |



PEG PLURIENNALE PER RESPONSABILE PROCEDIMENTO

| Capitolo | Descrizione | PREVISIONE ANNO 2021 | PREVISIONE ANNO 2022 | PREVISIONE ANNO 2023 |
|---|---|-------------------------|-------------------------|-------------------------|
| 3013/100 | FPV-REALIZZAZIONE MUNICIPIO E SISTEMAZIONI ESTERNE NEL COMPENDIO PAVESE | 0,00 | 0,00 | 0,00 |
| 3015 | REALIZZAZIONE MUNICIPIO E ALTRE STRUTTURE NELL'EDIFICIO EX COLONIA PAVESE | 0,00 | 0,00 | 0,00 |
| 3018 | LAVORI DI RISTRUTTURAZIONE IMMOBILE EX COLONIA PAVESE - COMPLETAMENTO | 0,00 | 0,00 | 0,00 |
| Resp.Procedura 3 Entrata/Uscita U Titolo (S) 02 | Totale Meccanografico 2.01.02.01 | 464.951,34 | 0,00 | 0,00 |
| Meccanografico | 2.01.05.01 (aquisizione di beni immobili) | | | |
| 3108 | MIGLIORAMENTO E MANUTENZIONE STRAORDINARIA EDIFICI PUBBLICI ED IMPIANTI TECNOLOGICI COMUNALI - PARZIALMENTE RILEVANTE AI FINI IVA | 40.000,00 | 20.000,00 | 20.000,00 |
| 3108/100 | FPV-MIGLIORAMENTO E MANUTENZIONE STRAORDINARIA EDIFICI PUBBLICI ED IMPIANTI TECNOLOGICI COMUNALI - PARZIALMENTE RILEVANTE | 0,00 | 0,00 | 0,00 |
| 3129 | SPESA REDAZIONE "PAES" PIANO D'AZIONE PER L'ENERGIA SOSTENIBILE | 0,00 | 0,00 | 0,00 |
| 3129/100 | FPV-SPESA REDAZIONE "PAES" PIANO D'AZIONE PER L'ENERGIA SOSTENIBILE | 0,00 | 0,00 | 0,00 |
| 3131 | INTERVENTI FINALIZZATI ALL'EFFICIENTAMENTO ENERGETICO | 0,00 | 0,00 | 0,00 |
| 3131/100 | FPV-INTERVENTI FINALIZZATI ALL'EFFICIENTAMENTO ENERGETICO | 0,00 | 0,00 | 0,00 |
| 3136 | SPESE DIVERSE PER REGOLARIZZAZIONI TAVOLARI E CATASTALI PATRIMONIO COMUNALE | 5.000,00 | 0,00 | 0,00 |
| 3140 | INTERVENTI DI RIQUALIFICAZIONE STRUTTURALE DI IMMOBILI COMUNALI-PARZIALMENTE RILEVANTE AI FINI IVA | 0,00 | 0,00 | 0,00 |
| 3140/100 | FPV-INTERVENTI DI RIQUALIFICAZIONE STRUTTURALE DI IMMOBILI COMUNALI-PARZIALMENTE RILEVANTE AI FINI IVA | 0,00 | 0,00 | 0,00 |
| Resp.Procedura 3 Entrata/Uscita U Titolo (S) 02 | Totale Meccanografico 2.01.05.01 | 45.000,00 | 20.000,00 | 20.000,00 |
| Meccanografico | 2.01.05.06 (progettazioni esterne) | | | |
| 3152 | SPESE DIVERSE PER PROGETTAZIONI E SICUREZZA IMPIANTI | 25.000,00 | 10.000,00 | 10.000,00 |
| 3152/100 | FPV-SPESE DIVERSE PER PROGETTAZIONI E SICUREZZA IMPIANTI | 0,00 | 0,00 | 0,00 |
| Resp.Procedura 3 Entrata/Uscita U Titolo (S) 02 | Totale Meccanografico 2.01.05.06 | 25.000,00 | 10.000,00 | 10.000,00 |
| Meccanografico | 2.01.08.03 (acquisto di beni specifici per realizzazioni in economia) | | | |
| 3052 | REALIZZAZIONE INTERVENTI IN ATTUAZIONE DEL D.LGS. 81/2008 E LEGGE 46/90 | 5.000,00 | 5.000,00 | 5.000,00 |
| 3052/100 | FPV-REALIZZAZIONE INTERVENTI IN ATTUAZIONE DEL D.LGS. 81/2008 E LEGGE 46/90 | 0,00 | 0,00 | 0,00 |
| Resp.Procedura 3 Entrata/Uscita U Titolo (S) 02 | Totale Meccanografico 2.01.08.03 | 5.000,00 | 5.000,00 | 5.000,00 |
| Meccanografico | 2.01.08.05 (acquisto beni mobili) | | | |
| 3051 | ACQUISTO ATTREZZATURE E ABBIGLIAMENTO SERVIZI DIVERSI | 5.000,00 | 0,00 | 0,00 |
| 3113 | ACQUISTO BENI MOBILI PER STRUTTURE COMUNALI | 0,00 | 0,00 | 0,00 |
| Resp.Procedura 3 Entrata/Uscita U Titolo (S) 02 | Totale Meccanografico 2.01.08.05 | 5.000,00 | 0,00 | 0,00 |
| Meccanografico | 2.03.01.05 (acquisto beni mobili) | | | |
| 3116 | ACQUISIZIONE DI BENI A SUPPORTO DELLA VIABILITA' E SICUREZZA STRADALE | 0,00 | 0,00 | 0,00 |



PEG PLURIENNALE PER RESPONSABILE PROCEDIMENTO

| Capitolo | Descrizione | PREVISIONE ANNO 2021 | PREVISIONE ANNO 2022 | PREVISIONE ANNO 2023 |
|---|---|-------------------------|-------------------------|-------------------------|
| Resp.Procedura 3 Entrata/Uscita U Titolo (S) 02 | Totale Meccanografico 2.03.01.05 | 0,00 | 0,00 | 0,00 |
| Meccanografico | 2.04.02.01 (aquisizione di beni immobili) | | | |
| 3254 | SPESA PER REALIZZAZIONE CENTRO SCOLASTICO UNIFICATO | 0,00 | 0,00 | 0,00 |
| 3257 | REALIZZAZIONE STRADA DI ACCESSO CENTRO SCOLASTICO UNIFICATO | 0,00 | 0,00 | 0,00 |
| 3257/100 | FPV-REALIZZAZIONE STRADA DI ACCESSO CENTRO SCOLASTICO UNIFICATO | 0,00 | 0,00 | 0,00 |
| 3258 | SPESA PER ADEGUAMENTO EDIFICI SCOLASTICI | 0,00 | 0,00 | 0,00 |
| Resp.Procedura 3 Entrata/Uscita U Titolo (S) 02 | Totale Meccanografico 2.04.02.01 | 0,00 | 0,00 | 0,00 |
| Meccanografico | 2.04.02.02 (Espropri e sevitù' onerose) | | | |
| 3252 | SPESE PER ESECUZIONE SENTENZA CORTE APPELLO N. 158/2013 DD. 16.05.2013. | 0,00 | 0,00 | 0,00 |
| 3256 | MAGGIORE SPESA PER ESPROPRI CENTRO SCOLASTICO UNIFICATO | 0,00 | 0,00 | 0,00 |
| Resp.Procedura 3 Entrata/Uscita U Titolo (S) 02 | Totale Meccanografico 2.04.02.02 | 0,00 | 0,00 | 0,00 |
| Meccanografico | 2.04.02.05 (acquisto beni mobili) | | | |
| 3250 | ACQUISTO MOBILI E ATTREZZATURE PER FUNZIONAMENTO SCUOLE | 0,00 | 0,00 | 0,00 |
| 3255 | COMPLETAMENTO LAVORI REALIZZAZIONE CENTRO SCOLASTICO UNIFICATO A NAGO: ACQUISTO ARREDI E FORNITURE | 0,00 | 0,00 | 0,00 |
| 3255/100 | FPV-COMPLETAMENTO LAVORI REALIZZAZIONE CENTRO SCOLASTICO UNIFICATO A NAGO: ACQUISTO ARREDI E FORNITURE | 0,00 | 0,00 | 0,00 |
| Resp.Procedura 3 Entrata/Uscita U Titolo (S) 02 | Totale Meccanografico 2.04.02.05 | 0,00 | 0,00 | 0,00 |
| Meccanografico | 2.05.02.01 (aquisizione di beni immobili) | | | |
| 3109 | ADEGUAMENTO E MESSA IN SICUREZZA AI FINI DELL'USO PUBBLICO DELLE P.ED. 534 E 39/1 | 0,00 | 0,00 | 0,00 |
| 3120 | RECUPERO E VALORIZZAZIONE CASTEL PENEDE E PARCO CIRCOSTANTE | 0,00 | 0,00 | 0,00 |
| 3121 | LAVORI DI SONDAGGIO CONOSCITIVO PER RESTAURO CASTEL PENEDE | 0,00 | 0,00 | 0,00 |
| 3125 | SPESA VALORIZZAZIONE PATRIMONIO STORICO CULTURALE | 0,00 | 0,00 | 0,00 |
| 3125/100 | FPV-SPESA VALORIZZAZIONE PATRIMONIO STORICO CULTURALE | 0,00 | 0,00 | 0,00 |
| Resp.Procedura 3 Entrata/Uscita U Titolo (S) 02 | Totale Meccanografico 2.05.02.01 | 0,00 | 0,00 | 0,00 |
| Meccanografico | 2.05.02.07 (trasferimenti di capitale) | | | |
| 3674 | CONTRIBUTO STRAORDINARIO PARROCCHIA DI NAGO PER LAVORI DI RISTRUTTURAZIONE CHIESA DI S.VIGILIO | 0,00 | 0,00 | 0,00 |
| 3833 | CONTRIBUTO STRAORDINARIO ALL' UNIVERSITA'DEGLI STUDI DI TRENTO PER VALORIZZAZIONE RESTI ARCHEOLOGICI PRESSO CASTEL PENEDE | 25.000,00 | 25.000,00 | 25.000,00 |
| Resp.Procedura 3 Entrata/Uscita U Titolo (S) 02 | Totale Meccanografico 2.05.02.07 | 25.000,00 | 25.000,00 | 25.000,00 |
| Meccanografico | 2.06.02.01 (aquisizione di beni immobili) | | | |



PEG PLURIENNALE PER RESPONSABILE PROCEDIMENTO

| Capitolo | Descrizione | PREVISIONE ANNO 2021 | PREVISIONE ANNO 2022 | PREVISIONE ANNO 2023 |
|---|--|-------------------------|-------------------------|-------------------------|
| 3624 | SPESE PER REALIZZAZIONE INFRASTRUTTURE A COMPLETAMENTO CENTRO SCOLASTICO UNIFICATO | 0,00 | 0,00 | 0,00 |
| 3634 | LAVORI DI SISTEMAZIONE E COMPLETAMENTO AREA ESTERNA CIRCOLO SURF ED EX LAVANDERIA | 0,00 | 0,00 | 0,00 |
| 3641 | RISTRUTTURAZIONE ED AMPLIAMENTO DEL CAMPO DA CALCIO | 1.532.148,33 | 0,00 | 0,00 |
| 3641/100 | FPV-RISTRUTTURAZIONE ED AMPLIAMENTO DEL CAMPO DA CALCIO | 0,00 | 0,00 | 0,00 |
| 3642 | REALIZZAZIONE NUOVO SCIVOLO PER ALAGGIO PRESSO CIRCOLO VELA | 0,00 | 0,00 | 0,00 |
| 3642/100 | FPV-REALIZZAZIONE NUOVO SCIVOLO PER ALAGGIO PRESSO CIRCOLO VELA | 0,00 | 0,00 | 0,00 |
| Resp.Procedura 3 Entrata/Uscita U Titolo (S) 02 | Totale Meccanografico 2.06.02.01 | 1.532.148,33 | 0,00 | 0,00 |
| Meccanografico | 2.06.02.03 (acquisto di beni specifici per realizzazioni in economia) | | | |
| 3637 | MANUTENZIONE STRAORDINARIA IMPIANTI SPORTIVI - PARZIALMENTE RILEVANTE AI FINI IVA | 6.000,00 | 0,00 | 0,00 |
| 3637/100 | FPV-MANUTENZIONE STRAORDINARIA IMPIANTI SPORTIVI - PARZIALMENTE RILEVANTE AI FINI IVA | 0,00 | 0,00 | 0,00 |
| Resp.Procedura 3 Entrata/Uscita U Titolo (S) 02 | Totale Meccanografico 2.06.02.03 | 6.000,00 | 0,00 | 0,00 |
| Meccanografico | 2.06.02.05 (acquisto beni mobili) | | | |
| 3636 | ACQUISTO ATTREZZATURA PER LO SPORT E CENTRI RICREATIVI - PARZIALMENTE RILEVANTE AI FINI IVA | 5.000,00 | 0,00 | 0,00 |
| Resp.Procedura 3 Entrata/Uscita U Titolo (S) 02 | Totale Meccanografico 2.06.02.05 | 5.000,00 | 0,00 | 0,00 |
| Meccanografico | 2.06.02.07 (trasferimenti di capitale) | | | |
| 3632 | CONTRIBUTO STRAORDINARIO AL CIRCOLO SURF PER LAVORI ALL'EDIFICIO SEDE DEL CIRCOLO | 0,00 | 0,00 | 0,00 |
| 3638 | RIVALUTAZIONE AREA PORTUALE CONCA D'ORO | 600.000,00 | 0,00 | 0,00 |
| 3639 | COMPARTECIPAZIONE FINANZIARIA PER REALIZZAZIONE PONTILI GALLEGGIANTI PRESSO CIRCOLO VELA | 0,00 | 0,00 | 0,00 |
| 3639/100 | FPV-COMPARTECIPAZIONE FINANZIARIA PER REALIZZAZIONE PONTILI GALLEGGIANTI PRESSO CIRCOLO VELA | 0,00 | 0,00 | 0,00 |
| 3640 | COMPARTECIPAZIONE FINANZIARIA PER LAVORI RISTRUTTURAZIONE SEDE CIRCOLO VELA | 0,00 | 0,00 | 0,00 |
| 3640/100 | FPV-COMPARTECIPAZIONE FINANZIARIA PER LAVORI RISTRUTTURAZIONE SEDE CIRCOLO VELA | 0,00 | 0,00 | 0,00 |
| 3644 | COMPARTECIPAZIONE FINANZIARIA PER ACQUISTO BOE ELETTRICHE | 45.000,00 | 0,00 | 0,00 |
| 3728 | COMPARTECIPAZIONE FINANZIARIA PROGETTO TOILETTE FALESIE | 37.000,00 | 0,00 | 0,00 |
| Resp.Procedura 3 Entrata/Uscita U Titolo (S) 02 | Totale Meccanografico 2.06.02.07 | 682.000,00 | 0,00 | 0,00 |
| Meccanografico | 2.07.01.01 (acquisizione di beni immobili) | | | |
| 3834 | REALIZZAZIONE PARCHEGGIO BUS AREA EX MAROADI | 0,00 | 0,00 | 0,00 |
| Resp.Procedura 3 Entrata/Uscita U Titolo (S) 02 | Totale Meccanografico 2.07.01.01 | 0,00 | 0,00 | 0,00 |
| Meccanografico | 2.07.02.05 (acquisto beni mobili) | | | |
| 3114 | ACQUISTO BENI MOBILI E ARREDI-RILEVANTE AI FINI IVA | 5.000,00 | 0,00 | 0,00 |
| 3114/100 | FPV-ACQUISTO BENI MOBILI E ARREDI-RILEVANTE AI FINI IVA | 0,00 | 0,00 | 0,00 |



PEG PLURIENNALE PER RESPONSABILE PROCEDIMENTO

| Capitolo | Descrizione | PREVISIONE ANNO 2021 | PREVISIONE ANNO 2022 | PREVISIONE ANNO 2023 |
|---|---|-------------------------|-------------------------|-------------------------|
| 3145 | ACQUISTO ATTREZZATURE PER MANIFESTAZIONI | 0,00 | 0,00 | 0,00 |
| Resp.Procedura 3 Entrata/Uscita U Titolo (S) 02 | Totale Meccanografico 2.07.02.05 | 5.000,00 | 0,00 | 0,00 |
| Meccanografico | 2.08.01.01 (aquisizione di beni immobili) | | | |
| 3695 | SISTEMAZIONE STRAORDINARIA AREE, STRADE, CIRCOLAZIONE E SEGNALETICA, MARCIAPIEDI-PARCHEGGI COM.LI-SPIAGGE- ARREDO URBANO - PARZIALMENTE RILEVANTE AI FINI IVA | 200.000,00 | 76.000,00 | 76.000,00 |
| 3695/100 | FPV-SISTEMAZIONE STRAORDINARIA AREE, STRADE, CIRCOLAZIONE E SEGNALETICA, MARCIAPIEDI-PARCHEGGI COM.LI-SPIAGGE- ARREDO URBANO - PARZIALMENTE RILEVANTE AI FINI IVA | 0,00 | 0,00 | 0,00 |
| 3701 | REALIZZAZIONE PARCHEGGIO A NAGO E RIQUALIFICAZIONE AREA CIRCOSTANTE CASA DELLA COMUNITA' | 0,00 | 0,00 | 0,00 |
| 3703 | SISTEMAZIONE DELLA S.S. 240 DI LOPPIO E DELLA VAL DI LEDRO NEL TRATTO ANTISTANTE L'INCROCIO CON VIA STRADA GRANDA | 0,00 | 0,00 | 0,00 |
| 3703/100 | FPV-SISTEMAZIONE DELLA S.S. 240 DI LOPPIO E DELLA VAL DI LEDRO NEL TRATTO ANTISTANTE L'INCROCIO CON VIA STRADA GRANDA | 0,00 | 0,00 | 0,00 |
| 3704 | LAVORI DI REALIZZAZIONE NUOVO PARCHEGGIO IN VIA DE BONETTI E OPERE COMPLEMENTARI | 0,00 | 0,00 | 0,00 |
| 3704/100 | FPV-LAVORI DI REALIZZAZIONE NUOVO PARCHEGGIO IN VIA DE BONETTI E OPERE COMPLEMENTARI | 0,00 | 0,00 | 0,00 |
| 3705 | SISTEMAZIONE E RIQUALIFICAZIONE VIE E PIAZZE | 187.626,54 | 0,00 | 0,00 |
| 3705/100 | FPV-SISTEMAZIONE E RIQUALIFICAZIONE VIE E PIAZZE | 0,00 | 0,00 | 0,00 |
| 3708 | SISTEMAZIONE E RIQUALIFICAZIONE VIE E PIAZZE CENTRO STORICO DI NAGO | 0,00 | 0,00 | 0,00 |
| 3715 | SPESE PER INTERVENTI DI MESSA IN SICUREZZA PARETI ROCCIOSE CASTEL PENEDE - BUSATTE E ALTRE, SPESA PER GUARD-RAIL ED ALTRI INTERVENTI SICUREZZA STRADE, PARCHI E AREE | 0,00 | 0,00 | 0,00 |
| 3720 | REALIZZAZIONE PISTA CICLO PEDONALE LUNGO SS 240 | 0,00 | 0,00 | 0,00 |
| 3722 | REALIZZAZIONE TRATTO DI CICLOPEDONALE | 400.000,00 | 0,00 | 0,00 |
| 3725 | INTERVENTI DI PREVENZIONE A SEGUITO CROLLI ROCCIOSI IN LOCALITA' BOIA A NAGO | 0,00 | 0,00 | 0,00 |
| Resp.Procedura 3 Entrata/Uscita U Titolo (S) 02 | Totale Meccanografico 2.08.01.01 | 787.626,54 | 76.000,00 | 76.000,00 |
| Meccanografico | 2.08.01.05 (acquisto beni mobili) | | | |
| 3143 | ACQUISIZIONE DI BENI A SUPPORTO DELLA VIABILITA' E SICUREZZA STRADALE | 0,00 | 0,00 | 0,00 |
| 3143/100 | FPV-ACQUISIZIONE DI BENI A SUPPORTO DELLA VIABILITA' E SICUREZZA STRADALE | 0,00 | 0,00 | 0,00 |
| 3677 | ACQUISTO E MANUTENZIONE STRAORDINARIA MEZZI COMUNALI | 5.000,00 | 0,00 | 0,00 |
| 3698 | ACQUISTI PER SISTEMAZIONE STRAORDINARIA AREE, STRADE, CIRCOLAZIONE E SEGNALETICA, MARCIAPIEDI - PARCHEGGI COM.LI - SPIAGGE - ARREDO URBANO - PARZIALMENTE RILEVANTE AI FINI IVA | 85.000,00 | 0,00 | 0,00 |
| 3721 | ACQUISTO PARCOMETRI-CAMBIAMONETE E ATTREZZATURA DI SUPPORTO | 0,00 | 0,00 | 0,00 |
| 3721/100 | FPV-ACQUISTO PARCOMETRI-CAMBIAMONETE E ATTREZZATURA DI SUPPORTO | 0,00 | 0,00 | 0,00 |
| 3733 | SPESA PER INIZIATIVE DI QUALIFICAZIONE E VALORIZZAZIONE DEI LUOGHI STORICI DEL COMMERCIO | 0,00 | 0,00 | 0,00 |
| Resp.Procedura 3 Entrata/Uscita U Titolo (S) 02 | Totale Meccanografico 2.08.01.05 | 90.000,00 | 0,00 | 0,00 |



PEG PLURIENNALE PER RESPONSABILE PROCEDIMENTO

| Capitolo | Descrizione | PREVISIONE ANNO 2021 | PREVISIONE ANNO 2022 | PREVISIONE ANNO 2023 |
|---|--|-------------------------|-------------------------|-------------------------|
| Meccanografico | 2.08.01.07 (trasferimenti di capitale) | | | |
| 3124 | CONTRIBUTO ALLA COMUNITA' ALTO GARDA E LEDRO PER INTEGRAZIONE FONDO STRATEGICO TERRITORIALE | 60.700,00 | 0,00 | 0,00 |
| Resp.Procedura 3 Entrata/Uscita U Titolo (S) 02 | Totale Meccanografico 2.08.01.07 | 60.700,00 | 0,00 | 0,00 |
| Meccanografico | 2.08.02.01 (aquisizione di beni immobili) | | | |
| 3682 | POTENZIAMENTO ILLUMINAZIONE PUBBLICA SU STRADE, PARCHI ED AREE COMUNALI | 74.920,57 | 10.000,00 | 10.000,00 |
| 3682/100 | FPV-POTENZIAMENTO ILLUMINAZIONE PUBBLICA SU STRADE, PARCHI ED AREE COMUNALI | 0,00 | 0,00 | 0,00 |
| Resp.Procedura 3 Entrata/Uscita U Titolo (S) 02 | Totale Meccanografico 2.08.02.01 | 74.920,57 | 10.000,00 | 10.000,00 |
| Meccanografico | 2.08.03.01 (aquisizione di beni immobili) | | | |
| 3710 | COMPARTECIPAZIONE REALIZZAZIONE PROGETTO BIKE SHARING | 0,00 | 0,00 | 0,00 |
| Resp.Procedura 3 Entrata/Uscita U Titolo (S) 02 | Totale Meccanografico 2.08.03.01 | 0,00 | 0,00 | 0,00 |
| Meccanografico | 2.09.01.01 (aquisizione di beni immobili) | | | |
| 3716 | MESSA IN SICUREZZA PARETI ROCCIOSE | 0,00 | 0,00 | 0,00 |
| 3716/100 | FPV-MESSA IN SICUREZZA PARETI ROCCIOSE | 0,00 | 0,00 | 0,00 |
| 3800 | LAVORI DI BONIFICA E MESSA IN SICUREZZA AREA MALA (P.F. 365/24) | 0,00 | 0,00 | 0,00 |
| Resp.Procedura 3 Entrata/Uscita U Titolo (S) 02 | Totale Meccanografico 2.09.01.01 | 0,00 | 0,00 | 0,00 |
| Meccanografico | 2.09.01.10 (concessione di crediti e anticipazioni) | | | |
| 3890 | RIMBORSO CONTRIBUTI E ONERI CONCESSIONE | 0,00 | 0,00 | 0,00 |
| Resp.Procedura 3 Entrata/Uscita U Titolo (S) 02 | Totale Meccanografico 2.09.01.10 | 0,00 | 0,00 | 0,00 |
| Meccanografico | 2.09.03.01 (aquisizione di beni immobili) | | | |
| 3228 | INTERVENTO DI SOMMA URGENZA AI SENSI DELLA L.P. 2/92 | 50.000,00 | 50.000,00 | 50.000,00 |
| 3718 | SPESA PER LAVORI SOMMA URGENZA MESSA IN SICUREZZA PARETI ROCCIOSE | 0,00 | 0,00 | 0,00 |
| Resp.Procedura 3 Entrata/Uscita U Titolo (S) 02 | Totale Meccanografico 2.09.03.01 | 50.000,00 | 50.000,00 | 50.000,00 |
| Meccanografico | 2.09.04.01 (aquisizione di beni immobili) | | | |
| 3496 | INTERVENTI DI SISTEMAZIONE AREE E SOTTOSERVIZI CENTRO STORICO DI NAGO-RILEVANTE AI FINI IVA | 295.864,64 | 0,00 | 0,00 |
| 3501 | MANUTENZIONE STRAORDINARIA IMPIANTI TECNOLOGICI - RILEVANTE AI FINI IVA | 20.000,00 | 5.000,00 | 5.000,00 |
| 3501/100 | FPV-MANUTENZIONE STRAORDINARIA IMPIANTI TECNOLOGICI - RILEVANTE AI FINI IVA | 0,00 | 0,00 | 0,00 |
| 3503 | LAVORI DI REALIZZAZIONE E SISTEMAZIONE RETE DI ADDUZIONE ACQUEDOTTO COMUNALE A SERVIZIO DELL'AREA DENOMINATA BUSATTE IN TORBOLE - RILEVANTE AI FINI IVA | 0,00 | 0,00 | 0,00 |
| 3504 | MESSA A NORMA SERBATOI IDRICI ACQUEDOTTO COMUNALE - RILEVANTE AI FINI IVA | 0,00 | 0,00 | 0,00 |
| 3504/100 | FPV-MESSA A NORMA SERBATOI IDRICI ACQUEDOTTO COMUNALE - RILEVANTE AI FINI IVA | 0,00 | 0,00 | 0,00 |



PEG PLURIENNALE PER RESPONSABILE PROCEDIMENTO

| Capitolo | Descrizione | PREVISIONE ANNO 2021 | PREVISIONE ANNO 2022 | PREVISIONE ANNO 2023 |
|---|--|-------------------------|-------------------------|-------------------------|
| 3507 | LAVORI DI REALIZZAZIONE E SISTEMAZIONE RETE DI ADDUZIONE ACQUEDOTTO COMUNALE A SERVIZIO DELL'AREA DENOMINATA BUSATTE IN TORBOLE - RILEVANTE AI FINI IVA | 44.865,65 | 0,00 | 0,00 |
| 3507/100 | FPV-LAVORI DI REALIZZAZIONE E SISTEMAZIONE RETE DI ADDUZIONE ACQUEDOTTO COMUNALE A SERVIZIO DELL'AREA DENOMINATA BUSATTE IN TORBOLE - RILEVANTE AI FINI IVA | 0,00 | 0,00 | 0,00 |
| 3524 | MANUTENZIONE STRAORD.COLLETTORI FOGNARI - RILEVANTE AI FINI IVA | 25.000,00 | 5.000,00 | 5.000,00 |
| 3524/100 | FPV-MANUTENZIONE STRAORD.COLLETTORI FOGNARI - RILEVANTE AI FINI IVA | 0,00 | 0,00 | 0,00 |
| 3525 | LAVORI DI RISTRUTTURAZIONE DELLA RETE DI ACQUEDOTTO E FOGNATURA DI NAGO-TORBOLE - RILEVANTE AI FINI IVA | 0,00 | 0,00 | 0,00 |
| 3526 | COMPARTECIPAZIONE SPESE STRAORDINARIE ACQUEDOTTO CONSORZIALE | 0,00 | 0,00 | 0,00 |
| 3528 | MESSA A NORMA STAZIONE DI POMPAGGIO E FOGNATURA FASCIA LAGO A TORBOLE - RILEVANTE AI FINI IVA | 0,00 | 0,00 | 0,00 |
| 3528/100 | FPV-MESSA A NORMA STAZIONE DI POMPAGGIO E FOGNATURA FASCIA LAGO A TORBOLE - RILEVANTE AI FINI IVA | 0,00 | 0,00 | 0,00 |
| 3529 | SPESA RIFACIMENTO CON POTENZIAMENTO DELLA RETE DI SMALTIMENTO DELLE ACQUE METEORICHE DA PIAZZA GOETHE AL PORTO DI TORBOLE-PARZIALMENTE RILEVANTE AI FINI IVA | 0,00 | 0,00 | 0,00 |
| Resp.Procedura 3 Entrata/Uscita U Titolo (S) 02 | Totale Meccanografico 2.09.04.01 | 385.730,29 | 10.000,00 | 10.000,00 |
| Meccanografico | 2.09.04.06 (progettazioni esterne) | | | |
| 3506 | INCARICO PER PIANO DI AUTOCONTROLLO ACQUEDOTTO E PIANO INDUSTRIALE - RILEVANTE AI FINI | 0,00 | 0,00 | 0,00 |
| Resp.Procedura 3 Entrata/Uscita U Titolo (S) 02 | Totale Meccanografico 2.09.04.06 | 0,00 | 0,00 | 0,00 |
| Meccanografico | 2.09.04.07 (trasferimenti di capitale) | | | |
| 3505 | TRASFERIMENTO CONTRIBUTO STRAORDINARIO AL CONSORZIO MIGLIORAMENTO FONDARIO NAGO PER REALIZZAZIONE POZZI | 0,00 | 0,00 | 0,00 |
| Resp.Procedura 3 Entrata/Uscita U Titolo (S) 02 | Totale Meccanografico 2.09.04.07 | 0,00 | 0,00 | 0,00 |
| Meccanografico | 2.09.05.01 (aquisizione di beni immobili) | | | |
| 3706 | INTERVENTI ATTUAZIONE PROGRAMMA DI GESTIONE DEI RIFIUTI | 294.000,00 | 0,00 | 0,00 |
| Resp.Procedura 3 Entrata/Uscita U Titolo (S) 02 | Totale Meccanografico 2.09.05.01 | 294.000,00 | 0,00 | 0,00 |
| Meccanografico | 2.09.06.01 (aquisizione di beni immobili) | | | |
| 3696 | SPESE PER TUTELA E SALVAGUARDIA DEL TERRITORIO | 5.000,00 | 0,00 | 0,00 |
| 3699 | INTERVENTI DIVERSI IN ATTUAZIONE DEI PATTI TERRITORIALI DEL MONTE BALDO: SISTEMAZIONE VIABILITA' E RIQUALIFICAZIONE AMBIENTALE | 93.757,01 | 0,00 | 0,00 |
| 3699/100 | FPV-INTERVENTI DIVERSI IN ATTUAZIONE DEI PATTI TERRITORIALI DEL MONTE BALDO: SISTEMAZIONE VIABILITA' E RIQUALIFICAZIONE AMBIENTALE | 0,00 | 0,00 | 0,00 |
| 3700 | REALIZZAZIONE INTERVENTI IN ATTUAZIONE DEL PARCO BALDO GARDA | 0,00 | 0,00 | 0,00 |
| 3700/100 | FPV-REALIZZAZIONE INTERVENTI IN ATTUAZIONE DEL PARCO BALDO GARDA | 0,00 | 0,00 | 0,00 |



PEG PLURIENNALE PER RESPONSABILE PROCEDIMENTO

| Capitolo | Descrizione | PREVISIONE ANNO 2021 | PREVISIONE ANNO 2022 | PREVISIONE ANNO 2023 |
|---|---|-------------------------|-------------------------|-------------------------|
| 3719 | SPESE PER MANTENIMENTO SISTEMI SILVO-PASTORALI IN LOC. MONTE CORNO | 0,00 | 0,00 | 0,00 |
| 3723 | SPESA PER MANTENIMENTO SISTEMI SILVO-PASTORALI - RECUPERO AREE PRATIVE | 0,00 | 0,00 | 0,00 |
| 3846 | INTERVENTI DI MIGLIORAMENTO DEL PATRIMONIO BOSCHIVO | 3.000,00 | 0,00 | 0,00 |
| 3847 | REALIZZAZIONE PROGETTO "RETE DELLE RISERVE" - COMPARTECIPAZIONE FINANZIARIA | 0,00 | 0,00 | 0,00 |
| 3847/100 | FPV-REALIZZAZIONE PROGETTO "RETE DELLE RISERVE" - COMPARTECIPAZIONE FINANZIARIA | 0,00 | 0,00 | 0,00 |
| Resp.Procedura 3 Entrata/Uscita U Titolo (S) 02 | Totale Meccanografico 2.09.06.01 | 101.757,01 | 0,00 | 0,00 |
| Meccanografico | 2.09.06.05 (acquisto beni mobili) | | | |
| 3629 | INTERVENTI STRAORDINARI A FAVORE DELL'AMBIENTE | 0,00 | 0,00 | 0,00 |
| Resp.Procedura 3 Entrata/Uscita U Titolo (S) 02 | Totale Meccanografico 2.09.06.05 | 0,00 | 0,00 | 0,00 |
| Meccanografico | 2.09.06.06 (progettazioni esterne) | | | |
| 3608 | STUDIO E REALIZZAZIONE PATTO TERRITORIALE DEL BALDO GARDA | 0,00 | 0,00 | 0,00 |
| Resp.Procedura 3 Entrata/Uscita U Titolo (S) 02 | Totale Meccanografico 2.09.06.06 | 0,00 | 0,00 | 0,00 |
| Meccanografico | 2.10.04.05 (acquisto beni mobili) | | | |
| 3122 | ACQUISTO ATTREZZATURE PER ATTIVAZIONE SERVIZIO INTEGRATIVO ASILO NIDO | 0,00 | 0,00 | 0,00 |
| Resp.Procedura 3 Entrata/Uscita U Titolo (S) 02 | Totale Meccanografico 2.10.04.05 | 0,00 | 0,00 | 0,00 |
| Meccanografico | 2.12.06.01 (aquisizione di beni immobili) | | | |
| 3790 | INTERVENTI PER REALIZZAZIONE RETE WI-FI SUL TERRITORIO COMUNALE | 0,00 | 0,00 | 0,00 |
| Resp.Procedura 3 Entrata/Uscita U Titolo (S) 02 | Totale Meccanografico 2.12.06.01 | 0,00 | 0,00 | 0,00 |
| Resp.Procedura 3 Entrata/Uscita U | Totale Titolo (S) 02 | 4.644.834,08 | 206.000,00 | 206.000,00 |
| Resp.Procedura 3 | Totale Entrata/Uscita U | 6.405.734,08 | 1.966.900,00 | 1.981.300,00 |
| | Totale Resp.Procedura 3 | 6.405.734,08 | 1.966.900,00 | 1.981.300,00 |

Allegato G4

Responsabile:
Vivaldi Diana



PEG PLURIENNALE PER RESPONSABILE PROCEDIMENTO

| Capitolo | Descrizione | PREVISIONE ANNO 2021 | PREVISIONE ANNO 2022 | PREVISIONE ANNO 2023 |
|--|--|-------------------------|-------------------------|-------------------------|
| Resp.Procedura Entrata/Uscita Titolo (E) Meccanografico | 4 (ATTIVITA' ECONOMICHE, SOCIALI, ALLA PERSONA E ALLE IMPRESE) E (Entrata) 02 (ENTRATE DERIVANTI DA CONTRIBUTI E TRASFERIMENTI CORRENTI DELLO STATO, DELLA REGIONE E DI ALTRI ENTI PUBBL. ANCHE IN RAPP. DI FUNZ. DELEGATE DA REG) 2.02.0240 (RISORSA 240-FONDO SPECIFICI SERVIZI COMUNALI) | | | |
| 138 | FONDO PER IL SOSTEGNO DI SPECIFICI SERVIZI COMUNALI, SERVIZI SOCIO EDUCATIVI PER LA PRIMA INFANZIA | 0,00 | 0,00 | 0,00 |
| Resp.Procedura 4 Entrata/Uscita E Titolo (E) 02 | Totale Meccanografico 2.02.0240 | 0,00 | 0,00 | 0,00 |
| Meccanografico | 2.02.0310 (RISORSA 310-TRASFERIMENTI PER FUNZIONI NEL CAMPO SOCIALE) | | | |
| 146 | TRASFERIMENTI PER INTERVENTI DI POLITICA DEL LAVORO - INTERVENTO 19 | 119.000,00 | 119.000,00 | 119.000,00 |
| Resp.Procedura 4 Entrata/Uscita E Titolo (E) 02 | Totale Meccanografico 2.02.0310 | 119.000,00 | 119.000,00 | 119.000,00 |
| Meccanografico | 2.03.0425 (RISORSA 425-TRASFERIMENTI PER FUNZIONI NEL CAMPO SOCIALE) | | | |
| 158 | CONTRIBUTO PAT PER INTERVENTI NEL CAMPO SOCIALE | 0,00 | 0,00 | 0,00 |
| Resp.Procedura 4 Entrata/Uscita E Titolo (E) 02 | Totale Meccanografico 2.03.0425 | 0,00 | 0,00 | 0,00 |
| Resp.Procedura 4 Entrata/Uscita E | Totale Titolo (E) 02 | 119.000,00 | 119.000,00 | 119.000,00 |
| Titolo (E) Meccanografico | 03 (ENTRATE EXTRA TRIBUTARIE) 3.01.0620 (RISORSA 620-RISORSE DALLA GESTIONE DEL SERVIZIO:GESTIONE DEI BENI DEMANIALI E PATRIMONIALI) | | | |
| 389 | CANONE ORMEGGI | 7.800,00 | 7.800,00 | 7.800,00 |
| Resp.Procedura 4 Entrata/Uscita E Titolo (E) 03 | Totale Meccanografico 3.01.0620 | 7.800,00 | 7.800,00 | 7.800,00 |
| Meccanografico | 3.01.0820 (RISORSA 820 - RISORSE DALLA GESTIONE DEI SERVIZI RELATIVI AL COMMERCIO) | | | |
| 409 | SANZIONI IN MATERIA DI COMMERCIO E PUBBLICI ESERCIZI | 1.000,00 | 1.000,00 | 1.000,00 |
| Resp.Procedura 4 Entrata/Uscita E Titolo (E) 03 | Totale Meccanografico 3.01.0820 | 1.000,00 | 1.000,00 | 1.000,00 |
| Meccanografico | 3.02.0950 (RISORSA 950-PROVENTI DALLA GESTIONE DEI FABBRICATI) | | | |
| 490 | FITTI ATTIVI DI FABBRICATI | 45.000,00 | 45.000,00 | 45.000,00 |
| 491 | FITTO ATTIVO FABBRICATO EX FORTE DI NAGO | 0,00 | 0,00 | 0,00 |
| 499 | ENTRATA UNA TANTUM PER RICONOSCIMENTO CANONI PREGRESSI SENTENZA TRIBUNALE DI ROVERETO N. 287/2011 | 0,00 | 0,00 | 0,00 |
| Resp.Procedura 4 Entrata/Uscita E Titolo (E) 03 | Totale Meccanografico 3.02.0950 | 45.000,00 | 45.000,00 | 45.000,00 |
| Meccanografico | 3.02.0955 (RISORSA 955-PROVENTI DALLA GESTIONE DEI TERRENI) | | | |
| 485 | FITTI ATTIVI DI FONDI RUSTICI | 2.000,00 | 2.000,00 | 2.000,00 |



PEG PLURIENNALE PER RESPONSABILE PROCEDIMENTO

| Capitolo | Descrizione | PREVISIONE ANNO 2021 | PREVISIONE ANNO 2022 | PREVISIONE ANNO 2023 |
|---|---|-------------------------|-------------------------|-------------------------|
| Resp.Procedura 4 Entrata/Uscita E Titolo (E) 03 | Totale Meccanografico 3.02.0955 | 2.000,00 | 2.000,00 | 2.000,00 |
| Meccanografico | 3.02.0960 (RISORSA 960-PROVENTI DALLA GESTIONE DEI BOSCHI) | | | |
| 505 | PROVENTI DAL TAGLIO ORDINARIO DI BOSCHI | 5.000,00 | 5.000,00 | 5.000,00 |
| Resp.Procedura 4 Entrata/Uscita E Titolo (E) 03 | Totale Meccanografico 3.02.0960 | 5.000,00 | 5.000,00 | 5.000,00 |
| Meccanografico | 3.02.0965 (RISORSA 965-PROVENTI DALLA GESTIONE DELLA CAVE) | | | |
| 520 | CANONE CONCESSIONE CAVA LOC. MALA | 12.200,00 | 12.200,00 | 12.200,00 |
| 521 | ENTRATA UNA TANTUM PER AMPLIAMENTO CAVA MALA | 0,00 | 0,00 | 0,00 |
| 522 | ENTRATA UNA TANTUM PER ESCAVAZIONE PRESSO AREA MALA | 0,00 | 0,00 | 0,00 |
| Resp.Procedura 4 Entrata/Uscita E Titolo (E) 03 | Totale Meccanografico 3.02.0965 | 12.200,00 | 12.200,00 | 12.200,00 |
| Meccanografico | 3.02.0970 (RISORSA 970-PROVENTI DALLA GESTIONE DEL SUOLO PUBBLICO) | | | |
| 481 | GESTIONI SERVIZI PER IL TURISMO E CULTURA - RILEVANTE AI FINI I.V.A. | 773.000,00 | 773.000,00 | 861.000,00 |
| 501 | PROVENTI DA CANONI DI CONCESSIONI CIMITERIALI | 0,00 | 0,00 | 0,00 |
| Resp.Procedura 4 Entrata/Uscita E Titolo (E) 03 | Totale Meccanografico 3.02.0970 | 773.000,00 | 773.000,00 | 861.000,00 |
| Meccanografico | 3.02.0975 (RISORSA 975-CANONE OCCUPAZIONE SPAZI ED AREE PUBBLICHE) | | | |
| 497 | C.O.S.A.P. TEMPORANEA | 10.000,00 | 10.000,00 | 10.000,00 |
| 498 | C.O.S.A.P. PERMANENTE | 0,00 | 0,00 | 0,00 |
| 498/1 | C.O.S.A.P. PERMANENTE | 135.000,00 | 135.000,00 | 135.000,00 |
| 498/3 | C.O.S.A.P. PERMANENTE RECUPERO ARRETRATI | 0,00 | 0,00 | 0,00 |
| Resp.Procedura 4 Entrata/Uscita E Titolo (E) 03 | Totale Meccanografico 3.02.0975 | 145.000,00 | 145.000,00 | 145.000,00 |
| Meccanografico | 3.02.0980 (RISORSA 980-PROVENTI DALLA GESTIONE DI BENI DIVERSI) | | | |
| 489 | FITTI ATTIVI SALE COMUNALI PER USO NON ISTITUZIONALE | 500,00 | 500,00 | 500,00 |
| 502 | PROVENTI DA DIRITTI REALI DI GODIMENTO | 1.000,00 | 1.000,00 | 1.000,00 |
| Resp.Procedura 4 Entrata/Uscita E Titolo (E) 03 | Totale Meccanografico 3.02.0980 | 1.500,00 | 1.500,00 | 1.500,00 |
| Meccanografico | 3.05.1325 (RISORSA 1315 - RIMBORSO SPESE DA SOGGETTI CONSORZIATI/CONVENZIONATI/ASSOCIATI PER GESTIONE DEI BENI DEMANIALI E PATRIMONIALI) | | | |
| 748 | RECUPERO SPESE NEI CONFRONTI DI LOCATARI DI IMMOBILI COMUNALI | 1.000,00 | 1.000,00 | 1.000,00 |
| Resp.Procedura 4 Entrata/Uscita E Titolo (E) 03 | Totale Meccanografico 3.05.1325 | 1.000,00 | 1.000,00 | 1.000,00 |
| Meccanografico | 3.05.1535 (RISORSA 1535 - RIMBORSO SPESE DA SOGGETTI CONSORZIATI/CONVENZIONATI/ASSOCIATI PER SERVIZIO NECROSCOPICO E CIMITERIALE) | | | |
| 741 | RIMBORSO SPESE PER SERVIZIO NECROSCOPICO E CIMITERIALE | 0,00 | 0,00 | 0,00 |



PEG PLURIENNALE PER RESPONSABILE PROCEDIMENTO

| Capitolo | Descrizione | PREVISIONE ANNO 2021 | PREVISIONE ANNO 2022 | PREVISIONE ANNO 2023 |
|---|---|-------------------------|-------------------------|-------------------------|
| Resp.Procedura 4 Entrata/Uscita E Titolo (E) 03 | Totale Meccanografico 3.05.1535 | 0,00 | 0,00 | 0,00 |
| Meccanografico | 3.05.1625 (RISORSA 1625-ALTRI PROVENTI NON DERIVANTI DA SERVIZI PUBBLICI, DA BENI DELL'ENTE, DA INTERESSI SU ANTICIPAZIONI E CREDITI, O DA UTILI O PARTECIPAZIONI) | | | |
| 751 | INCASSI PER AZIONI DI RIVALSA NEI CONFRONTI DI TERZI | 10.000,00 | 10.000,00 | 10.000,00 |
| 754 | INDENNIZZI DA ASSICURAZIONE | 0,00 | 0,00 | 0,00 |
| Resp.Procedura 4 Entrata/Uscita E Titolo (E) 03 | Totale Meccanografico 3.05.1625 | 10.000,00 | 10.000,00 | 10.000,00 |
| Resp.Procedura 4 Entrata/Uscita E | Totale Titolo (E) 03 | 1.003.500,00 | 1.003.500,00 | 1.091.500,00 |
| Titolo (E) Meccanografico | 04 (ENTRATE DERIVANTI DA ALIENAZIONI DA TRASFERIMENTI DI CAPITALE E DA RISCOSSIONE DI CREDITI) 4.01.1705 (RISORSA 1705-ALIENAZIONE BENI IMMOBILI E DIRITTI REALI SU BENI IMMOBILI) | | | |
| 1019 | COSTITUZIONE DIRITTO DI SUPERFICIE | 0,00 | 0,00 | 0,00 |
| Resp.Procedura 4 Entrata/Uscita E Titolo (E) 04 | Totale Meccanografico 4.01.1705 | 0,00 | 0,00 | 0,00 |
| Meccanografico | 4.03.1960 (RISORSA 1960-TRASFERIMENTI IN C/CAPITALE FINALIZZATI PER FUNZIONI INERENTI LA GESTIONE DEL TERRITORIO E DELL'AMBIENTE) | | | |
| 1136 | CONTRIBUTO PER PIANO DI INTERVENTI SILVO-PASTORALI | 0,00 | 0,00 | 0,00 |
| 1175 | CONTRIBUTO AGENZIA PROVINCIALE DEL LAVORO PER INTERVENTO 19 | 0,00 | 0,00 | 0,00 |
| 1408 | CONTRIBUTO PROVINCIALE PER INIZIATIVE DI QUALIFICAZIONE E VALORIZZAZIONE DEI LUOGHI STORICI DEL COMMERCIO | 0,00 | 0,00 | 0,00 |
| Resp.Procedura 4 Entrata/Uscita E Titolo (E) 04 | Totale Meccanografico 4.03.1960 | 0,00 | 0,00 | 0,00 |
| Meccanografico | 4.03.1965 (RISORSA 1965-TRASFERIMENTI IN C/CAPITALE FINALIZZATI PER FUNZIONI NEL SETTORE SOCIALE) | | | |
| 1172 | CONTRIBUTO AGENZIA PROVINCIALE DEL LAVORO PER AZIONE 10.3 | 0,00 | 0,00 | 0,00 |
| Resp.Procedura 4 Entrata/Uscita E Titolo (E) 04 | Totale Meccanografico 4.03.1965 | 0,00 | 0,00 | 0,00 |
| Meccanografico | 4.03.1980 (RISORSA 1980-ALTRI TRASFERIMENTI IN C/CAPITALE) | | | |
| 1169 | CONTRIBUTO PAT PER INTERVENTI DI MIGLIORAMENTO DEL PATRIMONIO BOSCHIVO | 0,00 | 0,00 | 0,00 |
| 1170 | CONTRIBUTO PROVINCIA PER RINNOVO PIANO SILVO PASTORALE | 0,00 | 0,00 | 0,00 |
| Resp.Procedura 4 Entrata/Uscita E Titolo (E) 04 | Totale Meccanografico 4.03.1980 | 0,00 | 0,00 | 0,00 |
| Meccanografico | 4.04.2530 (RISORSA 2530-TRASFERIMENTI DI CAPITALE DA ALTRI ENTI DEL SETTORE PUBBLICO) | | | |
| 1600 | CONTRIBUTO BIM ADIGE PER RISPARMIO ENERGETICO | 0,00 | 0,00 | 0,00 |
| Resp.Procedura 4 Entrata/Uscita E Titolo (E) 04 | Totale Meccanografico 4.04.2530 | 0,00 | 0,00 | 0,00 |
| Meccanografico | 4.05.2715 (RISORSA 2715-TRASFERIMENTI DI CAPITALE DA ALTRI SOGGETTI) | | | |



PEG PLURIENNALE PER RESPONSABILE PROCEDIMENTO

| Capitolo | Descrizione | PREVISIONE ANNO 2021 | PREVISIONE ANNO 2022 | PREVISIONE ANNO 2023 |
|---|---|-------------------------|-------------------------|-------------------------|
| 1588 | CONTRIBUTI DIVERSI PER SPONSORIZZAZIONI | 0,00 | 0,00 | 0,00 |
| 1699 | PARTECIPAZIONE DI PRIVATI PER SISTEMAZIONE TOMBE DI FAMIGLIA | 0,00 | 0,00 | 0,00 |
| Resp.Procedura 4 Entrata/Uscita E Titolo (E) 04 | Totale Meccanografico 4.05.2715 | 0,00 | 0,00 | 0,00 |
| Resp.Procedura 4 Entrata/Uscita E | Totale Titolo (E) 04 | 0,00 | 0,00 | 0,00 |
| Resp.Procedura 4 | Totale Entrata/Uscita E | 1.122.500,00 | 1.122.500,00 | 1.210.500,00 |
| | Totale Resp.Procedura 4 | 1.122.500,00 | 1.122.500,00 | 1.210.500,00 |



PEG PLURIENNALE PER RESPONSABILE PROCEDIMENTO

| Capitolo | Descrizione | PREVISIONE ANNO 2021 | PREVISIONE ANNO 2022 | PREVISIONE ANNO 2023 |
|---|--|-------------------------|-------------------------|-------------------------|
| Resp.Procedura | 4 (ATTIVITA' ECONOMICHE, SOCIALI, ALLA PERSONA E ALLE IMPRESE) | | | |
| Entrata/Uscita | U (Uscita) | | | |
| Titolo (S) | 01 (SPESE CORRENTI) | | | |
| Meccanografico | 1.01.01.03 (prestazioni di servizi) | | | |
| 16 | SPESE PER ASSICURAZIONI AMMINISTRATORI | 6.500,00 | 6.500,00 | 6.500,00 |
| Resp.Procedura 4 Entrata/Uscita U Titolo (S) 01 | Totale Meccanografico 1.01.01.03 | 6.500,00 | 6.500,00 | 6.500,00 |
| Meccanografico | 1.01.01.05 (trasferimenti) | | | |
| 2101 | CONTRIBUTI PER INIZIATIVE DI SOLIDARIETA' INTERNAZIONALE | 0,00 | 0,00 | 0,00 |
| Resp.Procedura 4 Entrata/Uscita U Titolo (S) 01 | Totale Meccanografico 1.01.01.05 | 0,00 | 0,00 | 0,00 |
| Meccanografico | 1.01.05.03 (prestazioni di servizi) | | | |
| 184 | SPESE DIVERSE PER FUNZIONAMENTO SERVIZIO | 1.000,00 | 1.000,00 | 1.000,00 |
| 336 | SPESE DIVERSE PER CONSULENZE TECNICHE, PERIZIE, RILIEVI ATTINENTI IL PATRIMONIO COMUNALE | 7.000,00 | 7.000,00 | 7.000,00 |
| 336/100 | FPV-SPESE DIVERSE PER CONSULENZE TECNICHE, PERIZIE, RILIEVI ATTINENTI IL PATRIMONIO COMUNALE | 0,00 | 0,00 | 0,00 |
| 475 | ASSICURAZIONI CONTRO INCENDI, FURTI E RESPONSABILITA' CIVILE | 0,00 | 0,00 | 0,00 |
| 475/1 | PREMI DI ASSICURAZIONE SU BENI IMMOBILI | 14.000,00 | 14.000,00 | 14.000,00 |
| 475/2 | PREMI DI ASSICURAZIONE PER RESPONSABILITA' CIVILE VERSO TERZI DEL PERSONALE | 20.000,00 | 20.000,00 | 20.000,00 |
| 475/3 | PREMI DI ASSICURAZIONE AUTOMEZZI | 6.500,00 | 6.500,00 | 6.500,00 |
| 475/4 | ALTRI PREMI DI ASSICURAZIONE SERVIZI GENERALI (CASCO) | 4.100,00 | 4.100,00 | 4.100,00 |
| 491 | SPESE CONDOMINIALI CASE COMUNALI | 12.000,00 | 12.000,00 | 12.000,00 |
| 491/1 | SPESE CONDOMINIALI UTENZE ENERGIA ELETTRICA | 0,00 | 0,00 | 0,00 |
| 491/2 | SPESE CONDOMINIALI UTENZE GAS METANO | 0,00 | 0,00 | 0,00 |
| 497/1 | UTENZE GAS METANO | 10.000,00 | 10.000,00 | 10.000,00 |
| 497/2 | UTENZE ENERGIA ELETTRICA | 5.000,00 | 5.000,00 | 5.000,00 |
| Resp.Procedura 4 Entrata/Uscita U Titolo (S) 01 | Totale Meccanografico 1.01.05.03 | 79.600,00 | 79.600,00 | 79.600,00 |
| Meccanografico | 1.01.05.05 (trasferimenti) | | | |
| 441 | TRASFERIMENTI DIVERSI PER IL SERVIZIO FORESTALE | 8.000,00 | 8.000,00 | 8.000,00 |
| 442 | SPESE ORDINARIE PER LA GESTIONE ASSOCIATA DELLE RISORSE FORESTALI | 1.500,00 | 1.500,00 | 1.500,00 |
| Resp.Procedura 4 Entrata/Uscita U Titolo (S) 01 | Totale Meccanografico 1.01.05.05 | 9.500,00 | 9.500,00 | 9.500,00 |
| Meccanografico | 1.01.05.07 (imposte e tasse) | | | |
| 176 | SPESE DIVERSE PER DEFINIZIONE RAPPORTI CONTRATTUALI ATTINENTI IL PATRIMONIO COMUNALE | 10.000,00 | 10.000,00 | 10.000,00 |
| 176/100 | FPV-SPESE DIVERSE PER DEFINIZIONE RAPPORTI CONTRATTUALI ATTINENTI IL PATRIMONIO COMUNALE | 0,00 | 0,00 | 0,00 |



PEG PLURIENNALE PER RESPONSABILE PROCEDIMENTO

| Capitolo | Descrizione | PREVISIONE ANNO 2021 | PREVISIONE ANNO 2022 | PREVISIONE ANNO 2023 |
|---|--|-------------------------|-------------------------|-------------------------|
| Resp.Procedura 4 Entrata/Uscita U Titolo (S) 01 | Totale Meccanografico 1.01.05.07 | 10.000,00 | 10.000,00 | 10.000,00 |
| Meccanografico | 1.01.05.09 (ammortamenti) | | | |
| 2700 | AMMORTAMENTO DI BENI PATRIMONIALI MOBILI (CLASSIFICATI IN CONTO CAPITALE) ED IMMOBILI | 0,00 | 0,00 | 0,00 |
| Resp.Procedura 4 Entrata/Uscita U Titolo (S) 01 | Totale Meccanografico 1.01.05.09 | 0,00 | 0,00 | 0,00 |
| Meccanografico | 1.01.06.03 (prestazioni di servizi) | | | |
| 347 | ASSICURAZIONI | 0,00 | 0,00 | 0,00 |
| Resp.Procedura 4 Entrata/Uscita U Titolo (S) 01 | Totale Meccanografico 1.01.06.03 | 0,00 | 0,00 | 0,00 |
| Meccanografico | 1.01.06.04 (utilizzo di beni di terzi) | | | |
| 141 | SPESA AFFITTO EDIFICIO COOP DA ADIBIRE AD UFFICI COMUNALI | 0,00 | 0,00 | 0,00 |
| 142 | LOCAZIONE IMMOBILE DA ADIBIRE A MAGAZZINO COMUNALE | 0,00 | 0,00 | 0,00 |
| Resp.Procedura 4 Entrata/Uscita U Titolo (S) 01 | Totale Meccanografico 1.01.06.04 | 0,00 | 0,00 | 0,00 |
| Meccanografico | 1.01.08.01 (personale) | | | |
| 2660 | CONTRIBUTI PREVIDENZIALI STRAORDINARI PER IL PERSONALE A CARICO DEL COMUNE PER REGOLARIZZAZIONE DI SERVIZI, PREPENSIONAMENTI, ECC.: | 0,00 | 0,00 | 0,00 |
| Resp.Procedura 4 Entrata/Uscita U Titolo (S) 01 | Totale Meccanografico 1.01.08.01 | 0,00 | 0,00 | 0,00 |
| Meccanografico | 1.01.08.03 (prestazioni di servizi) | | | |
| 494 | ASSICURAZIONI | 0,00 | 0,00 | 0,00 |
| 2699 | SPESE PER ASSICURAZIONI PERSONALE DIPENDENTE | 0,00 | 0,00 | 0,00 |
| Resp.Procedura 4 Entrata/Uscita U Titolo (S) 01 | Totale Meccanografico 1.01.08.03 | 0,00 | 0,00 | 0,00 |
| Meccanografico | 1.01.08.05 (trasferimenti) | | | |
| 147 | COMPARTECIPAZIONE SPESA LOCAZIONE | 2.200,00 | 2.200,00 | 2.200,00 |
| Resp.Procedura 4 Entrata/Uscita U Titolo (S) 01 | Totale Meccanografico 1.01.08.05 | 2.200,00 | 2.200,00 | 2.200,00 |
| Meccanografico | 1.03.01.03 (prestazioni di servizi) | | | |
| 762 | ASSICURAZIONI | 0,00 | 0,00 | 0,00 |
| Resp.Procedura 4 Entrata/Uscita U Titolo (S) 01 | Totale Meccanografico 1.03.01.03 | 0,00 | 0,00 | 0,00 |
| Meccanografico | 1.04.01.02 (acquisto di beni di consumo e/o materie prime) | | | |
| 910 | SPESE DIVERSE DI GESTIONE PER SCUOLE MATERNE COMUNALI | 0,00 | 0,00 | 0,00 |



PEG PLURIENNALE PER RESPONSABILE PROCEDIMENTO

| Capitolo | Descrizione | PREVISIONE ANNO 2021 | PREVISIONE ANNO 2022 | PREVISIONE ANNO 2023 |
|---|---|-------------------------|-------------------------|-------------------------|
| Resp.Procedura 4 Entrata/Uscita U Titolo (S) 01 | Totale Meccanografico 1.04.01.02 | 0,00 | 0,00 | 0,00 |
| Meccanografico | 1.04.02.02 (acquisto di beni di consumo e/o materie prime) | | | |
| 950 | ACQUISTI PER IL FUNZIONAMENTO DELLE SCUOLE ELEMENTARI STATALI | 500,00 | 500,00 | 500,00 |
| Resp.Procedura 4 Entrata/Uscita U Titolo (S) 01 | Totale Meccanografico 1.04.02.02 | 500,00 | 500,00 | 500,00 |
| Meccanografico | 1.04.02.03 (prestazioni di servizi) | | | |
| 953 | SPESE PER LA PROMOZIONE DELLE ATTIVITA' DIDATTICHE | 0,00 | 0,00 | 0,00 |
| 1002 | SERVIZI A SOSTEGNO DELL'ATTIVITA' DIDATTICA MUSICALE | 0,00 | 0,00 | 0,00 |
| Resp.Procedura 4 Entrata/Uscita U Titolo (S) 01 | Totale Meccanografico 1.04.02.03 | 0,00 | 0,00 | 0,00 |
| Meccanografico | 1.04.02.05 (trasferimenti) | | | |
| 1001 | SPESE FUNZIONAMENTO DIREZIONI DIDATTICHE | 1.500,00 | 1.500,00 | 1.500,00 |
| 1003 | TRASFERIMENTI A SOSTEGNO DELL'ATTIVITA' DIDATTICA | 0,00 | 0,00 | 0,00 |
| Resp.Procedura 4 Entrata/Uscita U Titolo (S) 01 | Totale Meccanografico 1.04.02.05 | 1.500,00 | 1.500,00 | 1.500,00 |
| Meccanografico | 1.04.03.05 (trasferimenti) | | | |
| 1000 | SPESE FUNZIONAMENTO SCUOLE MEDIE INFERIORI | 24.000,00 | 24.000,00 | 24.000,00 |
| Resp.Procedura 4 Entrata/Uscita U Titolo (S) 01 | Totale Meccanografico 1.04.03.05 | 24.000,00 | 24.000,00 | 24.000,00 |
| Meccanografico | 1.04.04.03 (prestazioni di servizi) | | | |
| 955/1 | UTENZE GAS METANO | 0,00 | 0,00 | 0,00 |
| 955/2 | UTENZE ENERGIA ELETTRICA | 0,00 | 0,00 | 0,00 |
| Resp.Procedura 4 Entrata/Uscita U Titolo (S) 01 | Totale Meccanografico 1.04.04.03 | 0,00 | 0,00 | 0,00 |
| Meccanografico | 1.04.05.03 (prestazioni di servizi) | | | |
| 969 | SPESE PER COLONIA ESTIVA | 0,00 | 0,00 | 0,00 |
| Resp.Procedura 4 Entrata/Uscita U Titolo (S) 01 | Totale Meccanografico 1.04.05.03 | 0,00 | 0,00 | 0,00 |
| Meccanografico | 1.04.05.05 (trasferimenti) | | | |
| 961 | TRASFERIMENTI A SOSTEGNO DELLE ATTIVITA' ESTIVE | 0,00 | 0,00 | 0,00 |
| 980 | TRASFERIMENTI A SOSTEGNO DELLE ATTIVITA' DIDATTICHE | 7.500,00 | 7.500,00 | 7.500,00 |
| Resp.Procedura 4 Entrata/Uscita U Titolo (S) 01 | Totale Meccanografico 1.04.05.05 | 7.500,00 | 7.500,00 | 7.500,00 |
| Meccanografico | 1.05.01.02 (acquisto di beni di consumo e/o materie prime) | | | |
| 1235 | ACQUISTI PER FUNZIONAMENTO BIBLIOTECA | 0,00 | 0,00 | 0,00 |



PEG PLURIENNALE PER RESPONSABILE PROCEDIMENTO

| Capitolo | Descrizione | PREVISIONE ANNO 2021 | PREVISIONE ANNO 2022 | PREVISIONE ANNO 2023 |
|---|---|-------------------------|-------------------------|-------------------------|
| 1235/1 | ABBONAMENTI A QUOTIDIANE, RIVISTE, PUBBLICAZIONI PER LA BIBLIOTECA | 3.000,00 | 3.000,00 | 3.000,00 |
| 1235/2 | ACQUISTO LIBRI | 3.000,00 | 3.000,00 | 3.000,00 |
| Resp.Procedura 4 Entrata/Uscita U Titolo (S) 01 | Totale Meccanografico 1.05.01.02 | 6.000,00 | 6.000,00 | 6.000,00 |
| Meccanografico | 1.05.01.03 (prestazioni di servizi) | | | |
| 1236/5 | SPESE PER FUNZIONAMENTO RETE BIBLIOTECARIA | 1.500,00 | 1.500,00 | 1.500,00 |
| Resp.Procedura 4 Entrata/Uscita U Titolo (S) 01 | Totale Meccanografico 1.05.01.03 | 1.500,00 | 1.500,00 | 1.500,00 |
| Meccanografico | 1.05.02.02 (acquisto di beni di consumo e/o materie prime) | | | |
| 1231 | ACQUISTI PER IL FUNZIONAMENTO CASA COMUNITA' DI NAGO | 2.000,00 | 2.000,00 | 2.000,00 |
| Resp.Procedura 4 Entrata/Uscita U Titolo (S) 01 | Totale Meccanografico 1.05.02.02 | 2.000,00 | 2.000,00 | 2.000,00 |
| Meccanografico | 1.05.02.03 (prestazioni di servizi) | | | |
| 1234 | SERVIZI VARI PER TEATRO ED ATTIVITA' CULTURALI | 7.000,00 | 7.000,00 | 7.000,00 |
| 1290 | SPESE PER ATTIVITA' CULTURALI | 20.000,00 | 20.000,00 | 20.000,00 |
| 1290/100 | FPV-SPESE PER ATTIVITA' CULTURALI | 0,00 | 0,00 | 0,00 |
| 1291 | SPESE PER ATTIVITA' RICREATIVA | 10.000,00 | 10.000,00 | 10.000,00 |
| 1291/100 | FPV-SPESE PER ATTIVITA' RICREATIVA | 0,00 | 0,00 | 0,00 |
| 1296 | SPESA PROGETTO PIANO GIOVANI | 2.200,00 | 2.200,00 | 2.200,00 |
| Resp.Procedura 4 Entrata/Uscita U Titolo (S) 01 | Totale Meccanografico 1.05.02.03 | 39.200,00 | 39.200,00 | 39.200,00 |
| Meccanografico | 1.05.02.05 (trasferimenti) | | | |
| 1295 | CONTRIBUTI PER MANIFESTAZIONI CULTURALI, RICREATIVE ED ALTRE ATTIVITA' VARIE | 15.400,00 | 15.400,00 | 15.400,00 |
| Resp.Procedura 4 Entrata/Uscita U Titolo (S) 01 | Totale Meccanografico 1.05.02.05 | 15.400,00 | 15.400,00 | 15.400,00 |
| Meccanografico | 1.06.02.05 (trasferimenti) | | | |
| 1982 | TRASFERIMENTI AD ASSOCIAZIONI ED ENTI PER LA GESTIONE DEGLI IMPIANTI SPORTIVI COMUNALI | 0,00 | 0,00 | 0,00 |
| 1983 | CONTRIBUTO AD ENTE PUBBLICO PER UTILIZZO IMPIANTO SPORTIVO | 5.000,00 | 5.000,00 | 5.000,00 |
| 1985 | CONTRIBUTI PER INIZIATIVE E MANIFESTAZIONI SPORTIVE PER I GIOVANI | 4.000,00 | 4.000,00 | 4.000,00 |
| Resp.Procedura 4 Entrata/Uscita U Titolo (S) 01 | Totale Meccanografico 1.06.02.05 | 9.000,00 | 9.000,00 | 9.000,00 |
| Meccanografico | 1.06.02.06 (interessi passivi e oneri finanziari diversi) | | | |
| 2005 | INTERESSI PASSIVI COMPRESI NELLE RATE DI AMMORTAMENTO DI MUTUI ED ONERI FISCALI PER FINANZIAMENTO, COSTRUZIONE, AMPLIAMENTO, ECC. DI CENTRI ED IMPIANTI SPORTIVI | 0,00 | 0,00 | 0,00 |
| Resp.Procedura 4 Entrata/Uscita U Titolo (S) 01 | Totale Meccanografico 1.06.02.06 | 0,00 | 0,00 | 0,00 |



PEG PLURIENNALE PER RESPONSABILE PROCEDIMENTO

| Capitolo | Descrizione | PREVISIONE ANNO 2021 | PREVISIONE ANNO 2022 | PREVISIONE ANNO 2023 |
|---|---|-------------------------|-------------------------|-------------------------|
| Meccanografico | 1.06.03.02 (acquisto di beni di consumo e/o materie prime) | | | |
| 1990 | SPESE DIVERSE PER LA PROMOZIONE DELL'ATTIVITA' SPORTIVA | 0,00 | 0,00 | 0,00 |
| Resp.Procedura 4 Entrata/Uscita U Titolo (S) 01 | Totale Meccanografico 1.06.03.02 | 0,00 | 0,00 | 0,00 |
| Meccanografico | 1.06.03.05 (trasferimenti) | | | |
| 2000 | CONTRIBUTI PER ATTIVITA' SPORTIVE | 18.000,00 | 18.000,00 | 18.000,00 |
| Resp.Procedura 4 Entrata/Uscita U Titolo (S) 01 | Totale Meccanografico 1.06.03.05 | 18.000,00 | 18.000,00 | 18.000,00 |
| Meccanografico | 1.07.01.03 (prestazioni di servizi) | | | |
| 770 | SERVIZI DI VIGILANZA | 0,00 | 0,00 | 0,00 |
| 2520 | SPESE PER LA PROMOZIONE TURISTICA | 7.000,00 | 7.000,00 | 7.000,00 |
| 2530 | SPESE INERENTI LA PARTECIPAZIONE E LA REALIZZAZIONE DEL PROGETTO IMMAGINE ED ALTRI INTERVENTI A BENEFICIO DELLA COMUNITA' E DEL | 0,00 | 0,00 | 0,00 |
| Resp.Procedura 4 Entrata/Uscita U Titolo (S) 01 | Totale Meccanografico 1.07.01.03 | 7.000,00 | 7.000,00 | 7.000,00 |
| Meccanografico | 1.07.01.05 (trasferimenti) | | | |
| 272 | CONTRIBUTI ASSOCIATIVI | 9.000,00 | 9.000,00 | 9.000,00 |
| 2525 | SPESE PER SPIAGGE SICURE | 113.000,00 | 113.000,00 | 113.000,00 |
| 2526 | SPESE UNA TANTUM PER FINANZIAMENTO IN SEDE DI RIVALSA IVA PREGRESSA SERVIZIO SPIAGGE SICURE | 0,00 | 0,00 | 0,00 |
| 2531 | TRASFERIMENTO A INGARDA SPA PER ATTIVITA' DI PROMOZIONE TURISTICA | 0,00 | 0,00 | 0,00 |
| Resp.Procedura 4 Entrata/Uscita U Titolo (S) 01 | Totale Meccanografico 1.07.01.05 | 122.000,00 | 122.000,00 | 122.000,00 |
| Meccanografico | 1.07.02.05 (trasferimenti) | | | |
| 2533 | TRASFERIMENTI PER LA REALIZZAZIONE DI INTERVENTI PER LA PROMOZIONE ED IL SOSTEGNO DELLE ATTIVITA' NEL CAMPO DEL TURISMO | 9.100,00 | 9.100,00 | 9.100,00 |
| Resp.Procedura 4 Entrata/Uscita U Titolo (S) 01 | Totale Meccanografico 1.07.02.05 | 9.100,00 | 9.100,00 | 9.100,00 |
| Meccanografico | 1.08.01.03 (prestazioni di servizi) | | | |
| 2213 | SERVIZIO TRASPORTO PUBBLICO SUBURBANO BASSO SARCA | 3.000,00 | 3.000,00 | 3.000,00 |
| 2228 | ASSICURAZIONI | 0,00 | 0,00 | 0,00 |
| Resp.Procedura 4 Entrata/Uscita U Titolo (S) 01 | Totale Meccanografico 1.08.01.03 | 3.000,00 | 3.000,00 | 3.000,00 |
| Meccanografico | 1.09.04.03 (prestazioni di servizi) | | | |
| 1742 | ASSICURAZIONI | 0,00 | 0,00 | 0,00 |
| Resp.Procedura 4 Entrata/Uscita U Titolo (S) 01 | Totale Meccanografico 1.09.04.03 | 0,00 | 0,00 | 0,00 |
| Meccanografico | 1.09.05.03 (prestazioni di servizi) | | | |



PEG PLURIENNALE PER RESPONSABILE PROCEDIMENTO

| Capitolo | Descrizione | PREVISIONE ANNO 2021 | PREVISIONE ANNO 2022 | PREVISIONE ANNO 2023 |
|---|--|-------------------------|-------------------------|-------------------------|
| 1797 | ASSICURAZIONI | 0,00 | 0,00 | 0,00 |
| Resp.Procedura 4 Entrata/Uscita U Titolo (S) 01 | Totale Meccanografico 1.09.05.03 | 0,00 | 0,00 | 0,00 |
| Meccanografico | 1.09.06.03 (prestazioni di servizi) | | | |
| 2610 | INTERVENTI A SOSTEGNO DELL'AMBIENTE | 2.200,00 | 2.200,00 | 2.200,00 |
| Resp.Procedura 4 Entrata/Uscita U Titolo (S) 01 | Totale Meccanografico 1.09.06.03 | 2.200,00 | 2.200,00 | 2.200,00 |
| Meccanografico | 1.09.06.05 (trasferimenti) | | | |
| 1570 | SPESE E CONTRIBUTI PER IL SERVIZIO DI VIGILANZA E RACCOLTA ANIMALI RANDAGI | 2.000,00 | 2.000,00 | 2.000,00 |
| Resp.Procedura 4 Entrata/Uscita U Titolo (S) 01 | Totale Meccanografico 1.09.06.05 | 2.000,00 | 2.000,00 | 2.000,00 |
| Meccanografico | 1.10.01.02 (acquisto di beni di consumo e/o materie prime) | | | |
| 971 | ACQUISTI DI BENI DIVERSI PER FUNZIONAMENTO SERVIZIO | 2.000,00 | 2.000,00 | 2.000,00 |
| Resp.Procedura 4 Entrata/Uscita U Titolo (S) 01 | Totale Meccanografico 1.10.01.02 | 2.000,00 | 2.000,00 | 2.000,00 |
| Meccanografico | 1.10.01.03 (prestazioni di servizi) | | | |
| 970/3 | SPESE PER LA GESTIONE IN APPALTO DEL SERVIZIO ASILO NIDO | 0,00 | 0,00 | 0,00 |
| Resp.Procedura 4 Entrata/Uscita U Titolo (S) 01 | Totale Meccanografico 1.10.01.03 | 0,00 | 0,00 | 0,00 |
| Meccanografico | 1.10.01.05 (trasferimenti) | | | |
| 979 | TRASFERIMENTI A SOSTEGNO DELLE ATTIVITA' ESTIVE | 8.000,00 | 8.000,00 | 8.000,00 |
| 1910 | SPESE PER LA GESTIONE DEL SERVIZIO ASILO NIDO | 11.000,00 | 11.000,00 | 11.000,00 |
| 1911 | SPESE PER LA PROMOZIONE E SOSTEGNO DEL SERVIZIO NIDO FAMILIARE - "TAGESMUTTER" | 77.000,00 | 77.000,00 | 77.000,00 |
| Resp.Procedura 4 Entrata/Uscita U Titolo (S) 01 | Totale Meccanografico 1.10.01.05 | 96.000,00 | 96.000,00 | 96.000,00 |
| Meccanografico | 1.10.04.02 (acquisto di beni di consumo e/o materie prime) | | | |
| 2110 | ACQUISTI PER IL FUNZIONAMENTO DEI CENTRI SOCIALI | 0,00 | 0,00 | 0,00 |
| Resp.Procedura 4 Entrata/Uscita U Titolo (S) 01 | Totale Meccanografico 1.10.04.02 | 0,00 | 0,00 | 0,00 |
| Meccanografico | 1.10.04.03 (prestazioni di servizi) | | | |
| 2120 | INTERVENTI DI POLITICA DEL LAVORO - INTERVENTO 19 | 170.000,00 | 170.000,00 | 170.000,00 |
| Resp.Procedura 4 Entrata/Uscita U Titolo (S) 01 | Totale Meccanografico 1.10.04.03 | 170.000,00 | 170.000,00 | 170.000,00 |
| Meccanografico | 1.10.04.05 (trasferimenti) | | | |
| 2095 | CONTRIBUTI VARI AD ISTITUTI OD INIZIATIVE DI ASSISTENZA E BENEFICENZA | 20.000,00 | 18.000,00 | 18.000,00 |
| 2100 | INTERVENTI PER LA PROMOZIONE E LA CULTURA DELLA PACE E DELLA SOLIDARIETA' | 0,00 | 0,00 | 0,00 |



PEG PLURIENNALE PER RESPONSABILE PROCEDIMENTO

| Capitolo | Descrizione | PREVISIONE ANNO 2021 | PREVISIONE ANNO 2022 | PREVISIONE ANNO 2023 |
|---|--|-------------------------|-------------------------|-------------------------|
| 2102 | SPESA PER INTERVENTI NEL CAMPO SOCIALE | 35.000,00 | 35.000,00 | 35.000,00 |
| 2105 | ASSISTENZA IN FAVORE DEI POVERI, INABILI AL LAVORO | 35.000,00 | 35.000,00 | 35.000,00 |
| Resp.Procedura 4 Entrata/Uscita U Titolo (S) 01 | Totale Meccanografico 1.10.04.05 | 90.000,00 | 88.000,00 | 88.000,00 |
| Meccanografico | 1.11.07.03 (prestazioni di servizi) | | | |
| 2599 | INTERVENTI PER LA PROMOZIONE E VALORIZZAZIONE DEL TERRITORIO | 10.000,00 | 10.000,00 | 10.000,00 |
| Resp.Procedura 4 Entrata/Uscita U Titolo (S) 01 | Totale Meccanografico 1.11.07.03 | 10.000,00 | 10.000,00 | 10.000,00 |
| Meccanografico | 1.11.08.03 (prestazioni di servizi) | | | |
| 790 | SPESE PER LO SVILUPPO DI SISTEMI OPERATIVI ED ORGANIZZATIVI PER IL SERVIZIO DI TAXI E AUTONOLEGGIO DA RIMESSA | 0,00 | 0,00 | 0,00 |
| 2532 | SPESE INERENTI LA REALIZZAZIONE DI INTERVENTI PER LA PROMOZIONE ED IL SOSTEGNO DELLE ATTIVITA' ECONOMICHE LOCALI | 40.300,00 | 40.300,00 | 40.300,00 |
| Resp.Procedura 4 Entrata/Uscita U Titolo (S) 01 | Totale Meccanografico 1.11.08.03 | 40.300,00 | 40.300,00 | 40.300,00 |
| Meccanografico | 1.12.06.05 (trasferimenti) | | | |
| 2543 | RIMBORSO SPESE CONSUMI UTENZE VARIE PREVISTE DA CONTRATTO | 5.000,00 | 5.000,00 | 5.000,00 |
| 2543/100 | FPV-RIMBORSO SPESE CONSUMI UTENZE VARIE PREVISTE DA CONTRATTO | 0,00 | 0,00 | 0,00 |
| Resp.Procedura 4 Entrata/Uscita U Titolo (S) 01 | Totale Meccanografico 1.12.06.05 | 5.000,00 | 5.000,00 | 5.000,00 |
| Resp.Procedura 4 Entrata/Uscita U | Totale Titolo (S) 01 | 791.000,00 | 789.000,00 | 789.000,00 |
| Titolo (S) | 02 (SPESE IN CONTO CAPITALE) | | | |
| Meccanografico | 2.04.01.07 (trasferimenti di capitale) | | | |
| 3260 | CONTRIBUTO STRAORDINARIO ALLE SCUOLE MATERNE | 0,00 | 0,00 | 0,00 |
| Resp.Procedura 4 Entrata/Uscita U Titolo (S) 02 | Totale Meccanografico 2.04.01.07 | 0,00 | 0,00 | 0,00 |
| Meccanografico | 2.05.02.07 (trasferimenti di capitale) | | | |
| 3359 | CONTRIBUTO STRAORDINARIO PER LA CULTURA | 0,00 | 0,00 | 0,00 |
| Resp.Procedura 4 Entrata/Uscita U Titolo (S) 02 | Totale Meccanografico 2.05.02.07 | 0,00 | 0,00 | 0,00 |
| Meccanografico | 2.06.02.07 (trasferimenti di capitale) | | | |
| 3635 | CONTRIBUTO STRAORDINARIO PER LO SPORT | 0,00 | 0,00 | 0,00 |
| 3643 | CONTRIBUTO STRAORDINARIO AL GRUPPO ASSOCIAZIONE DILETTANTISTICA A.C. -NAGO-TORBOLE | 0,00 | 0,00 | 0,00 |
| Resp.Procedura 4 Entrata/Uscita U Titolo (S) 02 | Totale Meccanografico 2.06.02.07 | 0,00 | 0,00 | 0,00 |
| Meccanografico | 2.07.02.07 (trasferimenti di capitale) | | | |



PEG PLURIENNALE PER RESPONSABILE PROCEDIMENTO

| Capitolo | Descrizione | PREVISIONE ANNO 2021 | PREVISIONE ANNO 2022 | PREVISIONE ANNO 2023 |
|---|---|-------------------------|-------------------------|-------------------------|
| 3832 | SPESE E CONTRIBUTI STRAORDINARI INERENTI LA PARTECIPAZIONE AL "PROGETTO IMMAGINE" ED ALTRI INTERVENTI A BENEFICIO DELLA COMUNITA' E DEL TURISMO | 0,00 | 0,00 | 0,00 |
| 3836 | SPESE STRAORDINARIE PER IL TURISMO | 0,00 | 0,00 | 0,00 |
| Resp.Procedura 4 Entrata/Uscita U Titolo (S) 02 | Totale Meccanografico 2.07.02.07 | 0,00 | 0,00 | 0,00 |
| Meccanografico | 2.09.06.04 (Utilizzo di beni di terzi per realizzazioni in economia) | | | |
| 3671 | INTERVENTI STRAORDINARI A DIFESA DELL'AMBIENTE-INTERVENTO 19 | 0,00 | 0,00 | 0,00 |
| Resp.Procedura 4 Entrata/Uscita U Titolo (S) 02 | Totale Meccanografico 2.09.06.04 | 0,00 | 0,00 | 0,00 |
| Meccanografico | 2.09.06.06 (progettazioni esterne) | | | |
| 3845 | SPESE PER IL RINNOVO DEL PIANO DEI BENI SILVO-PASTORALI | 0,00 | 0,00 | 0,00 |
| 3845/100 | FPV-SPESE PER IL RINNOVO DEL PIANO DEI BENI SILVO-PASTORALI | 0,00 | 0,00 | 0,00 |
| Resp.Procedura 4 Entrata/Uscita U Titolo (S) 02 | Totale Meccanografico 2.09.06.06 | 0,00 | 0,00 | 0,00 |
| Meccanografico | 2.09.06.07 (trasferimenti di capitale) | | | |
| 3843 | SPESE STRAORDINARIE RELATIVE ALLA CONVENZIONE PER LA GESTIONE SOVRACOMUNALE DEI BENI SILVO-PASTORALI | 0,00 | 0,00 | 0,00 |
| 3849 | SPESE PER INTERVENTI DI VALORIZZAZIONE AMBIENTALE E PROMOZIONE DEL TERRITORIO | 60.000,00 | 0,00 | 0,00 |
| 3849/100 | FPV-SPESE PER INTERVENTI DI VALORIZZAZIONE AMBIENTALE E PROMOZIONE DEL TERRITORIO | 0,00 | 0,00 | 0,00 |
| Resp.Procedura 4 Entrata/Uscita U Titolo (S) 02 | Totale Meccanografico 2.09.06.07 | 60.000,00 | 0,00 | 0,00 |
| Meccanografico | 2.10.04.04 (Utilizzo di beni di terzi per realizzazioni in economia) | | | |
| 3672 | INTERVENTI STRAORDINARI NEL SETTORE DEL SOCIALE - AZIONE 10.3 | 0,00 | 0,00 | 0,00 |
| Resp.Procedura 4 Entrata/Uscita U Titolo (S) 02 | Totale Meccanografico 2.10.04.04 | 0,00 | 0,00 | 0,00 |
| Meccanografico | 2.11.04.06 (progettazioni esterne) | | | |
| 3840 | PIANO LOTTIZZAZIONE ZONA MALA | 0,00 | 0,00 | 0,00 |
| Resp.Procedura 4 Entrata/Uscita U Titolo (S) 02 | Totale Meccanografico 2.11.04.06 | 0,00 | 0,00 | 0,00 |
| Resp.Procedura 4 Entrata/Uscita U | Totale Titolo (S) 02 | 60.000,00 | 0,00 | 0,00 |
| Resp.Procedura 4 | Totale Entrata/Uscita U | 851.000,00 | 789.000,00 | 789.000,00 |
| | Totale Resp.Procedura 4 | 851.000,00 | 789.000,00 | 789.000,00 |

Allegato H

PIANO ESECUTIVO DI GESTIONE
(P.E.G.) 2021

Organigramma

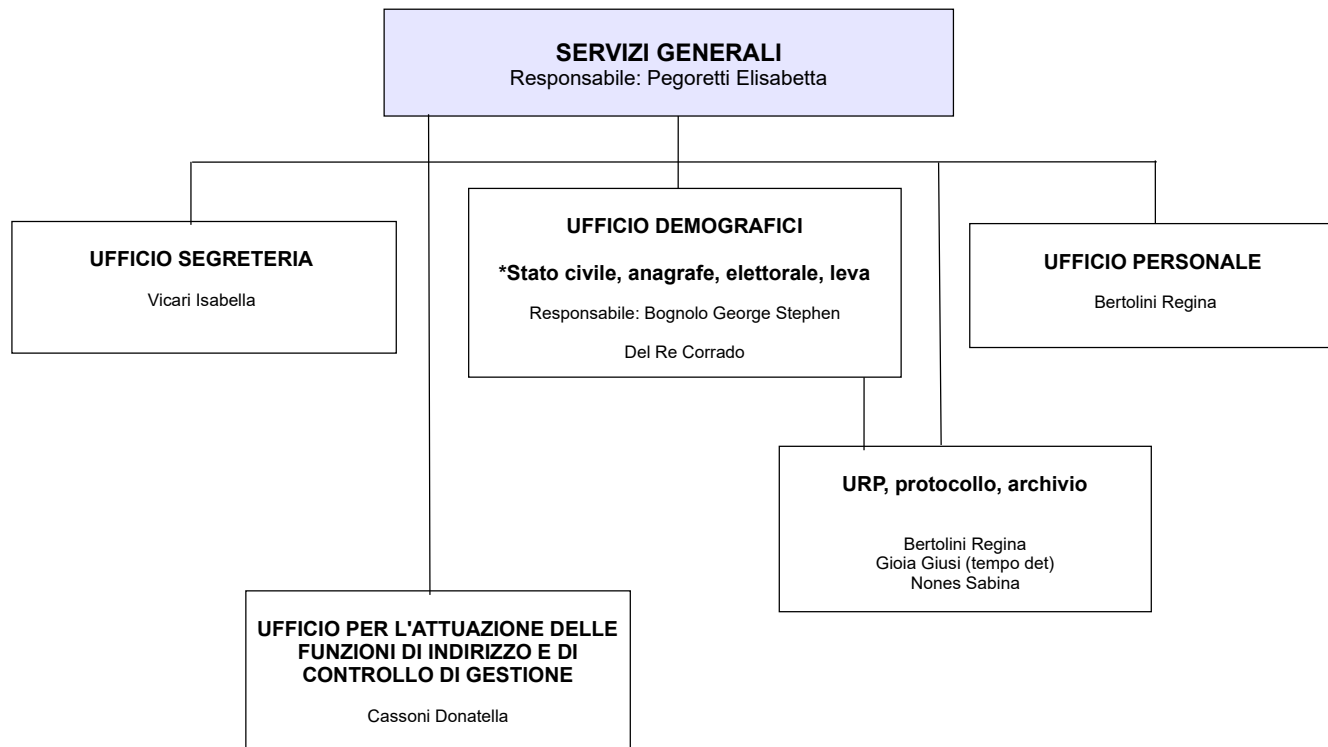

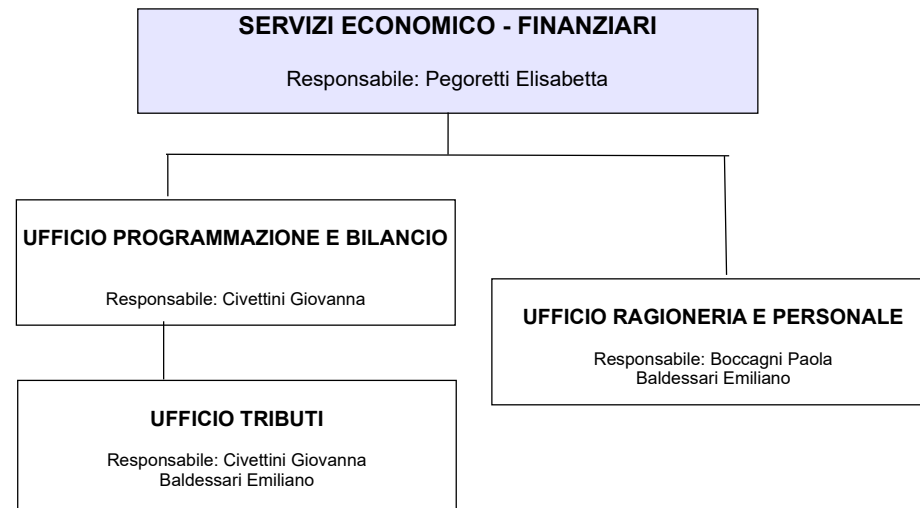

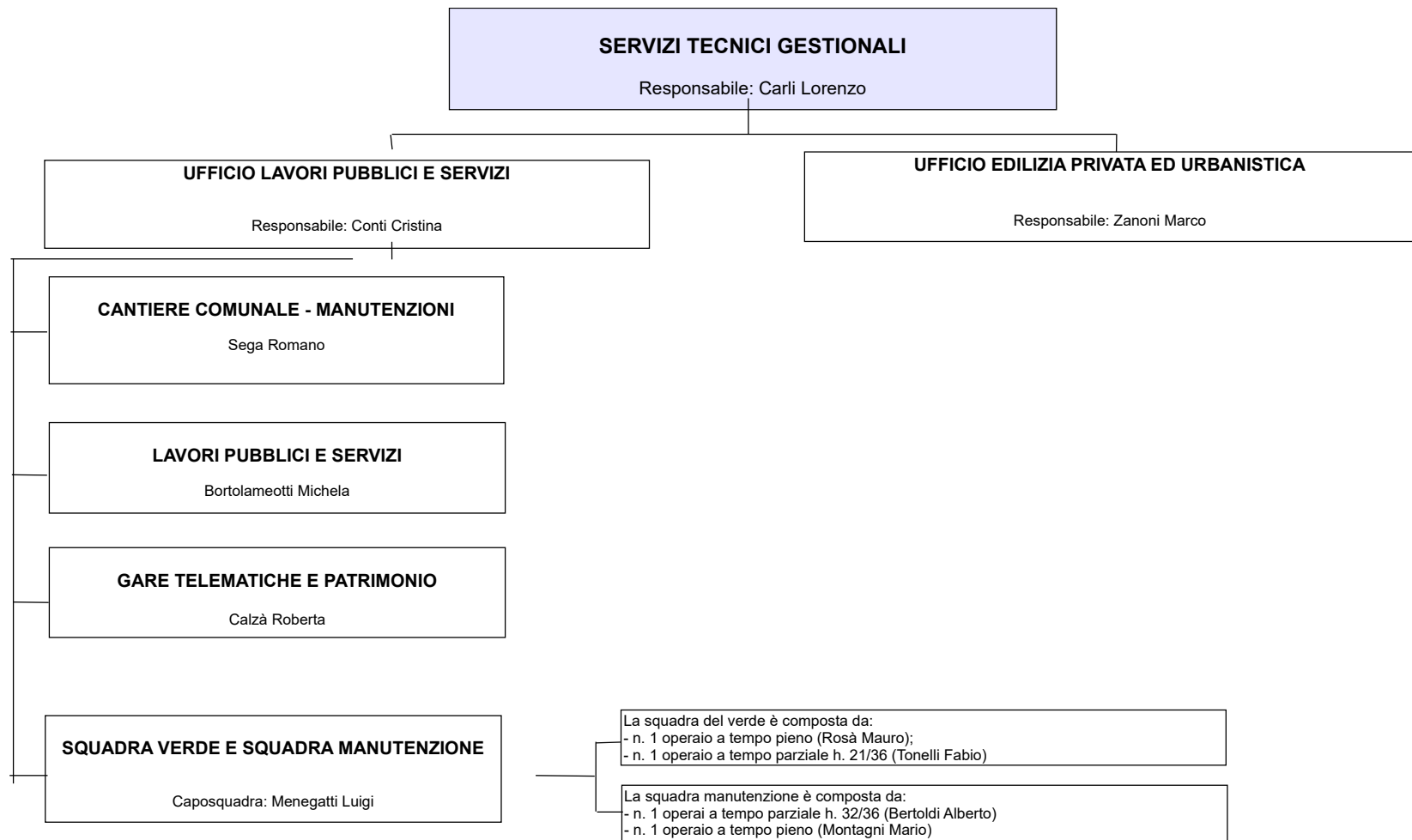

**SERVIZI ATTIVITA' ECONOMICHE, SOCIALI,
ALLA PERSONE ED ALLE IMPRESE**

Responsabile: Vivaldi Diana

ATTIVITA' CONTRATTUALI E PATRIMONIO

Mandelli Annalisa

POLIZIA AMMINISTRATIVA E COMMERCIO

Planchestainer Stefano

SERVIZI SOCIALI

Rigotti Sveva

**UFFICIO BIBLIOTECA, ATTIVITA'
CULTURALI E SPORTIVE**

Responsabile: Ciaghi Nadia

Allegato I

Schede di Valutazione

Scheda di valutazione dei Segretari

A. VALUTAZIONE DEI RISULTATI (PUNTI da 30 a 70)

| | | |
|--|--------------------------------|-------------------------------|
| 1) Capacità professionale dimostrata nel raggiungere gli obiettivi - tecniche gestionali adottate | | |
| (Punti da 40 a 70) | | |
| <i>Fattori di valutazione</i> | <i>Punteggio assegnato</i> | <i>Valutazione finale</i> |
| 1.1) Efficienza ed efficacia dell'azione amministrativa in riferimento: | | |
| * a obiettivi generali | | |
| * a obiettivi specifici o settoriali | | |
| | Totale assegnato | |
| * ai servizi esterni | | |
| * ai servizi interni (ad es. sui sistemi informativi e sui processi di programmazione e controllo di gestione) | | |
| | Totale assegnato | |
| | | |
| | | |
| <i>Fattori di valutazione</i> | <i>Punteggio assegnato</i> | <i>Valutazione finale</i> |
| 1.2) Economicità dell'azione amministrativa in riferimento | | |
| * a obiettivi generali | | |
| * a obiettivi specifici o settoriali | | |
| | Totale assegnato | |
| * ai servizi esterni | | |
| * ai servizi interni (ad es. sui sistemi informativi e sui processi di programmazione e controllo e di gestione del personale) | | |
| | Totale assegnato | |
| | | |
| | | |
| 2) Punto a scelta Amministrazione (eventuale) | | |
| (Punti da 10 a 30) | | |
| <i>Fattori di valutazione</i> | <i>Punteggio assegnato</i> | <i>Valutazione finale</i> |
| | | |
| | Totale assegnato | |
| | | |
| | | |
| PUNTEGGIO VALUTAZIONE DEI RISULTATI (A) | | |

B. VALUTAZIONE DEI COMPORTAMENTI (PUNTI da 30 a 70)

| | | |
|---|--------------------------------|-------------------------------|
| 1) Azione direttiva intrapresa | | |
| (Punti da 5 a 10) | | |
| <i>Fattori di valutazione</i> | <i>Punteggio assegnato</i> | <i>Valutazione finale</i> |
| 1.1) Capacità di coordinamento | | |
| 1.2) Capacità di delega e controllo | | |
| | Totale assegnato | |
| | | |
| | | |
| 2) Capacità di gestione dei rapporti | | |
| (Punti da 10 a 20) | | |
| <i>Fattori di valutazione</i> | <i>Punteggio assegnato</i> | <i>Valutazione finale</i> |
| 2.1) con gli organi istituzionali | | |
| 2.2) nell'ambito di lavoro | | |
| 2.3) con il cittadino | | |
| | Totale assegnato | |
| | | |
| | | |
| 3) Equilibrio dimostrato nelle scelte | | |
| (Punti da 10 a 20) | | |
| <i>Fattori di valutazione</i> | <i>Punteggio assegnato</i> | <i>Valutazione finale</i> |
| 3.1) Valutazione in autonomia dei fattori di decisione | | |
| 3.2) Adattabilità e flessibilità nella gestione del proprio orario di lavoro | | |
| 3.3) Capacità di soluzione dei problemi e di gestione delle situazioni critiche | | |
| | Totale assegnato | |
| | | |
| | | |
| 4) Punto a scelta dell'Amministrazione (eventuale) | | |
| (Punti da 5 a 20) | | |
| <i>Fattori di valutazione</i> | <i>Punteggio assegnato</i> | <i>Valutazione finale</i> |
| | | |
| | Totale assegnato | |
| | | |
| PUNTEGGIO VALUTAZIONE DEI COMPORTAMENTI ORGANIZZATIVI (B) | | |
| | | |
| PUNTEGGIO VALUTAZIONE DEL SEGRETARIO (A + B) | | |

MECCANISMI DI EROGAZIONE

| | | |
|-------------|-------|---|
| Da 0 a 79 | Punti | erogazione in percentuale sul risultato raggiunto |
| Da 80 a 100 | Punti | erogazione del 100% del compenso |

LEGENDA

La valutazione verrà espressa per ciascuna voce mediante attribuzione di punteggio da un minimo di 0 sino al massimo previsto per ciascun punto

Il punteggio totale assegnato al momento dell'individuazione degli obiettivi deve risultare pari a 100.

Scheda di valutazione delle posizioni organizzative

VALUTAZIONE DEI RISULTATI

1) Capacità professionale dimostrata nel raggiungere gli obiettivi - tecniche gestionali adottate

| Fattori di valutazione | Punteggio assegnato | Valutazione finale |
|---|---------------------|--------------------|
| 1.1) capacità di gestione delle risorse (entrate) e degli interventi (spese) e di raggiungimento degli obiettivi assegnati: | da 40 a 60 | |
| * obiettivo 1 (descrizione) | | |
| * obiettivo 2 (descrizione) | | |
| * obiettivo n. (descrizione) | | |
| | | |
| 1.2) rispetto dei tempi assegnati | | |
| | | |
| 1.3) impegno profuso nella gestione dell'incarico | | |
| | | |
| 1.4) capacità dimostrata nel motivare e guidare i collaboratori e di generare un clima organizzativo favorevole alla produttività | | |
| | | |
| 1.5) capacità di gestione dei rapporti | | |
| a) con gli organi istituzionali | | |
| b) con il cittadino | | |
| totale assegnato | 100 | |

MECCANISMI DI EROGAZIONE

Per punteggi inferiori a 50 punti non si assegna l'indennità di risultato; per punteggi superiori si procede ad erogazione in percentuale sul risultato raggiunto